

Ortsgemeinde Mörsfeld

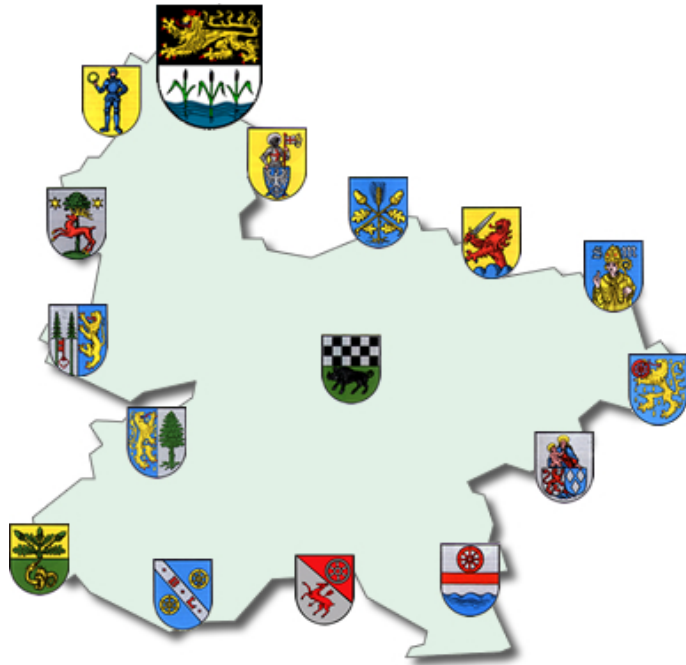

1. Nachtrags- haushaltssatzung und Nachtragshaushaltsplan 2022

1. Nachtragshaushaltssatzung
der Ortsgemeinde Mörsfeld für das Jahr 2022
vom **25.11.2022**

Der Ortsgemeinderat hat aufgrund von § 98 Gemeindeordnung für Rheinland-Pfalz in der derzeit geltenden Fassung folgende Nachtragshaushaltssatzung beschlossen, die nach Genehmigung durch die Kreisverwaltung Donnersbergkreis als Aufsichtsbehörde vom **23.11.2022**
- Az.: 2/22 - hiermit bekannt gemacht wird:

§ 1 Ergebnis- und Finanzhaushalt

	gegenüber bisher Euro	verändert um Euro	nunmehr festgesetzt auf Euro
1. im Ergebnishaushalt			
der Gesamtbetrag der Erträge auf	659.440	0	659.440
der Gesamtbetrag der Aufwendungen auf	691.800	0	691.800
der Jahresüberschuss / Jahresfehlbetrag auf	-32.360	0	-32.360
2. im Finanzhaushalt			
der Saldo der ordentlichen Ein- und Auszahlungen auf	-7.320	0	-7.320
die Einzahlungen aus Investitionstätigkeit	160.000	0	160.000
die Auszahlungen aus Investitionstätigkeit	211.400	10.000	221.400
der Saldo der Ein- und Auszahlungen aus Investitionstätigkeit auf	-51.400	-10.000	-61.400
der Saldo der Ein- und Auszahlungen aus Finanzierungstätigkeit	58.720	10.000	68.720

§ 2 Gesamtbetrag der vorgesehenen Kredite

Der **Gesamtbetrag der vorgesehenen Kredite**, deren Aufnahme zur Finanzierung von Investitionen und Investitionsförderungsmaßnahmen erforderlich ist, wird gegenüber der bisherigen Festsetzung **in Höhe von 51.400 € um 10.000 € erhöht und auf 61.400 € neu festgesetzt. Davon dienen voraussichtlich 51.400 € zur Zwischenfinanzierung.**

§ 3 Gesamtbetrag der vorgesehenen Ermächtigungen

Verpflichtungsermächtigungen werden nicht veranschlagt.

§ 4 Steuersätze

Die Steuersätze für die Gemeindesteuern werden nicht geändert.

§ 5 Gebühren und Beiträge

Die Sätze der Gebühren für die Benutzung von Gemeindeeinrichtungen und der Beiträge für ständige Gemeindeeinrichtungen werden nicht geändert.

§ 6 Stellenplan

Der vom Ortsgemeinderat am **23.03.2022** beschlossene **Stellenplan wird nicht geändert.**

§ 7 Eigenkapital

Der Stand des Eigenkapitals zum 31.12.2019 beträgt	238.342,30 €
Der Stand des Eigenkapitals zum 31.12.2020 beträgt	260.639,33 €
Der voraussichtliche Stand des Eigenkapitals zum 31.12.2021 beträgt	257.169,33 €
Der voraussichtliche Stand des Eigenkapitals zum 31.12.2022 beträgt	224.809,33 €
Der voraussichtliche Stand des Eigenkapitals zum 31.12.2023 beträgt	279.429,33 €

Mörsfeld, 25.11.2022

gez. Volker

(Volker)

Ortsbürgermeister

Bestätigung:

Die Bekanntmachung über die Einsichtnahme in den Entwurf der Nachtragshaushaltssatzung mit -plan und die Möglichkeit zur Einreichung von Vorschlägen gem. § 97 Abs. 1 GemO erfolgte im Amtsblatt Nr. **38** vom **23.09.2022**. Vorschläge konnten innerhalb der 14tägigen Frist vom **26.09.2022** bis **10.10.2022** eingereicht werden.

Der am **12.10.2022** beschlossene Nachtragshaushaltsplan Nr. **1** liegt in der Zeit vom **12.12.2022 bis 21.12.2022** bei der Verbandsgemeindeverwaltung Kirchheimbolanden (Neue Allee 2, Zimmer 116) während der Dienstzeiten öffentlich aus.

Die Bekanntmachung erfolgt im Amtsblatt Nr. **49** vom **09.12.2022**.

Kirchheimbolanden, 25.11.2022

Verbandsgemeindeverwaltung

-Finanzabteilung-

Im Auftrag:

gez. Billenstein

(Billestein A.)

Vorbericht und Erläuterungen

zum 1. Nachtragshaushaltsplan der Ortsgemeinde Mörsfeld für das Haushaltsjahr 2022

Zur besseren Übersicht wurden nur die Produkte abgedruckt, die sich geändert haben.

Mit dem 1. Nachtragshaushaltsplan für das Jahr 2022 bleiben die Erträge des Ergebnishaushaltes mit 659.440 € und die Aufwendungen mit 691.800 € gegenüber der ursprünglichen Haushaltsplanung unverändert. Der Fehlbedarf im Ergebnishaushalt beträgt unverändert -32.360 €. Auch im ordentlichen Finanzhaushalt bleibt die Unterdeckung mit -7.320 € gleich.

Grund für die Aufstellung eines Nachtragshaushaltsplanes ist allein die Veranschlagung eines Ansatzes in Höhe von 10.000 € für die Anschaffung eines Stromerzeugers. Hier soll aufgrund der Energiekrise im Notfall eine Wärmeinsel in der Gemeindehalle für die Bevölkerung geschaffen werden.

Die Veränderungen bei den Investitionsmaßnahmen sind in der Übersicht auf Seite 6 dargestellt.

Nach dem Einzelnachweis der Kredite (Seite 25, Anlagen zum Nachtragshaushaltsplan) beträgt der Schuldenstand zum Ende des Jahres 2021 insgesamt 352.500 €. Die Pro-Kopf-Verschuldung beträgt bei 486 Einwohnern (Stand 30.06.2021) 725,31 € (Vorjahr: 753,53 €). Unter Berücksichtigung der ordentlichen und außerordentlichen Schuldentilgungen wird sich die Gesamtverschuldung der Ortsgemeinde Mörsfeld in diesem Jahr voraussichtlich um rd. 40.000 Euro auf dann ca. 393.000 € erhöhen.

Mit Schreiben der Kreisverwaltung Donnersbergkreis vom 25.11.2011 wurde von der Aufsichtsbehörde eine 2 %ige Reduzierung der langfristigen Verschuldung gefordert. Ausgehend von 352.500 € (= tatsächlicher Schuldenstand am 31.12.2021) müssten demnach 7.050 € mehr getilgt als neue Darlehen aufgenommen werden. Unter Berücksichtigung der Planzahlen stellt sich die Entwicklung der Schuldentilgungen für die nächsten Jahre wie folgt dar:

	2021	2022	2023	2024	2025
Schuldenstand (Anfang des Jahres)	373.750 €	352.500 €	392.650 €	320.000 €	298.750 €
Kreditaufnahme	0 €	61.400 €	0 €	0 €	0 €
Tilgung	21.250 €	21.250 €	72.650 €	21.250 €	21.250 €
Differenz:	-21.250 €	40.150 €	-72.650 €	-21.250 €	-21.250 €
Darlehensrückführung in %	5,69%	-11,39%	18,50%	6,64%	7,11%

Übersicht

über geplante Investitionsmaßnahmen im Finanzhaushalt 2022 einschl. NT

Buchungsstelle	Einnahmen	Beträge in Euro		Buchungsstelle	Ausgaben	Beträge in Euro	
		neu	alt			neu	alt
1.1.4.29/0005.688100	Bauplatzverkaufserlöse	0	0	1.1.4.29/0005.788210	Erwerb von Bauerwartungsland	37.900	37.900
5.4.1.11/0001.682500	Wiederkehrende Ausbaubeiträge	0	0	5.4.1.11/0001.785930	Ausbau von Gemeindestraßen	73.500	73.500
5.4.1.11/0003.681790	Eigenleistungen für Dorfplatz	10.000	10.000	5.4.1.11/0003.785930	Gestaltung Dorfplatz "Am Römer"	45.000	45.000
5.4.1.11/0007.682650	Erschließungsbeiträge NBG "Trift"	150.000	150.000	5.4.1.11/0007.785930	Erschl.maßnahme NBG "Trift"	0	0
5.4.1.11/0018.681741	Bundeszuzw. für Ladeinfrastruktur	0	0	5.4.1.11/0018.785930	2 E-Lade-Stationen am Dorfplatz	15.000	15.000
				5.7.3.10/0004.785710	Notstromaggregat / Gemeindehalle	10.000	0
				5.7.3.10/0004.785930	Baumaßnahmen / Gemeindehalle	40.000	40.000
6.1.2.00/0099.692531	Kredite für Investitionen	61.400	51.400	6.1.2.00/0099.792511	Außerordentl. Tilgung von Krediten	0	0
		<hr/>				<hr/>	
		221.400	211.400			221.400	211.400
		<hr/> <hr/>				<hr/> <hr/>	

Ortsgemeinde Mörsfeld

Übersicht über Haushaltsermächtigungen aus Vorjahren			
Haushaltsjahr 2022			
	Bezeichnung	Buchungsstelle	Betrag
		in €	
Auszahlungen			
	Baumaßnahme / Gestaltung eines Dorfplatzes "Am Römer"	5.4.1.11/0003.785930	65.337,13 €
	Erschließungsmaßnahme NBG "Trift"	5.4.1.11/0007.785930	2.728,86 €
	Errichtung von Buswartehallen	5.4.1.13/0016.785930	10.000,00 €
	Auszahlungsermächtigungen gesamt:		78.065,99 €
Einzahlungen	Kredite für Investitionen	6.1.2.00/0099.692531	0,00 €

Produktorientierte Buchungsstellenübersicht

- nur geänderte Produkte -

Doppischer Produktplan 2022 1. Nachtrag

Hauptproduktbereich	5	Gestaltung Umwelt	extern
Produktbereich	5.7	Wirtschaft und Tourismus	Rechtsbindung: Pflichtaufgabe
Produktgruppe	5.7.3	Allgemeine Einrichtungen und Unternehmen	
Produkt	5.7.3.10	Mehrzweckhallen	

Beschreibung

Bau, Unterhaltung und Vermietung der Gemeindehalle

Auftrag

Gesetze, Satzungen, Verträge, Beschlüsse

Zielgruppe

Einwohner, Nutzungsberechtigte, Mieter

Ziele

Bedarfsgerechte Bereitstellung und Unterhaltung von Räumen für die Einwohner der Gemeinde

Teilergebnisplan -Alle- VG Kib

	Ansatz gesamt 2022	Ansatz bisher 2022	Differenz 2022
Alle Erträge	13.420	13.420	0
5.7.3.10.414430 Betriebskostenzuschuss der VG	150	150	0
5.7.3.10.414900 Zuschüsse für lfd. Zwecke von Privatpersonen und Vereinen	0	0	0
5.7.3.10.415100 Erträge aus der Auflösung von Sonderposten aus Zuwendungen	10.270	10.270	0
5.7.3.10.432100 Benutzungsentgelt für Gemeindehalle	3.000	3.000	0
5.7.3.10.462900 Sonstige Schadenersatzleistungen und Erträge	0	0	0
Alle Aufwendungen	84.590	84.590	0
5.7.3.10.502210 Dienstbezüge / Beschäftigte	900	900	0
5.7.3.10.502220 Leistungszulagen Beschäftigte	20	20	0
5.7.3.10.503200 Beiträge Versorgungskassen / Beschäftigte	80	80	0
5.7.3.10.504200 Beiträge ges. Soz.vers. / Beschäftigte	280	280	0
5.7.3.10.509100 Pauschalierte Lohnsteuer	20	20	0
5.7.3.10.523130 Unterhaltung / Gemeindehalle	55.000	55.000	0
5.7.3.10.523200 Heizkosten	6.000	6.000	0
5.7.3.10.523202 Stromkosten	2.000	2.000	0
5.7.3.10.523203 Abgaben	1.200	1.200	0
5.7.3.10.523210 Ausbaubeiträge für Gemeindehalle	0	0	0
5.7.3.10.523700 Unterhaltung BGA	200	200	0
5.7.3.10.523800 GWG, sonstige Gebrauchsgegenstände (unter 410 € netto)	200	200	0
5.7.3.10.523801 GWG, Sonstige Gebrauchsgegenstände (410 € bis 1000 € netto)	0	0	0
5.7.3.10.524700 Sonstige Verbrauchsmittel	100	100	0
5.7.3.10.534900 Abschreibungen für Gemeindehalle / Gebäude etc.	14.340	14.340	0
5.7.3.10.538500 Abschreibungen für BGA	1.550	1.550	0
5.7.3.10.562500 Sachverständigen-, Gerichts- und ähnliche Aufwendungen	0	0	0
5.7.3.10.563400 Telefon- und Datenübertragungskosten	700	700	0
5.7.3.10.564100 Versicherungsbeiträge	2.000	2.000	0
Differenz Erträge/Aufwendungen	-71.170	-71.170	0

Doppischer Produktplan 2022 1. Nachtrag

Hauptproduktbereich	5	Gestaltung Umwelt		extern
Produktbereich	5.7	Wirtschaft und Tourismus	Rechtsbindung:	Pflichtaufgabe
Produktgruppe	5.7.3	Allgemeine Einrichtungen und Unternehmen		
Produkt	5.7.3.10	Mehrzweckhallen		
<u>Teilfinanzplan -nur Investitionen- VG Kib</u>				
			Ansatz gesamt 2022	Ansatz bisher 2022
				Differenz 2022
		Einzahlungen aus Investitions- bzw. Finanzierungstätigkeit	0	0
		Auszahlungen aus Investitions- bzw. Finanzierungstätigkeit	50.000	40.000
5.7.3.10/0004.785710		Bewegliches Anlagevermögen / Gemeindehalle	10.000	*) 0
5.7.3.10/0004.785930		Auszahlungen für Baumaßnahmen / Gemeindehalle	40.000	40.000
		Differenz Einzahlungen/Auszahlungen	-50.000	-40.000
				-10.000

***) Anschaffung eines Stromerzeugers für die Bereitstellung einer Wärmeinsel im Notfall in der Gemeindehalle**

Doppischer Produktplan 2022 1. Nachtrag

Hauptproduktbereich	6	Zentrale Finanzleistungen	extern
Produktbereich	6.1	Allgemeine Finanzwirtschaft	Rechtsbindung: Pflichtaufgabe
Produktgruppe	6.1.2	Sonstige allgemeine Finanzwirtschaft	
Produkt	6.1.2.00	Sonstige allgemeine Finanzwirtschaft	

Beschreibung

Ein- und Auszahlungen für Kredite (einschl. Zins- und Tilungsleistungen)

Auftrag

Gesetze, Haushaltssatzungen, Verträge

Zielgruppe

Verbandsgemeinde Kirchheimbolanden, Kreditinstitute

Ziele

Bei der Aufnahme von Krediten sollen die wirtschaftlichsten Konditionen erreicht werden

<u>Teilergebnisplan -Alle- VG Kib</u>		Ansatz gesamt 2022	Ansatz bisher 2022	Differenz 2022
Alle Erträge		0	0	0
6.1.2.00.466110	Erträge aus der Auflösung von Wertbericht. auf Forderungen	0	0	0
6.1.2.00.479200	Vollverzinsung aus Gewerbesteuer	0	0	0
Alle Aufwendungen		7.020	7.020	0
6.1.2.00.565510	Einzelwertberichtigung	0	0	0
6.1.2.00.565520	Pauschalwertberichtigung	0	0	0
6.1.2.00.574300	Zinsen für Kassenminusbestände an VG	5.000	5.000	0
6.1.2.00.575110	Zinsen an Volksbanken, Hypothekenbanken	1.620	1.620	0
6.1.2.00.575120	Zinsen an Sparkassen	400	400	0
6.1.2.00.579100	Zinsen aus der Vollverzinsung der Gewerbesteuer	0	0	0
6.1.2.00.579900	Sonstiger Zinsaufwand	0	0	0
Differenz Erträge/Aufwendungen		-7.020	-7.020	0

<u>Teilfinanzplan -nur Investitionen- VG Kib</u>		Ansatz gesamt 2022	Ansatz bisher 2022	Differenz 2022
Einzahlungen aus Investitions- bzw. Finanzierungstätigkeit		89.970	79.970	10.000
6.1.2.00.696440	für Gemeinden und Gdeverbände	0	0	0
6.1.2.00/0096.694440	Zunahme VB ggü VG aus Krediten zur Liquiditätssicherung	28.570	28.570	0
6.1.2.00/0096.696440	Abnahme Ford ggü VG aus dem Zahlungsmittelbestand	0	0	0
6.1.2.00/0099.692531	Kredite für Investitionen	61.400	51.400	10.000
Auszahlungen aus Investitions- bzw. Finanzierungstätigkeit		21.250	21.250	0
6.1.2.00.796440	AZ Einheitskasse an VG	0	0	0
6.1.2.00/0096.794430	Abnahme VB ggü VG aus Krediten zur Liquiditätssicherung	0	0	0
6.1.2.00/0096.796440	Zunahme Ford ggü VG aus dem Zahlungsmittelbestand	0	0	0
6.1.2.00/0099.792510	Tilgung von Krediten für Investitionen	21.250	21.250	0
6.1.2.00/0099.792511	AO-Tilgung von Investitionskrediten	0	0	0
Differenz Einzahlungen/Auszahlungen		68.720	58.720	10.000

Gesamtplan

Ergebnis- und Finanzhaushalt

Doppischer Produktplan 2022 1. Nachtrag

Gesamthaushalt			
<u>Gesamtergebnisplan neu</u>	Ansatz gesamt 2022	Ansatz bisher 2022	Differenz 2022
E 1 Steuern und ähnliche Abgaben	435.840	435.840	0
E 2 Zuwendungen, allgemeine Umlagen und sonstige Transfererträge	106.560	106.560	0
E 3 Erträge der sozialen Sicherung	0	0	0
E 4 Öffentlich-rechtliche Leistungsentgelte	50.100	50.100	0
E 5 Privatrechtliche Leistungsentgelte	11.230	11.230	0
E 6 Kostenerstattungen und Kostenumlagen	3.700	3.700	0
E 7 Sonstige laufende Erträge	52.010	52.010	0
E 8 Summe der laufenden Erträge aus Verwaltungstätigkeit	659.440	659.440	0
E 9 Personal- und Versorgungsaufwendungen	71.000	71.000	0
E 10 Aufwendungen für Sach- und Dienstleistungen	148.420	148.420	0
E 11 Abschreibungen	105.550	105.550	0
E 12 Zuwendungen, Umlagen und sonstige Transferaufwendungen	336.330	336.330	0
E 13 Aufwendungen der sozialen Sicherung	0	0	0
E 14 Sonstige laufende Aufwendungen	23.480	23.480	0
E 15 Summe der laufenden Aufwendungen aus Verwaltungstätigkeit	684.780	684.780	0
E 16 Laufendes Ergebnis aus Verwaltungstätigkeit	-25.340	-25.340	0
E 17 Zinserträge und sonstige Finanzerträge	0	0	0
E 18 Zinsaufwendungen und sonstige Finanzaufwendungen	7.020	7.020	0
E 19 Saldo der Zins- und sonstigen Finanzerträge und -aufwendungen	-7.020	-7.020	0
E 20 Ordentliches Ergebnis	-32.360	-32.360	0
Außerordentliche Erträge	0	0	0
Außerordentliche Aufwendungen	0	0	0
E 21 Außerordentliches Ergebnis	0	0	0
E 22 Saldo aus internen Leistungsbeziehungen	0	0	0
E 23 Jahresergebnis (Jahresüberschuss / Jahresfehlbetrag)	-32.360	-32.360	0
nachrichtlich:			
Gesamterträge	659.440	659.440	0
Gesamtaufwendungen	691.800	691.800	0
Differenz	-32.360	-32.360	0

Doppischer Produktplan 2022 1. Nachtrag

Gesamthaushalt			
<u>Gesamtfinanzplan OG neu</u>	Ansatz gesamt 2022	Ansatz bisher 2022	Differenz 2022
F 1 Steuern und ähnliche Abgaben	435.840	435.840	0
F 2 Zuwendungen, allgemeine Umlagen und sonstige Transfereinzahlungen	66.350	66.350	0
F 3 Einzahlungen der sozialen Sicherung	0	0	0
F 4 Öffentlich-rechtliche Leistungsentgelte	6.900	6.900	0
F 5 Privatrechtliche Leistungsentgelte	11.230	11.230	0
F 6 Kostenerstattungen und Kostenumlagen	3.700	3.700	0
F 7 Sonstige laufende Einzahlungen	51.210	51.210	0
F 8 Summe der laufenden Einzahlungen aus Verwaltungstätigkeit	575.230	575.230	0
F 9 Personal- und Versorgungsauszahlungen	67.300	67.300	0
F 10 Auszahlungen für Sach- und Dienstleistungen	148.420	148.420	0
F 11 nicht besetzt	0	0	0
F 12 Zuwendungen, Umlagen und sonstige Transferauszahlungen	336.330	336.330	0
F 13 Auszahlungen der sozialen Sicherung	0	0	0
F 14 Sonstige laufende Auszahlungen	23.480	23.480	0
F 15 Summe der laufenden Auszahlungen aus Verwaltungstätigkeit	575.530	575.530	0
F 16 Saldo der laufenden Ein- und Auszahlungen aus Verwaltungstätigkeit	-300	-300	0
F 17 Zins- und sonstige Finanzeinzahlungen	0	0	0
F 18 Zins- und sonstige Finanzauszahlungen	7.020	7.020	0
F 19 Saldo der Zins- und sonstigen Finanzein- und -auszahlungen	-7.020	-7.020	0
F 20 Saldo der ordentlichen Ein- und Auszahlungen	-7.320	-7.320	0
Außerordentliche Einzahlungen	0	0	0
Außerordentliche Auszahlungen	0	0	0
F 21 Saldo der außerordentlichen Ein- und Auszahlungen	0	0	0
F 22 Saldo der Ein- und Auszahlungen aus internen Leistungsbeziehungen	0	0	0
F 23 Saldo der ordentlichen und außerordentlichen Ein- und Auszahlungen	-7.320	-7.320	0
F 24 Einzahlungen aus Investitionszuwendungen	10.000	10.000	0
F 25 Einzahlungen aus Beiträgen und ähnlichen Entgelten	150.000	150.000	0
F 26 Sonstige Investitionseinzahlungen	0	0	0
F 27 Summe der Einzahlungen aus Investitionstätigkeit	160.000	160.000	0
F 28 Auszahlungen für immaterielle Vermögensgegenstände	0	0	0
F 29 Auszahlungen für Sachanlagen	183.500	173.500	10.000
F 30 Auszahlungen für Finanzanlagen	0	0	0
F 31 Sonstige Investitionsauszahlungen	37.900	37.900	0
F 32 Summe der Auszahlungen aus Investitionstätigkeit	221.400	211.400	10.000
F 33 Saldo der Ein- und Auszahlungen aus Investitionstätigkeit	-61.400	-51.400	-10.000

Doppischer Produktplan 2022 1. Nachtrag

Gesamthaushalt			
<u>Gesamtfinanzplan OG neu</u>	Ansatz gesamt 2022	Ansatz bisher 2022	Differenz 2022
F 34 Finanzmittelüberschuss / Finanzmittelfehlbetrag	-68.720	-58.720	-10.000
F 35 Aufnahme von Investitionskrediten	61.400	51.400	10.000
Ordentliche Tilgung (nachrichtlich)	21.250	21.250	0
Außerordentliche Tilgung (nachrichtlich)	0	0	0
F 36 Tilgung von Investitionskrediten	21.250	21.250	0
F 37 Saldo der Ein- und Auszahlungen aus Investitionskrediten	40.150	30.150	10.000
F 38 Veränderung der liquiden Mittel (ohne durchlaufende Gelder) *1	0	0	0
F 39 Saldo der Ein- und Auszahlungen aus Krediten zur Liquiditätssicherung *2	28.570	28.570	0
F 40 Saldo der Ein- und Auszahlungen aus Finanzierungstätigkeit	68.720	58.720	10.000
Einzahlungen aus durchlaufenden Geldern	0	0	0
Auszahlungen aus durchlaufenden Geldern	0	0	0
F 41 Saldo der durchlaufenden Gelder	0	0	0
F 42 Verwendung Finanzmittelüberschuss / Deckung Finanzmittelfehlbetrag	68.720	58.720	10.000
F 43 Veränderung der Liquiden Mittel (einschl. durchlaufende Gelder)	0	0	0
F 44 Nachrichtlich: Ausgleich Finanzhaushalt *3 (= F23 ./ . ordentl. Tilgung)	-28.570	-28.570	0
ordentliche Einzahlungen	575.230	575.230	0
ordentliche Auszahlungen	582.550	582.550	0
Saldo ordentliche Ein-/Auszahlungen	-7.320	-7.320	0
Gesamteinzahlungen (ohne Kassenkredite)	796.630	786.630	10.000
Gesamtauszahlungen	825.200	815.200	10.000
Saldo Gesamteinzahlungen / Gesamtauszahlungen	-28.570	-28.570	0
*1 Bei Ortsgemeinden: Veränderung der Forderungen ggü der VG			
*2 Bei Ortsgemeinden: Veränderung der Verbindlichkeiten ggü der VG			
*3 Ohne außerplanmäßige Tilgungen und Umschuldungen			

Teilergebnis- und Teilfinanzpläne

Doppischer Produktplan 2022 1. Nachtrag

Hauptproduktbereich	1	Zentrale Verwaltung	Rechtsbindung:	extern Pflichtaufgabe			
<u>Teilergebnisplan neu</u>					Ansatz gesamt 2022	Ansatz bisher 2022	Differenz 2022
E 2	Zuwendungen, allgemeine Umlagen und sonstige Transfererträge				100	100	0
E 5	Privatrechtliche Leistungsentgelte				9.250	9.250	0
E 6	Kostenerstattungen und Kostenumlagen				2.500	2.500	0
E 7	Sonstige laufende Erträge				1.050	1.050	0
E 8	Summe der laufenden Erträge aus Verwaltungstätigkeit				12.900	12.900	0
E 9	Personal- und Versorgungsaufwendungen				69.700	69.700	0
E 10	Aufwendungen für Sach- und Dienstleistungen				15.750	15.750	0
E 11	Abschreibungen				1.740	1.740	0
E 12	Zuwendungen, Umlagen und sonstige Transferaufwendungen				20	20	0
E 14	Sonstige laufende Aufwendungen				4.400	4.400	0
E 15	Summe der laufenden Aufwendungen aus Verwaltungstätigkeit				91.610	91.610	0
E 16	Laufendes Ergebnis aus Verwaltungstätigkeit				-78.710	-78.710	0
E 17	Zinserträge und sonstige Finanzerträge				0	0	0
E 18	Zinsaufwendungen und sonstige Finanzaufwendungen				0	0	0
E 19	Saldo der Zins- und sonstigen Finanzerträge und -aufwendungen				0	0	0
E 20	Ordentliches Ergebnis				-78.710	-78.710	0
E 21	Außerordentliches Ergebnis				0	0	0
E 22	Saldo aus internen Leistungsbeziehungen				0	0	0
E 23	Jahresergebnis (Jahresüberschuss / Jahresfehlbetrag) des Teilhaushalts				-78.710	-78.710	0
<u>Teilfinanzhaushalt neu</u>					Ansatz gesamt 2022	Ansatz bisher 2022	Differenz 2022
F 5	Privatrechtliche Leistungsentgelte				9.250	9.250	0
F 6	Kostenerstattungen und Kostenumlagen				2.500	2.500	0
F 7	Sonstige laufende Einzahlungen				250	250	0
F 8	Summe der laufenden Einzahlungen aus Verwaltungstätigkeit				12.000	12.000	0
F 9	Personal- und Versorgungsauszahlungen				66.000	66.000	0
F 10	Auszahlungen für Sach- und Dienstleistungen				15.750	15.750	0
F 12	Zuwendungen, Umlagen und sonstige Transferauszahlungen				20	20	0
F 14	Sonstige laufende Auszahlungen				4.400	4.400	0
F 15	Summe der laufenden Auszahlungen aus Verwaltungstätigkeit				86.170	86.170	0
F 16	Saldo der laufenden Ein- und Auszahlungen aus Verwaltungstätigkeit				-74.170	-74.170	0
F 17	Zins- und sonstige Finanzeinzahlungen				0	0	0
F 18	Zins- und sonstige Finanzauszahlungen				0	0	0
F 19	Saldo der Zins- und sonstigen Finanzein- und -auszahlungen				0	0	0
F 20	Saldo der ordentlichen Ein- und Auszahlungen				-74.170	-74.170	0
F 21	Saldo der außerordentlichen Ein- und Auszahlungen				0	0	0
F 22	Saldo der Ein- und Auszahlungen aus internen Leistungsbeziehungen				0	0	0
F 23	Saldo der ordentlichen und außerordentlichen Ein- und Auszahlungen				-74.170	-74.170	0

Doppischer Produktplan 2022 1. Nachtrag

Hauptproduktbereich	1	Zentrale Verwaltung	Rechtsbindung:	extern Pflichtaufgabe			
<u>Teilfinanzhaushalt neu</u>					Ansatz gesamt 2022	Ansatz bisher 2022	Differenz 2022
F 27	Summe der Einzahlungen aus Investitionstätigkeit				0	0	0
F 31	Sonstige Investitionsauszahlungen				37.900	37.900	0
F 32	Summe der Auszahlungen aus Investitionstätigkeit				37.900	37.900	0
F 33	Saldo der Ein- und Auszahlungen aus Investitionstätigkeit				-37.900	-37.900	0
F 34	Finanzmittelüberschuss / Finanzmittelfehlbetrag des Teilhaushalts				-112.070	-112.070	0

Doppischer Produktplan 2022 1. Nachtrag

Hauptproduktbereich	2	Schule und Kultur	Rechtsbindung:	extern Pflichtaufgabe			
<u>Teilergebnisplan neu</u>					Ansatz gesamt 2022	Ansatz bisher 2022	Differenz 2022
E 8	Summe der laufenden Erträge aus Verwaltungstätigkeit				0	0	0
E 10	Aufwendungen für Sach- und Dienstleistungen				1.200	1.200	0
E 12	Zuwendungen, Umlagen und sonstige Transferaufwendungen				500	500	0
E 14	Sonstige laufende Aufwendungen				600	600	0
E 15	Summe der laufenden Aufwendungen aus Verwaltungstätigkeit				2.300	2.300	0
E 16	Laufendes Ergebnis aus Verwaltungstätigkeit				-2.300	-2.300	0
E 17	Zinserträge und sonstige Finanzerträge				0	0	0
E 18	Zinsaufwendungen und sonstige Finanzaufwendungen				0	0	0
E 19	Saldo der Zins- und sonstigen Finanzerträge und -aufwendungen				0	0	0
E 20	Ordentliches Ergebnis				-2.300	-2.300	0
E 21	Außerordentliches Ergebnis				0	0	0
E 22	Saldo aus internen Leistungsbeziehungen				0	0	0
E 23	Jahresergebnis (Jahresüberschuss / Jahresfehlbetrag) des Teilhaushalts				-2.300	-2.300	0
<u>Teilfinanzhaushalt neu</u>					Ansatz gesamt 2022	Ansatz bisher 2022	Differenz 2022
F 8	Summe der laufenden Einzahlungen aus Verwaltungstätigkeit				0	0	0
F 10	Auszahlungen für Sach- und Dienstleistungen				1.200	1.200	0
F 12	Zuwendungen, Umlagen und sonstige Transferauszahlungen				500	500	0
F 14	Sonstige laufende Auszahlungen				600	600	0
F 15	Summe der laufenden Auszahlungen aus Verwaltungstätigkeit				2.300	2.300	0
F 16	Saldo der laufenden Ein- und Auszahlungen aus Verwaltungstätigkeit				-2.300	-2.300	0
F 17	Zins- und sonstige Finanzeinzahlungen				0	0	0
F 18	Zins- und sonstige Finanzauszahlungen				0	0	0
F 19	Saldo der Zins- und sonstigen Finanzein- und -auszahlungen				0	0	0
F 20	Saldo der ordentlichen Ein- und Auszahlungen				-2.300	-2.300	0
F 21	Saldo der außerordentlichen Ein- und Auszahlungen				0	0	0
F 22	Saldo der Ein- und Auszahlungen aus internen Leistungsbeziehungen				0	0	0
F 23	Saldo der ordentlichen und außerordentlichen Ein- und Auszahlungen				-2.300	-2.300	0
F 27	Summe der Einzahlungen aus Investitionstätigkeit				0	0	0
F 32	Summe der Auszahlungen aus Investitionstätigkeit				0	0	0
F 33	Saldo der Ein- und Auszahlungen aus Investitionstätigkeit				0	0	0
F 34	Finanzmittelüberschuss / Finanzmittelfehlbetrag des Teilhaushalts				-2.300	-2.300	0

Doppischer Produktplan 2022 1. Nachtrag

Hauptproduktbereich	3	Soziales und Jugend	Rechtsbindung:	extern Pflichtaufgabe			
Teilergebnisplan neu					Ansatz gesamt 2022	Ansatz bisher 2022	Differenz 2022
E 2	Zuwendungen, allgemeine Umlagen und sonstige Transfererträge				5.920	5.920	0
E 5	Privatrechtliche Leistungsentgelte				1.980	1.980	0
E 8	Summe der laufenden Erträge aus Verwaltungstätigkeit				7.900	7.900	0
E 10	Aufwendungen für Sach- und Dienstleistungen				16.300	16.300	0
E 11	Abschreibungen				6.440	6.440	0
E 15	Summe der laufenden Aufwendungen aus Verwaltungstätigkeit				22.740	22.740	0
E 16	Laufendes Ergebnis aus Verwaltungstätigkeit				-14.840	-14.840	0
E 17	Zinserträge und sonstige Finanzerträge				0	0	0
E 18	Zinsaufwendungen und sonstige Finanzaufwendungen				0	0	0
E 19	Saldo der Zins- und sonstigen Finanzerträge und -aufwendungen				0	0	0
E 20	Ordentliches Ergebnis				-14.840	-14.840	0
E 21	Außerordentliches Ergebnis				0	0	0
E 22	Saldo aus internen Leistungsbeziehungen				0	0	0
E 23	Jahresergebnis (Jahresüberschuss / Jahresfehlbetrag) des Teilhaushalts				-14.840	-14.840	0
Teilfinanzhaushalt neu					Ansatz gesamt 2022	Ansatz bisher 2022	Differenz 2022
F 5	Privatrechtliche Leistungsentgelte				1.980	1.980	0
F 8	Summe der laufenden Einzahlungen aus Verwaltungstätigkeit				1.980	1.980	0
F 10	Auszahlungen für Sach- und Dienstleistungen				16.300	16.300	0
F 15	Summe der laufenden Auszahlungen aus Verwaltungstätigkeit				16.300	16.300	0
F 16	Saldo der laufenden Ein- und Auszahlungen aus Verwaltungstätigkeit				-14.320	-14.320	0
F 17	Zins- und sonstige Finanzeinzahlungen				0	0	0
F 18	Zins- und sonstige Finanzauszahlungen				0	0	0
F 19	Saldo der Zins- und sonstigen Finanzein- und -auszahlungen				0	0	0
F 20	Saldo der ordentlichen Ein- und Auszahlungen				-14.320	-14.320	0
F 21	Saldo der außerordentlichen Ein- und Auszahlungen				0	0	0
F 22	Saldo der Ein- und Auszahlungen aus internen Leistungsbeziehungen				0	0	0
F 23	Saldo der ordentlichen und außerordentlichen Ein- und Auszahlungen				-14.320	-14.320	0
F 27	Summe der Einzahlungen aus Investitionstätigkeit				0	0	0
F 32	Summe der Auszahlungen aus Investitionstätigkeit				0	0	0
F 33	Saldo der Ein- und Auszahlungen aus Investitionstätigkeit				0	0	0
F 34	Finanzmittelüberschuss / Finanzmittelfehlbetrag des Teilhaushalts				-14.320	-14.320	0

Doppischer Produktplan 2022 1. Nachtrag

Hauptproduktbereich	5	Gestaltung Umwelt	Rechtsbindung:	extern Pflichtaufgabe			
					Ansatz gesamt 2022	Ansatz bisher 2022	Differenz 2022
<u>Teilergebnisplan neu</u>							
E 2	Zuwendungen, allgemeine Umlagen und sonstige Transfererträge				34.340	34.340	0
E 4	Öffentlich-rechtliche Leistungsentgelte				50.100	50.100	0
E 6	Kostenerstattungen und Kostenumlagen				1.200	1.200	0
E 7	Sonstige laufende Erträge				50.960	50.960	0
E 8	Summe der laufenden Erträge aus Verwaltungstätigkeit				136.600	136.600	0
E 9	Personal- und Versorgungsaufwendungen				1.300	1.300	0
E 10	Aufwendungen für Sach- und Dienstleistungen				115.170	115.170	0
E 11	Abschreibungen				97.370	97.370	0
E 14	Sonstige laufende Aufwendungen				18.480	18.480	0
E 15	Summe der laufenden Aufwendungen aus Verwaltungstätigkeit				232.320	232.320	0
E 16	Laufendes Ergebnis aus Verwaltungstätigkeit				-95.720	-95.720	0
E 17	Zinserträge und sonstige Finanzerträge				0	0	0
E 18	Zinsaufwendungen und sonstige Finanzaufwendungen				0	0	0
E 19	Saldo der Zins- und sonstigen Finanzerträge und -aufwendungen				0	0	0
E 20	Ordentliches Ergebnis				-95.720	-95.720	0
E 21	Außerordentliches Ergebnis				0	0	0
E 22	Saldo aus internen Leistungsbeziehungen				0	0	0
E 23	Jahresergebnis (Jahresüberschuss / Jahresfehlbetrag) des Teilhaushalts				-95.720	-95.720	0
<u>Teilfinanzhaushalt neu</u>							
F 2	Zuwendungen, allgemeine Umlagen und sonstige Transfereinzahlungen				150	150	0
F 4	Öffentlich-rechtliche Leistungsentgelte				6.900	6.900	0
F 6	Kostenerstattungen und Kostenumlagen				1.200	1.200	0
F 7	Sonstige laufende Einzahlungen				50.960	50.960	0
F 8	Summe der laufenden Einzahlungen aus Verwaltungstätigkeit				59.210	59.210	0
F 9	Personal- und Versorgungsauszahlungen				1.300	1.300	0
F 10	Auszahlungen für Sach- und Dienstleistungen				115.170	115.170	0
F 14	Sonstige laufende Auszahlungen				18.480	18.480	0
F 15	Summe der laufenden Auszahlungen aus Verwaltungstätigkeit				134.950	134.950	0
F 16	Saldo der laufenden Ein- und Auszahlungen aus Verwaltungstätigkeit				-75.740	-75.740	0
F 17	Zins- und sonstige Finanzeinzahlungen				0	0	0
F 18	Zins- und sonstige Finanzauszahlungen				0	0	0
F 19	Saldo der Zins- und sonstigen Finanzein- und -auszahlungen				0	0	0
F 20	Saldo der ordentlichen Ein- und Auszahlungen				-75.740	-75.740	0
F 21	Saldo der außerordentlichen Ein- und Auszahlungen				0	0	0
F 22	Saldo der Ein- und Auszahlungen aus internen Leistungsbeziehungen				0	0	0
F 23	Saldo der ordentlichen und außerordentlichen Ein- und Auszahlungen				-75.740	-75.740	0
F 24	Einzahlungen aus Investitionszuwendungen				10.000	10.000	0

Doppischer Produktplan 2022 1. Nachtrag

Hauptproduktbereich	5	Gestaltung Umwelt	Rechtsbindung:	extern Pflichtaufgabe			
<u>Teilfinanzhaushalt neu</u>					Ansatz gesamt 2022	Ansatz bisher 2022	Differenz 2022
F 25	Einzahlungen aus Beiträgen und ähnlichen Entgelten				150.000	150.000	0
F 27	Summe der Einzahlungen aus Investitionstätigkeit				160.000	160.000	0
F 29	Auszahlungen für Sachanlagen				183.500	173.500	10.000
F 32	Summe der Auszahlungen aus Investitionstätigkeit				183.500	173.500	10.000
F 33	Saldo der Ein- und Auszahlungen aus Investitionstätigkeit				-23.500	-13.500	-10.000
F 34	Finanzmittelüberschuss / Finanzmittelfehlbetrag des Teilhaushalts				-99.240	-89.240	-10.000

Doppischer Produktplan 2022 1. Nachtrag

Hauptproduktbereich	6	Zentrale Finanzleistungen	Rechtsbindung:	extern Pflichtaufgabe			
<u>Teilergebnisplan neu</u>					Ansatz gesamt 2022	Ansatz bisher 2022	Differenz 2022
E 1	Steuern und ähnliche Abgaben				435.840	435.840	0
E 2	Zuwendungen, allgemeine Umlagen und sonstige Transfererträge				66.200	66.200	0
E 8	Summe der laufenden Erträge aus Verwaltungstätigkeit				502.040	502.040	0
E 12	Zuwendungen, Umlagen und sonstige Transferaufwendungen				335.810	335.810	0
E 15	Summe der laufenden Aufwendungen aus Verwaltungstätigkeit				335.810	335.810	0
E 16	Laufendes Ergebnis aus Verwaltungstätigkeit				166.230	166.230	0
E 17	Zinserträge und sonstige Finanzerträge				0	0	0
E 18	Zinsaufwendungen und sonstige Finanzaufwendungen				7.020	7.020	0
E 19	Saldo der Zins- und sonstigen Finanzerträge und -aufwendungen				-7.020	-7.020	0
E 20	Ordentliches Ergebnis				159.210	159.210	0
E 21	Außerordentliches Ergebnis				0	0	0
E 22	Saldo aus internen Leistungsbeziehungen				0	0	0
E 23	Jahresergebnis (Jahresüberschuss / Jahresfehlbetrag) des Teilhaushalts				159.210	159.210	0
<u>Teilfinanzhaushalt neu</u>					Ansatz gesamt 2022	Ansatz bisher 2022	Differenz 2022
F 1	Steuern und ähnliche Abgaben				435.840	435.840	0
F 2	Zuwendungen, allgemeine Umlagen und sonstige Transfereinzahlungen				66.200	66.200	0
F 8	Summe der laufenden Einzahlungen aus Verwaltungstätigkeit				502.040	502.040	0
F 12	Zuwendungen, Umlagen und sonstige Transferauszahlungen				335.810	335.810	0
F 15	Summe der laufenden Auszahlungen aus Verwaltungstätigkeit				335.810	335.810	0
F 16	Saldo der laufenden Ein- und Auszahlungen aus Verwaltungstätigkeit				166.230	166.230	0
F 17	Zins- und sonstige Finanzeinzahlungen				0	0	0
F 18	Zins- und sonstige Finanzauszahlungen				7.020	7.020	0
F 19	Saldo der Zins- und sonstigen Finanzein- und -auszahlungen				-7.020	-7.020	0
F 20	Saldo der ordentlichen Ein- und Auszahlungen				159.210	159.210	0
F 21	Saldo der außerordentlichen Ein- und Auszahlungen				0	0	0
F 22	Saldo der Ein- und Auszahlungen aus internen Leistungsbeziehungen				0	0	0
F 23	Saldo der ordentlichen und außerordentlichen Ein- und Auszahlungen				159.210	159.210	0
F 27	Summe der Einzahlungen aus Investitionstätigkeit				0	0	0
F 32	Summe der Auszahlungen aus Investitionstätigkeit				0	0	0
F 33	Saldo der Ein- und Auszahlungen aus Investitionstätigkeit				0	0	0
F 34	Finanzmittelüberschuss / Finanzmittelfehlbetrag des Teilhaushalts				159.210	159.210	0

Anlagen zum Haushaltsplan

Schuldenübersicht der Ortsgemeinde Mörsfeld

Darlehensgeber	Verwendungszweck Darlehens-Nr.	Ursprüngl. Darlehens- höhe €	Stand am 31.12.2021 €	Zinsen 2022 €	Tilgung 2022 €	Gesamt- schulden- dienst €	Vorauss. Stand am 31.12.2022 €	Zinssatz bis
Volksbank Alzey-Worms	VMH 2004/05 - 34 100648 20	15.000,00	3.000,00	97,31	750,00	847,31	2.250,00	3,46% 30.12.2025 R
Volksbank Alzey-Worms	Investition 2015/16 - 34 100649 19	200.000,00	150.000,00	1.519,25	10.000,00	11.519,25	140.000,00	1,03% 08.12.2026
Sparkasse Donnersberg	Investition 2019/20 - 600 181 200	210.000,00	199.500,00	393,75	10.500,00	10.893,75	189.000,00	0,20% 10.12.2022
Schuldendienst für 2021 eingeplante Darlehen (Ermächtigung)		0,00		0,00	0,00	0,00	0,00	
insgesamt:		425.000,00	352.500,00	2.010,31	21.250,00	23.260,31	331.250,00	

2022 eingeplante Darlehen lt. Haushaltsplan einschl. NT 1/2022	+	61.400,00
2022 abzüglich eingeplante außerordentliche Schuldentilgung	-/-	0,00

voraussichtlicher Stand 31.12.2022 **392.650,00**

2023 eingeplante Darlehen lt. Haushaltsplan	+	0,00
2023 abzüglich eingeplante ordentliche und außerordentliche Schuldentilgung	-/-	72.650,00

voraussichtlicher Stand 31.12.2023 **320.000,00**

Schuldenentwicklung

Ortsgemeinde Mörsfeld

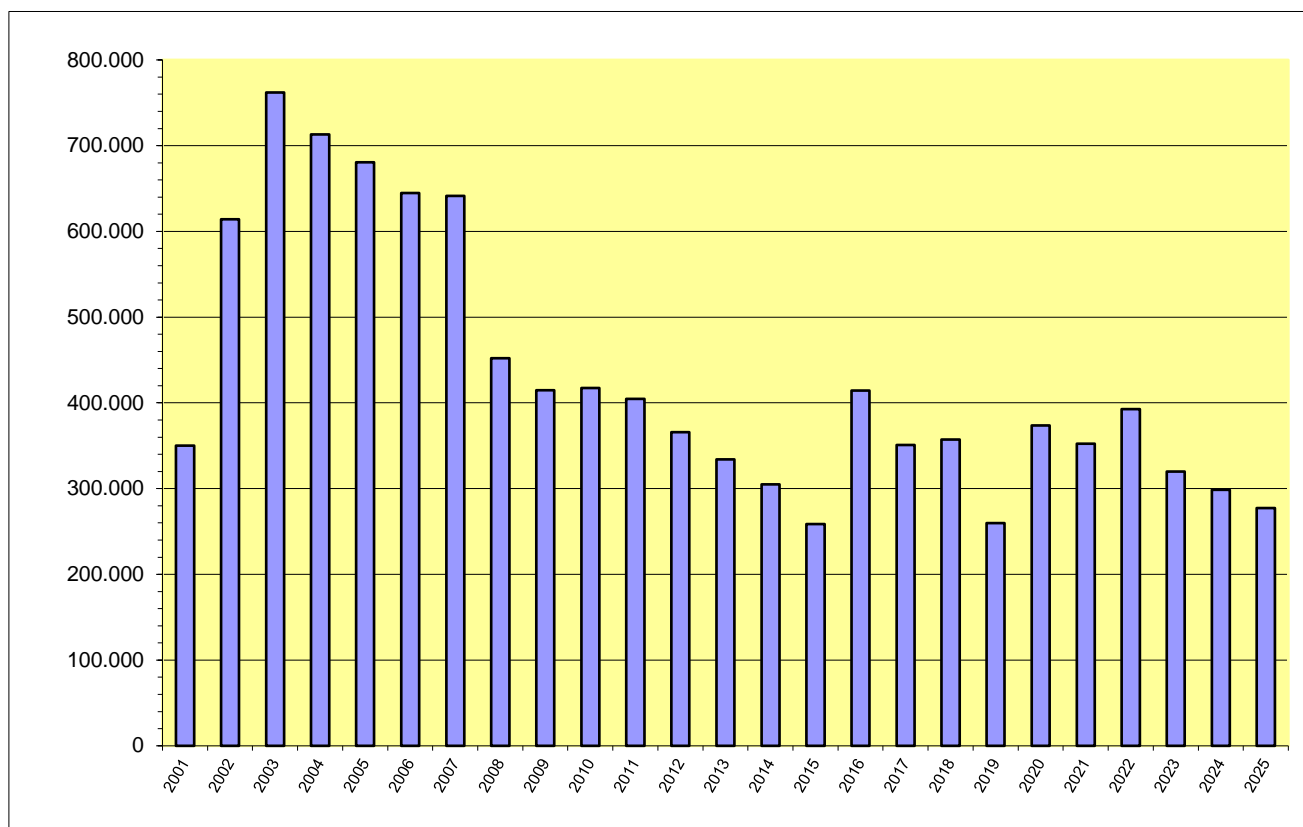

Jahr	€
2001	350.056
2002	614.269
2003	761.882
2004	713.037
2005	680.471
2006	644.711
2007	641.451
2008	452.074
2009	414.698
2010	417.322
2011	404.786
2012	366.001
2013	334.215
2014	305.080
2015	258.501
2016	414.551
2017	350.901
2018	357.068
2019	259.868
2020	373.750
2021	352.500
2022	392.650
2023	320.000
2024	298.750
2025	277.500

**Übersicht
über den Stand der Kreditaufnahmen und ähnlicher Vorgänge ^{1,2}**
(§ 1 Abs. 1 Nr. 5 GemHVO)

Haushaltsjahr 2022 / 2023 einschl. NT 1/2022

Art	Stand Beginn Haushaltsvorjahr	Stand zu Beginn des Haushaltsjahres	Voraussichtlicher Stand zum Ende des Haushaltsjahres	Voraussichtlicher Stand zum Ende des Haushaltsjahres
	2021	2022	2022	2023
1. Anleihen				
2. Verbindlichkeiten aus Kreditaufnahmen für Investitionen ²	373.750,00 €	352.500,00 €	392.650,00 €	320.000,00 €
3. Verbindlichkeiten aus Kreditaufnahmen zur Liquiditätssicherung ^{2,3}	754.887,54 €	691.103,07 €	784.630,00 €	727.770,00 €
4. Verbindlichkeiten aus Vorgängen, die Kreditaufnahmen wirtschaftlich gleichkommen ⁴				
5. Summe der Kreditaufnahmen	1.128.637,54 €	1.043.603,07 €	1.177.280,00 €	1.047.770,00 €

¹ Die Übersicht ist als Anlage zum Haushaltsplan (§ 1 Abs. 1 Nr. 5 GemHVO) entbehrlich, sofern der Vorbericht eine entsprechende aussagekräftige Darstellung der Verbindlichkeiten aus Kreditaufnahmen für Investitionen, zur Liquiditätssicherung und aus Verbindlichkeiten aus Vorgängen, die Kreditaufnahmen wirtschaftlich gleichkommen sowie deren Entwicklung (vgl. §6 Satz 5 Nr. 4 und 5 GemHVO) enthält.

² Hierzu zählen auch Kredite, die von Beteiligungsunternehmen, Sondervermögen oder ähnlichen Tochtergesellschaften aufgenommen wurden.

³ Bei Ortsgemeinden: Verbindlichkeiten gegenüber der Verbandsgemeinde im Rahmen der Einheitskasse.

⁴ Hierunter sind Verbindlichkeiten aus kreditähnlichen Rechtsgeschäften anzusehen, aus denen eine Zahlungsverpflichtung der Gemeinde begründet wurde, die einer Kreditaufnahme wirtschaftlich gleichkommt und die mit der Investitionstätigkeit der Gemeinde in Verbindung steht. Hierzu zählen bspw. Leasingverträge, ÖPP-Maßnahmen, Leibrentenverträge, Stundungsvereinbarungen aus Kauf-, Dienst- oder Werkverträgen, Schuldenübernahmen, Gewährung von Schuldendiensthilfen an Dritte.

**Übersicht zur Beurteilung der dauernden Leistungsfähigkeit
(Berechnung der sog. "freien Finanzspitze"; Ausgleich Finanzhaushalt)**

lfd. Nr.	Einzahlungs- und Auszahlungsarten	Ergebnisse des Haushaltsvorjahres 2020	Ansätze des Haushaltsvorjahres einschl. NT 2021 ¹	Ansätze des Haushaltsjahres einschl. NT 2022	Ansätze des Haushaltsjahres 2023	Planungsdaten des zweiten Haushaltsfolgejahres	Planungsdaten des dritten Haushaltsfolgejahres					
		in € ²										
Entstehungsrechnung	1 Saldo der ordentlichen und außerordentlichen Ein- und Auszahlungen (§ 2 Abs. 1 Satz 1 Posten F 23 GemHVO)	<i>einschließlich Zinsauszahlungen für bereits genehmigte Kredite</i>		<i>einschließlich Zinsauszahlungen für bereits genehmigte Kredite und für geplante, aber noch nicht genehmigte Kredite</i>								
		13.415	22.330	-7.320	78.110	77.470	71.380					
	abzüglich											
2 Auszahlungen zur planmäßigen Tilgung von bereits genehmigten Investitionskrediten (§ 2 Abs. 1 Satz 1 Posten F 36 GemHVO)	20.618	21.250	21.250	21.250	21.250	21.250						
3 = "freie Finanzspitze"	-7.203	1.080	-28.570	56.860	56.220	50.130						
Verwendungsrechnung	abzüglich											
	4 Auszahlungen zur planmäßigen Tilgung von geplanten, aber noch nicht genehmigten Investitionskrediten (§ 2 Abs. 1 Satz 1 Posten F 36 GemHVO)			0	0	0	0					
5 "freie Finanzspitze" (Ziel in allen Jahren: ³ 0)	-7.203	1.080	-28.570	56.860	56.220	50.130						
<table border="1"> <tr> <td>Endfällige Kredite</td> <td rowspan="4">Stand der Kredite zur Liquiditätssicherung³</td> </tr> <tr> <td>Jahr ... - Betrag ... €</td> </tr> <tr> <td>Jahr ... - Betrag ... €</td> </tr> <tr> <td>...</td> </tr> </table>		Endfällige Kredite	Stand der Kredite zur Liquiditätssicherung ³	Jahr ... - Betrag ... €	Jahr ... - Betrag ... €	...	<p align="center"><u>Stand am 31.12.2021: 691.103,07 €</u></p>					
Endfällige Kredite	Stand der Kredite zur Liquiditätssicherung ³											
Jahr ... - Betrag ... €												
Jahr ... - Betrag ... €												
...												

¹ Ergebnisse des Haushaltsvorjahres, sofern vorliegend.

² Angaben können auch in 1.000 € erfolgen.

³ Bei Ortsgemeinden Stand der Verbindlichkeiten gegenüber der Verbandsgemeinde im Rahmen der Einheitskasse, bei Verbandsgemeinden nur den auf ihren Haushalts entfallenden Anteil.

Übersicht über die Entwicklung der Jahresergebnisse (gem. § 2 Abs. Satz 1 Posten E 23 GemHVO) ¹			
lfd. Nr.	Haushaltsjahr 2022 / 2023	Jahr	Betrag in € ²
1	5. Haushaltsvorjahr (lt. festgestelltem Jahresabschluss)	2017	25.661,38 €
2	4. Haushaltsvorjahr (lt. festgestelltem Jahresabschluss)	2018	33.954,61 €
3	3. Haushaltsvorjahr (lt. festgestelltem Jahresabschluss)	2019	62.378,22 €
4	2. Haushaltsvorjahr (lt. festgestelltem Jahresabschluss)	2020	22.297,03 €
5	1. Haushaltsvorjahr (Ansatz einschl. Nachtrag)	2021	-3.470,00 €
6	Haushaltsjahr (Ansatz einschl. Nachtrag)	2022	-32.360,00 €
7	Zwischensumme (lfd. Nr. 1 - 6)		108.461,24 €
8	1. Haushaltsfolgejahr (Ansatz)	2023	54.620,00 €
9	2. Haushaltsfolgejahr (Planung)	2024	53.980,00 €
10	3. Haushaltsfolgejahr (Planung)	2025	47.890,00 €
11	Summe		264.951,24 €

¹ Die Übersicht ist als Anlage zum Haushaltsplan entbehrlich, sofern der Vorbericht eine entsprechende Darstellung über die Entwicklung der Jahresergebnisse enthält.

² Angaben können auch in 1.000 € erfolgen.

Übersicht über die Über-/Unterdeckung im Finanzhaushalt bzw. in der Finanzrechnung ¹					
Ifd. Nr.	Haushaltsjahr 2022 / 2023	Jahr	Saldo der ordentlichen und außerordentlichen Ein- und Auszahlungen (§ 2 Abs. 1 Satz 1 Posten F23 GemHVO)	./. planmäßige Tilgung § 2 Abs. 1 Satz 1 Posten F36 GemHVO)	= Betrag
			in € ²		
1	5. Haushaltsvorjahr (lt. festgestelltem Jahresabschluss)	2017	49.166,36	41.075,00	8.091,36 €
2	4. Haushaltsvorjahr (lt. festgestelltem Jahresabschluss)	2018	40.463,59	37.700,00	2.763,59 €
3	3. Haushaltsvorjahr (lt. festgestelltem Jahresabschluss)	2019	50.090,45	31.100,00	18.990,45 €
4	2. Haushaltsvorjahr (lt. festgestelltem Jahresabschluss)	2020	13.415,53	20.618,49	-7.202,96 €
5	1. Haushaltsvorjahr (Ansatz einschl. Nachtrag)	2021	22.330,00	21.250,00	1.080,00 €
6	Haushaltsjahr (Ansatz einschl. Nachtrag)	2022	-7.320,00	21.250,00	-28.570,00 €
7	Zwischensumme (Ifd. Nr. 1 - 6)		168.145,93	172.993,49	-4.847,56 €
8	1. Haushaltsfolgejahr (Ansatz)	2023	78.110,00	21.250,00	56.860,00 €
9	2. Haushaltsfolgejahr (Planung)	2024	77.470,00	21.250,00	56.220,00 €
10	3. Haushaltsfolgejahr (Planung)	2025	71.380,00	21.250,00	50.130,00 €
11	Summe		395.105,93 €	236.743,49	158.362,44 €

¹ Die Übersicht ist als Anlage zum Haushaltsplan entbehrlich, sofern der Vorbericht eine entsprechende Darstellung über die Entwicklung der Finanzmittelüberschüsse und -fehlbeträge enthält.

² Angaben können auch in 1.000 € erfolgen.

Übersicht über die Entwicklung des Eigenkapitals ¹				
Ifd. Nr.	Ergebnis (gem. § 2 Abs. 2 Satz 1 Posten E 23)	Jahr	Betrag	nachrichtlich: aufgelaufenes Eigenkapital
			in € ²	
1	Eigenkapital zum 31.12. des dritten Haushaltsvorjahres	2019		238.342,30 €
2	+ Jahresergebnis des zweiten Haushaltsvorjahres	2020	22.297,03 €	260.639,33 €
3	+ Ansatz für Jahresergebnis des Haushaltsvorjahres	2021	-3.470,00 €	257.169,33 €
4	+ Ansatz für Jahresergebnis des Haushaltsjahres	2022	-32.360,00 €	224.809,33 €
5	+ Ansatz für Jahresergebnis des Haushaltsfolgejahres	2023	54.620,00 €	279.429,33 €
6	+ geplantes Jahresergebnis des 2. Haushaltsfolgejahres	2024	53.980,00 €	333.409,33 €
7	+ geplantes Jahresergebnis des 3. Haushaltsfolgejahres	2025	47.890,00 €	381.299,33 €

¹ Die Übersicht ist als Anlage zum Haushaltsplan entbehrlich, sofern der Vorbericht eine entsprechend aussagekräftige Darstellung der Entwicklung des Eigenkapitals enthält.

² Angaben können auch in 1.000 € erfolgen.

Bilanz der Ortsgemeinde Mörsfeld zum 31.12.2020

Aktiva

	Verweis auf Anhang	31.12.2019	31.12.2020	Veränderung
1. Anlagevermögen		3.377.723,40	3.326.643,78	-51.079,62
1.1 Immaterielle Vermögensgegenstände	4.1.1	57.088,58	53.624,87	-3.463,71
1.1.1 Gewerbl. Schutzrechte u. ähnl. Rechte u. Werte sowie Lizenzen an solchen Rechten u. Werten		1.500,00	1.500,00	0,00
1.1.2 Geleistete Zuwendungen		0,00	0,00	0,00
1.1.3 Gezahlte Investitionszuschüsse		55.588,58	52.124,87	-3.463,71
1.1.4 Geschäfts- oder Firmenwert		0,00	0,00	0,00
1.1.5 Anzahlungen auf immaterielle Vermögensgegenstände		0,00	0,00	0,00
1.2 Sachanlagen	4.1.2	3.320.634,82	3.273.018,91	-47.615,91
1.2.1 Wald, Forsten		87.936,00	87.936,00	0,00
1.2.2 Sonstige unbebaute Grundstücke und grundstücksgleiche Rechte		188.483,74	184.725,50	-3.758,24
1.2.3 Bebaute Grundstücke und grundstücksgleiche Rechte		1.001.401,44	981.737,58	-19.663,86
1.2.4 Infrastrukturvermögen		1.826.236,14	1.753.109,51	-73.126,63
1.2.5 Bauten auf fremden Grund und Boden		0,00	0,00	0,00
1.2.6 Kunstgegenstände, Denkmäler		0,00	0,00	0,00
1.2.7 Maschinen, technische Anlagen, Fahrzeuge		5.968,30	10.385,16	4.416,86
1.2.8 Betriebs- und Geschäftsausstattung		21.649,00	18.640,16	-3.008,84
1.2.9 Pflanzen und Tiere		0,00	0,00	0,00
1.2.10 Geleistete Anzahlungen, Anlagen im Bau		188.960,20	236.485,00	47.524,80
1.3 Finanzanlagen		0,00	0,00	0,00
1.3.1 Anteile an verbundenen Unternehmen		0,00	0,00	0,00
1.3.2 Ausleihungen an verbundene Unternehmen		0,00	0,00	0,00
1.3.3 Beteiligungen		0,00	0,00	0,00
1.3.4 Ausleihungen an Unternehmen, mit Beteiligungsverhältnis		0,00	0,00	0,00
1.3.5 Sondervermögen, Zweckverbände, Anstalten des öffentl. Rechts, rechtsfähige kommunale Stiftungen		0,00	0,00	0,00
1.3.6 Ausleihungen an Sondervermögen, Zweckverbände, Anstalten des öffentlichen Rechts, rechtsfähige kommunale Stiftungen		0,00	0,00	0,00
1.3.7 Sonstige Wertpapiere des Anlagevermögens		0,00	0,00	0,00
1.3.8 Sonstige Ausleihungen		0,00	0,00	0,00
2. Umlaufvermögen		119.143,86	150.038,31	30.894,45
2.1. Vorräte	4.2.1	0,00	0,00	0,00
2.1.1 Roh-, Hilfs- und Betriebsstoffe		0,00	0,00	0,00
2.1.2 Unfertige Erzeugnisse, unfertige Leistungen		0,00	0,00	0,00
2.1.3 Fertige Erzeugnisse, fertige Leistungen und Waren		0,00	0,00	0,00
2.1.4 Geleistete Anzahlungen auf Vorräte		0,00	0,00	0,00
2.2. Forderungen und sonstige Vermögensgegenstände	4.2.2	119.143,86	150.038,31	30.894,45
2.2.1 Öffentl.-rechtl. Forderungen, Forderungen aus Transferleistungen	4.2.3	116.884,61	126.519,28	9.634,67
2.2.2 Privatrechtliche Forderungen aus Lieferungen und Leistungen	4.2.4	1.536,02	21.005,38	19.469,36
2.2.3 Forderungen gegen verbundene Unternehmen		0,00	0,00	0,00
2.2.4 Forderungen gegen Unternehmen, mit Beteiligungsverhältnis		0,00	0,00	0,00
2.2.5 Forderungen gegen Sondervermögen, Zweckverbände, Anstalten des öffentlichen Rechts, rechtsfähige kommunale Stiftungen		0,00	511,12	511,12
2.2.6 Forderungen gegen den sonstigen öffentlichen Bereich		93,81	4,53	-89,28
2.2.7 Sonstige Vermögensgegenstände	4.2.5	629,42	1.998,00	1.368,58
2.3 Wertpapiere des Umlaufvermögens		0,00	0,00	0,00
2.3.1 Anteile an verbundenen Unternehmen		0,00	0,00	0,00
2.3.2 Sonstige Wertpapiere des Umlaufvermögens		0,00	0,00	0,00
2.4 Kassenbestand, Bundesbankguthaben, Guthaben bei der Europäischen Zentralbank, Guthaben bei Kreditinstituten und Schecks	4.2.6	0,00	0,00	0,00
3. Ausgleichsposten für latende Steuern		0,00	0,00	0,00
4. Rechnungsabgrenzungsposten	4.3	849,87	849,87	0,00
4.1 Disagio		0,00	0,00	0,00
4.2 Sonstige Rechnungsabgrenzungsposten		823,78	849,87	26,09
5. Nicht durch Eigenkapital gedeckter Fehlbetrag		0,00	0,00	0,00
Summe: Aktiva		3.497.717,13	3.477.531,96	-20.185,17

Passiva

	Verweis auf Anhang	31.12.2019	31.12.2020	Veränderung
1. Eigenkapital	4.4	238.342,30	260.639,33	22.297,03
1.1 Kapitalrücklage	4.4.1	175.964,08	238.342,30	62.378,22
1.2 Sonstige Rücklagen		0,00	0,00	0,00
1.3 Jahresüberschuss / Jahresfehlbetrag	4.4.2	62.378,22	22.297,03	-40.081,19
1.4 Nicht durch Eigenkapital gedeckter Fehlbetrag		0,00	0,00	0,00
2. Sonderposten	4.5	2.072.547,37	2.032.192,92	-40.354,45
2.1 Sonderposten für Belastungen aus dem kommunalen Finanzausgleich	4.5.1	0,00	0,00	0,00
2.2 Sonderposten zum Anlagevermögen	4.5.2	2.019.700,59	1.976.411,51	-43.289,08
2.2.1 Sonderposten aus Zuwendungen		984.049,36	964.896,32	-19.153,04
2.2.2 Sonderposten aus Beiträgen und ähnlichen Entgelten		841.209,85	817.073,81	-24.136,04
2.2.3 Sonderposten aus Anzahlungen für Anlagevermögen		194.441,38	194.441,38	0,00
2.3 Sonderposten für den Gebührenaussgleich	4.5.3	29.669,12	31.910,11	2.240,99
2.4 Sonderposten mit Rücklageanteil		0,00	0,00	0,00
2.5 Sonderposten aus Grabnutzungsentgelten	4.5.4	23.177,66	23.871,30	693,64
2.6 Sonderposten aus Anzahlungen für Grabnutzungsentgelte		0,00	0,00	0,00
2.7 Sonstige Sonderposten		0,00	0,00	0,00
3. Rückstellungen	4.6	49.864,78	49.393,37	-471,41
3.1 Rückstellungen für Pensionen und ähnliche Verpflichtungen		47.926,00	46.805,00	-1.121,00
3.2 Steuerrückstellungen		0,00	0,00	0,00
3.3 Rückstellungen für latente Steuern		0,00	0,00	0,00
3.4 Sonstige Rückstellungen		1.938,78	2.588,37	649,59
4. Verbindlichkeiten	4.7	1.136.190,92	1.134.437,46	-1.753,46
4.1 Anleihen		0,00	0,00	0,00
4.2 Verbindlichkeiten aus Kreditaufnahmen		259.868,49	373.750,00	113.881,51
4.2.1 Verbindlichkeiten aus Kreditaufnahmen für Investitionen	4.7.1	259.868,49	373.750,00	113.881,51
4.2.2 Verbindlichkeiten aus Kreditaufnahmen zur Liquiditätssicherung		0,00	0,00	0,00
4.3 Verbindlichk. aus Vorgängen, die Kreditaufn. wirtschaftl. gleichkommen		0,00	0,00	0,00
4.4 Erhaltene Anzahlungen auf Bestellungen		0,00	0,00	0,00
4.5 Verbindlichkeiten aus Lieferungen und Leistungen		4.582,39	4.631,73	49,34
4.6 Verbindlichkeiten aus Transferleistungen		0,00	500,00	500,00
4.7 Verbindlichkeiten gegenüber verbundenen Unternehmen		0,00	0,00	0,00
4.8 Verbindlichkeiten ggü Unternehmen, mit Beteiligungsverhältnis		0,00	0,00	0,00
4.9 VB ggü Sonderverm., Zweckverb., Anstalten d. öff. Rechts, rechtsf. komm. Stiftungen		387,90	4,90	-383,00
4.10 Verbindlichkeiten gegenüber dem sonstigen öffentlichen Bereich	4.7.2	871.227,04	755.311,86	-115.915,18
4.11 Sonstige Verbindlichkeiten		125,10	238,97	113,87
5. Rechnungsabgrenzungsposten	4.8	771,76	868,88	97,12
Summe: Passiva		3.497.717,13	3.477.531,96	-20.185,17