

# Ortsgemeinde Bennhausen

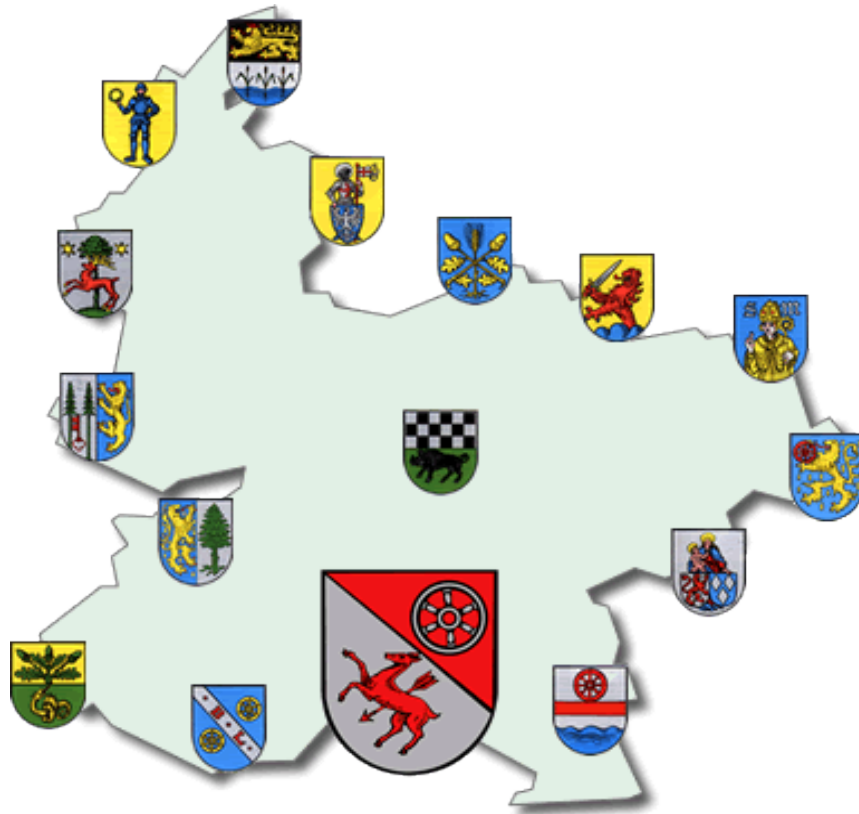

## Jahresabschluss und Jahresrechnung

2017

# Inhaltsverzeichnis

1.	Vorwort	3
2.	Aufstellungsvermerk	4
3.	Ergebnis-/ Finanzrechnung	5
4.	Teilergebnis- und Teilfinanzrechnung	10
5.	Bilanz zum 31.12.2016 (Konten-/Staffelform)	21
6.	Anhang nach § 48 GemHVO	28
	Anlagen zum Anhang:	
	Übersicht über Grundstücke mit eingeschränkter Nutzung	36
	Übersicht über altlastenverdächtige Grundstücke	36
	Übersicht über die Mitglieder des Gemeinderates	37
	Graphische Darstellung der Bilanz	38
7.	Rechenschaftsbericht nach § 49 GemHVO	39
	Anlagen zum Rechenschaftsbericht:	
	Plan-Ist-Auswertung nach Buchungsstellen	62
8.	Anlagenübersicht / Sonderpostenübersicht	78
9.	Forderungsübersicht	79
10.	Verbindlichkeitenübersicht	80
11.	Übersicht über die über das Ende des Haushaltsjahres hinaus geltenden Haushaltsermächtigungen	81
12.	Entwicklung Jahresergebnisse	82
13.	Entwicklung Finanzmittelüberschüsse/-fehlbeträge	83
14.	Entwicklung Eigenkapital	84

# Vorwort

Die Gemeinden haben nach § 108 Gemeindeordnung (GemO) für den Schluss eines jeden Haushaltsjahres einen Jahresabschluss aufzustellen, in dem das Ergebnis der Haushaltswirtschaft des Haushaltsjahres nachzuweisen ist.

Er hat das Vermögen, das Eigenkapital, die Sonderposten, die Rückstellungen, die Verbindlichkeiten, die Rechnungsabgrenzungsposten, die Erträge und Aufwendungen sowie die Einzahlungen und Auszahlungen vollständig zu enthalten, soweit durch Gesetz oder aufgrund eines Gesetzes nichts anderes bestimmt ist.

Der Jahresabschluss hat unter Beachtung der Grundsätze ordnungsmäßiger Buchführung für Gemeinden ein den tatsächlichen Verhältnissen entsprechendes Bild der Vermögens-, Finanz- und Ertragslage der Gemeinde zu vermitteln.

Die Vermögenslage einer Gemeinde wird durch die stichtagsbezogene Schlussbilanz in komprimierter Form dargestellt. Das Vermögen auf der Aktivseite der Bilanz (Kapitalverwendung) wird den Schulden, Rückstellungen und Sonderposten auf der Passivseite (Kapitalherkunft) gegenübergestellt. Die Saldoposition – das Eigenkapital (Reinvermögen) – gibt Auskunft über die Finanzlage der Kommune.

Die Finanz- und Ertragslage wird aus der zeitraumbezogenen Finanz- und Ergebnisrechnung sowie den Teilrechnungen ersichtlich. Die Finanzrechnung zeigt Herkunft und Verwendung der eingesetzten Finanzmittel auf und informiert über die Liquidität der Gemeinde. Die Ergebnisrechnung, ähnlich einer Gewinn- und Verlustrechnung im kaufmännischen Rechnungswesen, stellt Ressourcenaufkommen und Ressourcenverzehr gegenüber. Der Saldo der Ergebnisrechnung (Erträge ./ Aufwendungen) zeigt die Ertragslage und verändert das Eigenkapital der Kommune.

Die Bestandteile und Anlagen des Jahresabschlusses sind dem folgenden Aufstellungsvermerk zu entnehmen.

Der Jahresabschluss ist innerhalb von sechs Monaten nach Ablauf des Haushaltsjahres aufzustellen. Nach dessen Prüfung durch den örtlichen Rechnungsprüfungsausschuss bzw. den Gemeinderat legt der Ortsbürgermeister den Jahresabschluss nach §110 GemO dem Gemeinderat zur Feststellung vor. Dieser beschließt nach §114 Abs. 1 Satz 1 GemO spätestens zum 31.12. des auf das Haushaltsjahr folgenden Jahres über die Feststellung des geprüften Jahresabschlusses. In einem gesonderten Beschluss nach §114 Abs. 1 Satz 2 GemO entscheidet der Rat auch über die Entlastung des Bürgermeisters und der Beigeordneten, soweit diese einen eigenen Geschäftsbereich leiten oder den Bürgermeister vertreten haben.

# Aufstellungsvermerk

Der Jahresabschluss besteht aus (§ 108 Abs. 2 Gemeindeordnung)

1. der Ergebnisrechnung,
2. der Finanzrechnung,
3. den Teilrechnungen,
4. der Bilanz,
5. dem Anhang.

Dem Jahresabschluss sind als Anlagen beizufügen (§ 108 Abs. 3 Gemeindeordnung)

1. der Rechenschaftsbericht,
2. der Beteiligungsbericht gemäß § 90 Abs. 2 (GemO),
3. der Anlagenübersicht,
4. der Forderungsübersicht,
5. der Verbindlichkeitenübersicht,
6. eine Übersicht über die über das Ende des Haushaltsjahres hinaus geltenden Haushaltsermächtigungen.

Der Jahresabschluss der Ortsgemeinde Bennhausen zum 31.12.2017 wurde gemäß § 108 Gemeindeordnung (GemO) in Verbindung mit §§ 43 ff. Gemeindehaushaltsverordnung (GemHVO) aufgestellt.

Kirchheimbolanden, 27. September 2018

Ortsgemeinde Bennhausen



(Horsch)  
Ortsbürgermeister

Verbandsgemeindeverwaltung

Kirchheimbolanden

Im Auftrag:



(Billenstein P.)  
Abteilungsleiter

F.d.R.d.A.

Im Auftrag:



(Egleder-Mattern)  
Finanzabteilung

# **Ergebnis- und Finanzrechnung**

Gesamthaushalt

Haushaltsjahr 2017

## Doppischer Produktplan 2017 Rechnung

## Gesamthaushalt

<u>Ergebnisrechnung</u>	Ergebnis Vorjahr (Spalte 1)	Gesamt-Ansatz HHJ (Spalte 2)	Rechn.ergebnis HHJ (Spalte 3)	Vergl. Ansatz/RE HHJ (Sp3-2)	Ergebn.verän. ggü HhVj (Sp3-1)
<b>Ertrags- und Aufwandsarten</b>					
1 Steuern und ähnliche Abgaben	109.002,42	116.310,00	119.597,59	3.287,59	10.595,17
2 + Zuwendungen, allgemeine Umlagen und sonst. Transfererträge	40.187,93	43.315,00	46.058,90	2.743,90	5.870,97
3 + Erträge der sozialen Sicherung	0,00	0,00	0,00	0,00	0,00
4 + Öffentlich-rechtliche Leistungsentgelte	12.959,37	15.180,00	19.447,64	4.267,64	6.488,27
5 + Privatrechtliche Leistungsentgelte	433,34	280,00	396,34	116,34	-37,00
6 + Kostenerstattungen und Kostenumlagen	181,50	500,00	228,50	-271,50	47,00
7 +/- Bestandsveränderungen	0,00	0,00	0,00	0,00	0,00
8 + Andere aktivierte Eigenleistungen	0,00	0,00	0,00	0,00	0,00
9 + Sonstige laufende Erträge	5.405,69	5.970,00	6.481,95	511,95	1.076,26
<b>10 = Summe der lfd. Erträge aus Verwaltungstätigkeit</b>	<b>168.170,25</b>	<b>181.555,00</b>	<b>192.210,92</b>	<b>10.655,92</b>	<b>24.040,67</b>
11 - Personalaufwendungen	17.729,52	21.180,00	17.169,15	-4.010,85	-560,37
12 - Versorgungsaufwendungen	663,00	700,00	660,00	-40,00	-3,00
13 - Aufwendungen für Sach- und Dienstleistungen	28.932,33	41.550,00	27.878,78	-13.671,22	-1.053,55
14 - Bilanzielle Abschreibungen	39.874,85	44.110,00	51.841,48	7.731,48	11.966,63
15 - Abschreibungen auf Umlaufvermögen	0,00	0,00	0,00	0,00	0,00
16 - Zuwendungen, Umlagen und sonstige Transferaufwendungen	93.797,18	87.090,00	87.150,09	60,09	-6.647,09
17 - Aufwendungen der sozialen Sicherung	0,00	0,00	0,00	0,00	0,00
18 - Sonstige laufende Aufwendungen	3.136,41	4.040,00	3.783,16	-256,84	646,75
<b>19 = Summe der lfd. Aufwendungen aus Verwaltungstätigkeit</b>	<b>184.133,29</b>	<b>198.670,00</b>	<b>188.482,66</b>	<b>-10.187,34</b>	<b>4.349,37</b>
<b>20 Laufendes Ergebnis aus Verwaltungstätigkeit</b>	<b>-15.963,04</b>	<b>-17.115,00</b>	<b>3.728,26</b>	<b>20.843,26</b>	<b>19.691,30</b>
21 + Zinserträge und sonstige Finanzerträge	20,00	10,00	13,00	3,00	-7,00
22 - Zinsaufwendungen und sonstige Finanzaufwendungen	305,86	200,00	51,52	-148,48	-254,34
<b>23 = Finanzergebnis</b>	<b>-285,86</b>	<b>-190,00</b>	<b>-38,52</b>	<b>151,48</b>	<b>247,34</b>
<b>24 = Ordentliches Ergebnis</b>	<b>-16.248,90</b>	<b>-17.305,00</b>	<b>3.689,74</b>	<b>20.994,74</b>	<b>19.938,64</b>
25 + Außerordentliche Erträge	1.344,20	0,00	8.229,79	8.229,79	6.885,59
26 - Außerordentliche Aufwendungen	1.445,60	0,00	0,00	0,00	-1.445,60
<b>27 = Außerordentliches Ergebnis</b>	<b>-101,40</b>	<b>0,00</b>	<b>8.229,79</b>	<b>8.229,79</b>	<b>8.331,19</b>
<b>28 = Jahresergebnis (Jahresüberschuss/Jahresfehlbetrag)</b>	<b>-16.350,30</b>	<b>-17.305,00</b>	<b>11.919,53</b>	<b>29.224,53</b>	<b>28.269,83</b>
29 - Einstellungen in den Sopo für Belastungen aus dem komm. Finanzausgleich	0,00	0,00	0,00	0,00	0,00
30 + Entnahmen aus dem Sopo für Belastungen aus dem komm. Finanzausgleich	0,00	0,00	0,00	0,00	0,00
<b>31 Jahresergebnis nach Veränderung des Sopo für komm. Finanzausgleich</b>	<b>-16.350,30</b>	<b>-17.305,00</b>	<b>11.919,53</b>	<b>29.224,53</b>	<b>28.269,83</b>

## Doppischer Produktplan 2017 Rechnung

## Gesamthaushalt

Ergebnisrechnung

## Ertrags- und Aufwandsarten

	Ergebnis Vorjahr (Spalte 1)	Gesamt-Ansatz HHJ (Spalte 2)	Rechn.ergebnis HHJ (Spalte 3)	Vergl. Ansatz/RE HHJ (Sp3-2)	Ergebn.verän. ggü HhVj (Sp3-1)
32 <b>nachrichtlich: Gesamterträge</b>	169.534,45	181.565,00	200.453,71	18.888,71	30.919,26
33 <b>nachrichtlich: Gesamtaufwendungen</b>	185.884,75	198.870,00	188.534,18	-10.335,82	2.649,43
34 <b>nachrichtlich: Differenz</b>	-16.350,30	-17.305,00	11.919,53	29.224,53	28.269,83

Finanzrechnung Ortsgemeinden

	Ergebnis Vorjahr (Spalte 1)	Gesamt-Ansatz HHJ (Spalte 2)	Rechn.ergebnis HHJ (Spalte 3)	Vergl. Ansatz/RE HHJ (Sp3-2)	Ergebn.verän. ggü HhVj (Sp3-1)
1 Steuern und ähnliche Abgaben	105.663,02	116.310,00	122.931,69	6.621,69	17.268,67
2 + Zuwendungen, allgem. Umlagen u. sonst. Transfereinz.	16.940,00	20.295,00	20.298,00	3,00	3.358,00
3 + Einzahlungen der sozialen Sicherung	0,00	0,00	0,00	0,00	0,00
4 + Öffentlich-rechtliche Leistungsentgelte	3.449,50	2.670,00	3.150,00	480,00	-299,50
5 + Privatrechtliche Leistungsentgelte	318,70	270,00	281,70	11,70	-37,00
6 + Kostenerstattungen und Kostenumlagen	244,53	500,00	297,73	-202,27	53,20
7 + Bestandsveränderungen Erzeugnisse	0,00	0,00	0,00	0,00	0,00
8 + Andere aktivierte Eigenleistungen	0,00	0,00	0,00	0,00	0,00
9 + Sonstige laufende Einzahlungen	5.203,69	5.850,00	6.066,10	216,10	862,41
10 = Summe der lfd. Einzahlungen aus Verwaltungstätigkeit	131.819,44	145.895,00	153.025,22	7.130,22	21.205,78
11 - Personalauszahlungen	15.848,52	21.180,00	16.006,15	-5.173,85	157,63
12 - Versorgungsauszahlungen	660,00	700,00	660,00	-40,00	0,00
13 - Auszahlungen für Sach- und Dienstleistungen	48.390,91	41.550,00	26.989,19	-14.560,81	-21.401,72
14 - Zuwendungen, Umlagen u. sonst. Transferauszahlungen	93.936,60	87.090,00	86.337,71	-752,29	-7.598,89
15 - Auszahlungen der sozialen Sicherung	0,00	0,00	0,00	0,00	0,00
16 - Sonstige laufende Auszahlungen	3.065,58	4.040,00	3.858,22	-181,78	792,64
17 = Summe der lfd. Auszahlungen aus Verwaltungstätigkeit	161.901,61	154.560,00	133.851,27	-20.708,73	-28.050,34
18 Saldo der lfd. Ein- u. Auszahlungen aus Verw.tätigkeit	-30.082,17	-8.665,00	19.173,95	27.838,95	49.256,12
19 + Zinseinzahlungen und sonstige Finanzeinzahlungen	20,00	10,00	13,00	3,00	-7,00
20 - Zinsauszahlungen und sonstige Finanzauszahlungen	305,86	200,00	51,52	-148,48	-254,34
21 Saldo der Zins- u. sonst. Finanzein- u. -auszahlungen	-285,86	-190,00	-38,52	151,48	247,34
22 Saldo der ordentlichen Ein- und Auszahlungen	-30.368,03	-8.855,00	19.135,43	27.990,43	49.503,46
23 + Außerordentliche Einzahlungen	0,00	0,00	0,00	0,00	0,00
24 - Außerordentliche Auszahlungen	0,00	0,00	0,00	0,00	0,00
25 Saldo der außerordentlichen Ein- und Auszahlungen	0,00	0,00	0,00	0,00	0,00
26 Saldo der ordentlichen und außerordentlichen Ein- und Auszahlungen	-30.368,03	-8.855,00	19.135,43	27.990,43	49.503,46

## Doppischer Produktplan 2017 Rechnung

## Gesamthaushalt

Finanzrechnung Ortsgemeinden

	Ergebnis Vorjahr (Spalte 1)	Gesamt-Ansatz HHJ (Spalte 2)	Rechn.ergebnis HHJ (Spalte 3)	Vergl. Ansatz/RE HHJ (Sp3-2)	Ergebn.verän. ggü HhVj (Sp3-1)
27 + Einzahlungen aus Investitionszuwendungen	28.725,02	25.870,00	16.243,50	-9.626,50	-12.481,52
28 + Einzahlungen aus Beiträgen und ähnlichen Entgelten	111.285,96	44.950,00	45.277,29	327,29	-66.008,67
29 + Einzahlungen für immaterielle Vermögensgegenstände	0,00	0,00	0,00	0,00	0,00
30 + Einzahlungen für Sachanlagen	0,00	0,00	0,00	0,00	0,00
31 + Einzahlungen für Finanzanlagen	0,00	0,00	0,00	0,00	0,00
32 + Einzahlungen aus sonst. Ausleihungen und Kreditgewährungen	40,90	0,00	0,00	0,00	-40,90
33 + Einzahlungen aus der Veräußerung von Vorräten	0,00	43.450,00	43.452,18	2,18	43.452,18
34 + Sonstige Investitionseinzahlungen	0,00	0,00	0,00	0,00	0,00
35 = Summe der Einzahlungen aus Investitionstätigkeit	140.051,88	114.270,00	104.972,97	-9.297,03	-35.078,91
36 - Auszahlungen für immaterielle Vermögensgegenstände	0,00	0,00	0,00	0,00	0,00
37 - Auszahlungen für Sachanlagen	174.490,31	26.800,00	27.504,54	704,54	-146.985,77
38 - Auszahlungen für Finanzanlagen	0,00	0,00	0,00	0,00	0,00
39 - Auszahlungen für sonst. Ausleihungen u. Kreditgewährungen	0,00	0,00	0,00	0,00	0,00
40 - Auszahlungen für den Erwerb von Vorräten	0,00	0,00	0,00	0,00	0,00
41 - Sonstige Investitionsauszahlungen	0,00	0,00	0,00	0,00	0,00
42 = Summe der Auszahlungen aus Investitionstätigkeit	174.490,31	26.800,00	27.504,54	704,54	-146.985,77
43 Saldo der Ein- und Auszahlungen aus Investitionstätigkeit	-34.438,43	87.470,00	77.468,43	-10.001,57	111.906,86
44 Finanzmittelüberschuss / -fehlbetrag	-64.806,46	78.615,00	96.603,86	17.988,86	161.410,32
45 + Einzahlungen aus der Aufnahme von Investitionskrediten	0,00	0,00	0,00	0,00	0,00
46 - Auszahlungen zur Tilgung von Investitionskrediten	0,00	87.470,00	0,00	-87.470,00	0,00
47 Saldo der Ein- und Auszahlungen aus Investitionskrediten	0,00	-87.470,00	0,00	87.470,00	0,00
48 + Zunahme VB ggü der VG aus Liquiditätskrediten	336.698,22	8.855,00	163.787,79	154.932,79	-172.910,43
49 - Abnahme VB ggü der VG aus Liquiditätskrediten	271.123,54	0,00	260.391,65	260.391,65	-10.731,89
50 Veränderung der Verbindlichkeiten ggü der VG aus Krediten zur Liquiditätssicher.	65.574,68	8.855,00	-96.603,86	-105.458,86	-162.178,54
51 + Abnahme Ford ggü der VG aus Zahlungsmittelbestand	0,00	0,00	0,00	0,00	0,00
52 - Zunahme Ford ggü der VG aus Zahlungsmittelbestand	0,00	0,00	0,00	0,00	0,00
53 Veränderung der Forderungen ggü der VG aus dem Zahlungsmittelbestand	0,00	0,00	0,00	0,00	0,00
54 Saldo der Ein- und Auszahlungen aus Finanzierungstätigkeit	65.574,68	-78.615,00	-96.603,86	-17.988,86	-162.178,54
55 Einzahlungen aus durchlaufenden Geldern	-768,22	0,00	0,00	0,00	768,22
56 Auszahlungen aus durchlaufenden Geldern	0,00	0,00	0,00	0,00	0,00
57 Saldo der durchlaufenden Gelder	-768,22	0,00	0,00	0,00	768,22



## Doppischer Produktplan 2017 Rechnung

## Gesamthaushalt

Finanzrechnung Ortsgemeinden

	Ergebnis Vorjahr (Spalte 1)	Gesamt-Ansatz HHJ (Spalte 2)	Rechn.ergebnis HHJ (Spalte 3)	Vergl. Ansatz/RE HHJ (Sp3-2)	Ergebn.verän. ggü HhVj (Sp3-1)
58 Nachrichtlich: Saldo Ziff. 44 + 54	768,22	0,00	0,00	0,00	-768,22
59 nachrichtlich: ordentliche Einzahlungen	131.839,44	145.905,00	153.038,22	7.133,22	21.198,78
60 nachrichtlich: ordentliche Auszahlungen	162.207,47	154.760,00	133.902,79	-20.857,21	-28.304,68
61 nachrichtlich: Saldo ordentliche Ein-/Auszahlungen	-30.368,03	-8.855,00	19.135,43	27.990,43	49.503,46
62 nachrichtlich: Gesamteinzahlungen	271.123,10	260.175,00	258.011,19	-2.163,81	-13.111,91
63 nachrichtlich: Gesamtauszahlungen	336.697,78	269.030,00	161.407,33	-107.622,67	-175.290,45
64 nachrichtlich: Differenz	-65.574,68	-8.855,00	96.603,86	105.458,86	162.178,54

# Teilergebnis- und Teil-Finanzrechnung

## Haushaltsjahr 2017

- Teilhaushalt 1: Zentrale Verwaltung
- Teilhaushalt 2: Schule und Kultur
- Teilhaushalt 3: Soziales und Jugend
- Teilhaushalt 4: Gesundheit und Sport
- Teilhaushalt 5: Gestaltung Umwelt
- Teilhaushalt 6: Zentrale Finanzleistungen

## Doppischer Produktplan 2017 Rechnung

Hauptproduktbereich	1	Zentrale Verwaltung	verantwortlich:	Ortsbürgermeister extern			
			Rechtsbindung:	Pflichtaufgabe			
<u>Teilergebnisrechnung</u>			Ergebnis Vorjahr (Spalte 1)	Gesamt-Ansätz HHJ (Spalte 2)	Rechn.ergebnis HHJ (Spalte 3)	Vergl. Ansatz/RE HHJ (Sp3-2)	Ergebn.verän. ggü HhVj (Sp3-1)
Ertrags- und Aufwandsarten							
1	Steuern und ähnliche Abgaben		0,00	0,00	0,00	0,00	0,00
2	+ Zuwend., allg. Umlagen u. sonst. Transfererträge		0,00	0,00	0,00	0,00	0,00
3	+ Erträge der sozialen Sicherung		0,00	0,00	0,00	0,00	0,00
4	+ Öffentlich-rechtliche Leistungsentgelte		0,00	0,00	0,00	0,00	0,00
5	+ Privatrechtliche Leistungsentgelte		210,11	70,00	173,11	103,11	-37,00
6	+ Kostenerstattungen und Kostenumlagen		0,00	0,00	0,00	0,00	0,00
7	+/- Bestandsveränderungen		0,00	0,00	0,00	0,00	0,00
8	+ Andere aktivierte Eigenleistungen		0,00	0,00	0,00	0,00	0,00
9	+ Sonstige laufende Erträge		0,00	120,00	135,00	15,00	135,00
10	= Summe der lfd. Erträge aus Verwaltungstätigkeit		210,11	190,00	308,11	118,11	98,00
11	- Personalaufwendungen		12.190,91	14.220,00	11.516,58	-2.703,42	-674,33
12	- Versorgungsaufwendungen		663,00	700,00	660,00	-40,00	-3,00
13	- Aufwendungen für Sach- und Dienstleistungen		2.592,88	2.750,00	2.121,71	-628,29	-471,17
14	- Bilanzielle Abschreibungen		96,11	0,00	222,54	222,54	126,43
15	- Abschreibungen auf Umlaufvermögen		0,00	0,00	0,00	0,00	0,00
16	- Zuwend., Umlagen u. sonst. Transferaufwendungen		6,54	20,00	6,23	-13,77	-0,31
17	- Aufwendungen der sozialen Sicherung		0,00	0,00	0,00	0,00	0,00
18	- Sonstige laufende Aufwendungen		797,75	1.370,00	1.137,81	-232,19	340,06
19	= Summe der lfd. Aufwendungen aus Verwaltungstätigkeit		16.347,19	19.060,00	15.664,87	-3.395,13	-682,32
20	= Laufendes Ergebnis aus Verwaltungstätigkeit		-16.137,08	-18.870,00	-15.356,76	3.513,24	780,32
21	+ Zinserträge und sonstige Finanzerträge		20,00	0,00	23,00	23,00	3,00
22	- Zinsenaufwendungen u. sonst. Finanzaufwendungen		0,00	0,00	0,00	0,00	0,00
23	= Finanzergebnis		20,00	0,00	23,00	23,00	3,00
24	= Ordentliches Ergebnis		-16.117,08	-18.870,00	-15.333,76	3.536,24	783,32
25	+ Außerordentliche Erträge		0,00	0,00	0,00	0,00	0,00
26	- Außerordentliche Aufwendungen		0,00	0,00	0,00	0,00	0,00
27	= Außerordentliches Ergebnis		0,00	0,00	0,00	0,00	0,00
28	= Jahresergebnis - vor Verrechnung der internen Leistungsbeziehungen -		-16.117,08	-18.870,00	-15.333,76	3.536,24	783,32
29	+ Erträge aus internen Leistungsbeziehungen		0,00	0,00	0,00	0,00	0,00
30	- Aufwendungen aus internen Leistungsbeziehungen		0,00	0,00	0,00	0,00	0,00
31	= Saldo der Erträge und Aufwendungen aus internen Leistungsbeziehungen		0,00	0,00	0,00	0,00	0,00
32	= Jahresergebnis - nach Verrechnung der internen Leistungsbeziehungen -		-16.117,08	-18.870,00	-15.333,76	3.536,24	783,32

## Doppischer Produktplan 2017 Rechnung

Hauptproduktbereich	1	Zentrale Verwaltung	verantwortlich:	Ortsbürgermeister extern			
			Rechtsbindung:	Pflichtaufgabe			
<u>Teilfinanzrechnung</u>			Ergebnis Vorjahr	Gesamt-Ansatz	Rechn.ergebnis	Vergl. Ansatz/RE	Ergebn.verän.
Ein- und Auszahlungen			(Spalte 1)	HHJ (Spalte 2)	HHJ (Spalte 3)	HHJ (Sp3-2)	ggü HhVj (Sp3-1)
1	Saldo der lfd. Ein- u. Auszahlungen aus Verw.tätigkeit		-13.376,45	-18.990,00	-14.719,56	4.270,44	-1.343,11
2	Saldo der Zins- u. sonst. Finanzein- u. -auszahlungen		20,00	0,00	23,00	23,00	3,00
3	Saldo der ordentlichen Ein- und Auszahlungen		-13.356,45	-18.990,00	-14.696,56	4.293,44	-1.340,11
4	Saldo der außerordentlichen Ein- und Auszahlungen		0,00	0,00	0,00	0,00	0,00
5	Saldo der ordentlichen und außerordentlichen Ein- und Auszahlungen vor Verrechnung der internen Leistungsbeziehungen		-13.356,45	-18.990,00	-14.696,56	4.293,44	-1.340,11
6	Saldo der Ein- und Auszahlungen aus internen Leistungsbeziehungen		0,00	0,00	0,00	0,00	0,00
7	Saldo der ordentlichen und außerordentlichen Ein- und Auszahlungen nach Verrechnung der internen Leistungsbeziehungen		-13.356,45	-18.990,00	-14.696,56	4.293,44	-1.340,11
8	+ Einzahlungen aus Investitionszuwendungen		0,00	0,00	0,00	0,00	0,00
9	+ Einzahlungen aus Beiträgen und ähnlichen Entgelten		0,00	0,00	0,00	0,00	0,00
10	+ Einzahlungen für immaterielle Vermögensgegenstände		0,00	0,00	0,00	0,00	0,00
11	+ Einzahlungen für Sachanlagen		0,00	0,00	0,00	0,00	0,00
12	+ Einzahlungen für Finanzanlagen		0,00	0,00	0,00	0,00	0,00
13	+ Einzahlungen aus sonst. Ausleihungen und Kreditgewährungen		0,00	0,00	0,00	0,00	0,00
14	+ Einzahlungen aus der Veräußerung von Vorräten		0,00	43.450,00	43.452,18	2,18	43.452,18
15	+ Sonstige Investitionseinzahlungen		0,00	0,00	0,00	0,00	0,00
16	= Summe der Einzahlungen aus Investitionstätigkeit		0,00	43.450,00	43.452,18	2,18	43.452,18
17	- Auszahlungen für immaterielle Vermögensgegenstände		0,00	0,00	0,00	0,00	0,00
18	- Auszahlungen für Sachanlagen		0,00	1.800,00	1.798,99	-1,01	1.798,99
19	- Auszahlungen für Finanzanlagen		0,00	0,00	0,00	0,00	0,00
20	- Auszahlungen für sonst. Ausleihungen u. Kreditgewährungen		0,00	0,00	0,00	0,00	0,00
21	- Auszahlungen für den Erwerb von Vorräten		0,00	0,00	0,00	0,00	0,00
22	- Sonstige Investitionsauszahlungen		0,00	0,00	0,00	0,00	0,00
23	= Summe der Auszahlungen aus Investitionstätigkeit		0,00	1.800,00	1.798,99	-1,01	1.798,99
24	Saldo der Ein- und Auszahlungen aus Investitionstätigkeit		0,00	41.650,00	41.653,19	3,19	41.653,19
25	Finanzmittelüberschuss / -fehlbetrag des Teilhaushalts		-13.356,45	22.660,00	26.956,63	4.296,63	40.313,08

## Doppischer Produktplan 2017 Rechnung

Hauptproduktbereich		2	Schule und Kultur		verantwortlich:	Ortsbürgermeister extern			
					Rechtsbindung:	Pflichtaufgabe			
<u>Teilergebnisrechnung</u>					Ergebnis Vorjahr	Gesamt-Ansatz	Rechn.ergebnis	Vergl. Ansatz/RE	Ergebn.verän.
Ertrags- und Aufwandsarten					(Spalte 1)	HHJ (Spalte 2)	HHJ (Spalte 3)	HHJ (Sp3-2)	ggü HhVj (Sp3-1)
1	Steuern und ähnliche Abgaben				0,00	0,00	0,00	0,00	0,00
2	+ Zuwend., allg. Umlagen u. sonst. Transfererträge				72,50	70,00	72,50	2,50	0,00
3	+ Erträge der sozialen Sicherung				0,00	0,00	0,00	0,00	0,00
4	+ Öffentlich-rechtliche Leistungsentgelte				0,00	0,00	0,00	0,00	0,00
5	+ Privatrechtliche Leistungsentgelte				0,00	0,00	0,00	0,00	0,00
6	+ Kostenerstattungen und Kostenumlagen				0,00	0,00	0,00	0,00	0,00
7	+/- Bestandsveränderungen				0,00	0,00	0,00	0,00	0,00
8	+ Andere aktivierte Eigenleistungen				0,00	0,00	0,00	0,00	0,00
9	+ Sonstige laufende Erträge				0,00	0,00	0,00	0,00	0,00
10	= Summe der lfd. Erträge aus Verwaltungstätigkeit				72,50	70,00	72,50	2,50	0,00
11	- Personalaufwendungen				0,00	0,00	0,00	0,00	0,00
12	- Versorgungsaufwendungen				0,00	0,00	0,00	0,00	0,00
13	- Aufwendungen für Sach- und Dienstleistungen				457,75	950,00	496,93	-453,07	39,18
14	- Bilanzielle Abschreibungen				84,50	90,00	84,50	-5,50	0,00
15	- Abschreibungen auf Umlaufvermögen				0,00	0,00	0,00	0,00	0,00
16	- Zuwend., Umlagen u. sonst. Transferaufwendungen				0,00	0,00	0,00	0,00	0,00
17	- Aufwendungen der sozialen Sicherung				0,00	0,00	0,00	0,00	0,00
18	- Sonstige laufende Aufwendungen				491,72	560,00	536,23	-23,77	44,51
19	= Summe der lfd. Aufwendungen aus Verwaltungstätigkeit				1.033,97	1.600,00	1.117,66	-482,34	83,69
20	= Laufendes Ergebnis aus Verwaltungstätigkeit				-961,47	-1.530,00	-1.045,16	484,84	-83,69
21	+ Zinserträge und sonstige Finanzerträge				0,00	0,00	0,00	0,00	0,00
22	- Zinsaufwendungen u. sonst. Finanzaufwendungen				0,00	0,00	0,00	0,00	0,00
23	= Finanzergebnis				0,00	0,00	0,00	0,00	0,00
24	= Ordentliches Ergebnis				-961,47	-1.530,00	-1.045,16	484,84	-83,69
25	+ Außerordentliche Erträge				0,00	0,00	0,00	0,00	0,00
26	- Außerordentliche Aufwendungen				0,00	0,00	0,00	0,00	0,00
27	= Außerordentliches Ergebnis				0,00	0,00	0,00	0,00	0,00
28	= Jahresergebnis - vor Verrechnung der internen Leistungsbeziehungen -				-961,47	-1.530,00	-1.045,16	484,84	-83,69
29	+ Erträge aus internen Leistungsbeziehungen				0,00	0,00	0,00	0,00	0,00
30	- Aufwendungen aus internen Leistungsbeziehungen				0,00	0,00	0,00	0,00	0,00
31	= Saldo der Erträge und Aufwendungen aus internen Leistungsbeziehungen				0,00	0,00	0,00	0,00	0,00
32	= Jahresergebnis - nach Verrechnung der internen Leistungsbeziehungen -				-961,47	-1.530,00	-1.045,16	484,84	-83,69

## Doppischer Produktplan 2017 Rechnung

Hauptproduktbereich		2	Schule und Kultur	verantwortlich:	Ortsbürgermeister extern			
				Rechtsbindung:	Pflichtaufgabe			
<u>Teilfinanzrechnung</u>				Ergebnis Vorjahr (Spalte 1)	Gesamt-Ansatz HHJ (Spalte 2)	Rechn.ergebnis HHJ (Spalte 3)	Vergl. Ansatz/RE HHJ (Sp3-2)	Ergebn.verän. ggü HhVj (Sp3-1)
Ein- und Auszahlungen								
1	Saldo der lfd. Ein- u. Auszahlungen aus Verw.tätigkeit			-949,47	-1.510,00	-844,90	665,10	104,57
2	Saldo der Zins- u. sonst. Finanzein- u. -auszahlungen			0,00	0,00	0,00	0,00	0,00
3	Saldo der ordentlichen Ein- und Auszahlungen			-949,47	-1.510,00	-844,90	665,10	104,57
4	Saldo der außerordentlichen Ein- und Auszahlungen			0,00	0,00	0,00	0,00	0,00
5	Saldo der ordentlichen und außerordentlichen Ein- und Auszahlungen vor Verrechnung der internen Leistungsbeziehungen			-949,47	-1.510,00	-844,90	665,10	104,57
6	Saldo der Ein- und Auszahlungen aus internen Leistungsbeziehungen			0,00	0,00	0,00	0,00	0,00
7	Saldo der ordentlichen und außerordentlichen Ein- und Auszahlungen nach Verrechnung der internen Leistungsbeziehungen			-949,47	-1.510,00	-844,90	665,10	104,57
8	+ Einzahlungen aus Investitionszuwendungen			0,00	0,00	0,00	0,00	0,00
9	+ Einzahlungen aus Beiträgen und ähnlichen Entgelten			0,00	0,00	0,00	0,00	0,00
10	+ Einzahlungen für immaterielle Vermögensgegenstände			0,00	0,00	0,00	0,00	0,00
11	+ Einzahlungen für Sachanlagen			0,00	0,00	0,00	0,00	0,00
12	+ Einzahlungen für Finanzanlagen			0,00	0,00	0,00	0,00	0,00
13	+ Einzahlungen aus sonst. Ausleihungen und Kreditgewährungen			0,00	0,00	0,00	0,00	0,00
14	+ Einzahlungen aus der Veräußerung von Vorräten			0,00	0,00	0,00	0,00	0,00
15	+ Sonstige Investitionseinzahlungen			0,00	0,00	0,00	0,00	0,00
16	= Summe der Einzahlungen aus Investitionstätigkeit			0,00	0,00	0,00	0,00	0,00
17	- Auszahlungen für immaterielle Vermögensgegenstände			0,00	0,00	0,00	0,00	0,00
18	- Auszahlungen für Sachanlagen			0,00	0,00	0,00	0,00	0,00
19	- Auszahlungen für Finanzanlagen			0,00	0,00	0,00	0,00	0,00
20	- Auszahlungen für sonst. Ausleihungen u. Kreditgewährungen			0,00	0,00	0,00	0,00	0,00
21	- Auszahlungen für den Erwerb von Vorräten			0,00	0,00	0,00	0,00	0,00
22	- Sonstige Investitionsauszahlungen			0,00	0,00	0,00	0,00	0,00
23	= Summe der Auszahlungen aus Investitionstätigkeit			0,00	0,00	0,00	0,00	0,00
24	Saldo der Ein- und Auszahlungen aus Investitionstätigkeit			0,00	0,00	0,00	0,00	0,00
25	Finanzmittelüberschuss / -fehlbetrag des Teilhaushalts			-949,47	-1.510,00	-844,90	665,10	104,57

## Doppischer Produktplan 2017 Rechnung

Hauptproduktbereich		3	Soziales und Jugend		verantwortlich:	Ortsbürgermeister extern			
					Rechtsbindung:	Pflichtaufgabe			
<u>Teilergebnisrechnung</u>					Ergebnis Vorjahr (Spalte 1)	Gesamt-Ansatz HHJ (Spalte 2)	Rechn.ergebnis HHJ (Spalte 3)	Vergl. Ansatz/RE HHJ (Sp3-2)	Ergebn.verän. ggü HhVj (Sp3-1)
Ertrags- und Aufwandsarten									
1	Steuern und ähnliche Abgaben				0,00	0,00	0,00	0,00	0,00
2	+ Zuwend., allg. Umlagen u. sonst. Transfererträge				93,02	90,00	93,02	3,02	0,00
3	+ Erträge der sozialen Sicherung				0,00	0,00	0,00	0,00	0,00
4	+ Öffentlich-rechtliche Leistungsentgelte				0,00	0,00	0,00	0,00	0,00
5	+ Privatrechtliche Leistungsentgelte				0,00	0,00	0,00	0,00	0,00
6	+ Kostenerstattungen und Kostenumlagen				0,00	0,00	0,00	0,00	0,00
7	+/- Bestandsveränderungen				0,00	0,00	0,00	0,00	0,00
8	+ Andere aktivierte Eigenleistungen				0,00	0,00	0,00	0,00	0,00
9	+ Sonstige laufende Erträge				0,00	0,00	0,00	0,00	0,00
10	= Summe der lfd. Erträge aus Verwaltungstätigkeit				93,02	90,00	93,02	3,02	0,00
11	- Personalaufwendungen				0,00	0,00	0,00	0,00	0,00
12	- Versorgungsaufwendungen				0,00	0,00	0,00	0,00	0,00
13	- Aufwendungen für Sach- und Dienstleistungen				1.944,85	1.650,00	476,32	-1.173,68	-1.468,53
14	- Bilanzielle Abschreibungen				168,48	170,00	168,48	-1,52	0,00
15	- Abschreibungen auf Umlaufvermögen				0,00	0,00	0,00	0,00	0,00
16	- Zuwend., Umlagen u. sonst. Transferaufwendungen				0,00	0,00	0,00	0,00	0,00
17	- Aufwendungen der sozialen Sicherung				0,00	0,00	0,00	0,00	0,00
18	- Sonstige laufende Aufwendungen				33,89	40,00	34,34	-5,66	0,45
19	= Summe der lfd. Aufwendungen aus Verwaltungstätigkeit				2.147,22	1.860,00	679,14	-1.180,86	-1.468,08
20	= Laufendes Ergebnis aus Verwaltungstätigkeit				-2.054,20	-1.770,00	-586,12	1.183,88	1.468,08
21	+ Zinserträge und sonstige Finanzerträge				0,00	0,00	0,00	0,00	0,00
22	- Zinsaufwendungen u. sonst. Finanzaufwendungen				0,00	0,00	0,00	0,00	0,00
23	= Finanzergebnis				0,00	0,00	0,00	0,00	0,00
24	= Ordentliches Ergebnis				-2.054,20	-1.770,00	-586,12	1.183,88	1.468,08
25	+ Außerordentliche Erträge				0,00	0,00	0,00	0,00	0,00
26	- Außerordentliche Aufwendungen				0,00	0,00	0,00	0,00	0,00
27	= Außerordentliches Ergebnis				0,00	0,00	0,00	0,00	0,00
28	= Jahresergebnis - vor Verrechnung der internen Leistungsbeziehungen -				-2.054,20	-1.770,00	-586,12	1.183,88	1.468,08
29	+ Erträge aus internen Leistungsbeziehungen				0,00	0,00	0,00	0,00	0,00
30	- Aufwendungen aus internen Leistungsbeziehungen				0,00	0,00	0,00	0,00	0,00
31	= Saldo der Erträge und Aufwendungen aus internen Leistungsbeziehungen				0,00	0,00	0,00	0,00	0,00
32	= Jahresergebnis - nach Verrechnung der internen Leistungsbeziehungen -				-2.054,20	-1.770,00	-586,12	1.183,88	1.468,08

## Doppischer Produktplan 2017 Rechnung

Hauptproduktbereich		3	Soziales und Jugend		verantwortlich:	Ortsbürgermeister extern			
					Rechtsbindung:	Pflichtaufgabe			
<u>Teilfinanzrechnung</u>					Ergebnis Vorjahr (Spalte 1)	Gesamt-Ansatz HHJ (Spalte 2)	Rechn.ergebnis HHJ (Spalte 3)	Vergl. Ansatz/RE HHJ (Sp3-2)	Ergebn.verän. ggü HhVj (Sp3-1)
Ein- und Auszahlungen									
1 Saldo der lfd. Ein- u. Auszahlungen aus Verw.tätigkeit					-1.877,49	-1.690,00	-481,65	1.208,35	1.395,84
2 Saldo der Zins- u. sonst. Finanzein- u. -auszahlungen					0,00	0,00	0,00	0,00	0,00
3 Saldo der ordentlichen Ein- und Auszahlungen					-1.877,49	-1.690,00	-481,65	1.208,35	1.395,84
4 Saldo der außerordentlichen Ein- und Auszahlungen					0,00	0,00	0,00	0,00	0,00
5 Saldo der ordentlichen und außerordentlichen Ein- und Auszahlungen vor Verrechnung der internen Leistungsbeziehungen					-1.877,49	-1.690,00	-481,65	1.208,35	1.395,84
6 Saldo der Ein- und Auszahlungen aus internen Leistungsbeziehungen					0,00	0,00	0,00	0,00	0,00
7 Saldo der ordentlichen und außerordentlichen Ein- und Auszahlungen nach Verrechnung der internen Leistungsbeziehungen					-1.877,49	-1.690,00	-481,65	1.208,35	1.395,84
8 + Einzahlungen aus Investitionszuwendungen					0,00	0,00	0,00	0,00	0,00
9 + Einzahlungen aus Beiträgen und ähnlichen Entgelten					0,00	0,00	0,00	0,00	0,00
10 + Einzahlungen für immaterielle Vermögensgegenstände					0,00	0,00	0,00	0,00	0,00
11 + Einzahlungen für Sachanlagen					0,00	0,00	0,00	0,00	0,00
12 + Einzahlungen für Finanzanlagen					0,00	0,00	0,00	0,00	0,00
13 + Einzahlungen aus sonst. Ausleihungen und Kreditgewährungen					0,00	0,00	0,00	0,00	0,00
14 + Einzahlungen aus der Veräußerung von Vorräten					0,00	0,00	0,00	0,00	0,00
15 + Sonstige Investitionseinzahlungen					0,00	0,00	0,00	0,00	0,00
16 = Summe der Einzahlungen aus Investitionstätigkeit					0,00	0,00	0,00	0,00	0,00
17 - Auszahlungen für immaterielle Vermögensgegenstände					0,00	0,00	0,00	0,00	0,00
18 - Auszahlungen für Sachanlagen					0,00	0,00	0,00	0,00	0,00
19 - Auszahlungen für Finanzanlagen					0,00	0,00	0,00	0,00	0,00
20 - Auszahlungen für sonst. Ausleihungen u. Kreditgewährungen					0,00	0,00	0,00	0,00	0,00
21 - Auszahlungen für den Erwerb von Vorräten					0,00	0,00	0,00	0,00	0,00
22 - Sonstige Investitionsauszahlungen					0,00	0,00	0,00	0,00	0,00
23 = Summe der Auszahlungen aus Investitionstätigkeit					0,00	0,00	0,00	0,00	0,00
24 Saldo der Ein- und Auszahlungen aus Investitionstätigkeit					0,00	0,00	0,00	0,00	0,00
25 Finanzmittelüberschuss / -fehlbetrag des Teilhaushalts					-1.877,49	-1.690,00	-481,65	1.208,35	1.395,84



## Doppischer Produktplan 2017 Rechnung

Hauptproduktbereich		5	Gestaltung Umwelt		verantwortlich:	Ortsbürgermeister extern			
					Rechtsbindung:	Pflichtaufgabe			
<u>Teilergebnisrechnung</u>					Ergebnis Vorjahr	Gesamt-Ansatz	Rechn.ergebnis	Vergl. Ansatz/RE	Ergebn.verän.
Ertrags- und Aufwandsarten					(Spalte 1)	HHJ (Spalte 2)	HHJ (Spalte 3)	HHJ (Sp3-2)	ggü HhVj (Sp3-1)
1	Steuern und ähnliche Abgaben		0,00	0,00	0,00	0,00	0,00	0,00	0,00
2	+ Zuwend., allg. Umlagen u. sonst. Transfererträge		23.232,41	23.010,00	25.745,38	2.735,38	2.512,97		
3	+ Erträge der sozialen Sicherung		0,00	0,00	0,00	0,00	0,00		
4	+ Öffentlich-rechtliche Leistungsentgelte		12.959,37	15.180,00	19.447,64	4.267,64	6.488,27		
5	+ Privatrechtliche Leistungsentgelte		223,23	210,00	223,23	13,23	0,00		
6	+ Kostenerstattungen und Kostenumlagen		181,50	500,00	228,50	-271,50	47,00		
7	+/- Bestandsveränderungen		0,00	0,00	0,00	0,00	0,00		
8	+ Andere aktivierte Eigenleistungen		0,00	0,00	0,00	0,00	0,00		
9	+ Sonstige laufende Erträge		5.405,69	5.850,00	6.293,05	443,05	887,36		
10	= Summe der lfd. Erträge aus Verwaltungstätigkeit		42.002,20	44.750,00	51.937,80	7.187,80	9.935,60		
11	- Personalaufwendungen		5.538,61	6.960,00	5.652,57	-1.307,43	113,96		
12	- Versorgungsaufwendungen		0,00	0,00	0,00	0,00	0,00		
13	- Aufwendungen für Sach- und Dienstleistungen		23.936,85	36.200,00	24.783,82	-11.416,18	846,97		
14	- Bilanzielle Abschreibungen		39.525,76	43.850,00	51.365,96	7.515,96	11.840,20		
15	- Abschreibungen auf Umlaufvermögen		0,00	0,00	0,00	0,00	0,00		
16	- Zuwend., Umlagen u. sonst. Transferaufwendungen		0,00	0,00	0,00	0,00	0,00		
17	- Aufwendungen der sozialen Sicherung		0,00	0,00	0,00	0,00	0,00		
18	- Sonstige laufende Aufwendungen		1.759,15	2.070,00	2.058,69	-11,31	299,54		
19	= Summe der lfd. Aufwendungen aus Verwaltungstätigkeit		70.760,37	89.080,00	83.861,04	-5.218,96	13.100,67		
20	= Laufendes Ergebnis aus Verwaltungstätigkeit		-28.758,17	-44.330,00	-31.923,24	12.406,76	-3.165,07		
21	+ Zinserträge und sonstige Finanzerträge		0,00	10,00	0,00	-10,00	0,00		
22	- Zinsaufwendungen u. sonst. Finanzaufwendungen		0,00	0,00	0,00	0,00	0,00		
23	= Finanzergebnis		0,00	10,00	0,00	-10,00	0,00		
24	= Ordentliches Ergebnis		-28.758,17	-44.320,00	-31.923,24	12.396,76	-3.165,07		
25	+ Außerordentliche Erträge		1.344,20	0,00	8.229,79	8.229,79	6.885,59		
26	- Außerordentliche Aufwendungen		1.445,60	0,00	0,00	0,00	-1.445,60		
27	= Außerordentliches Ergebnis		-101,40	0,00	8.229,79	8.229,79	8.331,19		
28	= Jahresergebnis - vor Verrechnung der internen Leistungsbeziehungen -		-28.859,57	-44.320,00	-23.693,45	20.626,55	5.166,12		
29	+ Erträge aus internen Leistungsbeziehungen		0,00	0,00	0,00	0,00	0,00		
30	- Aufwendungen aus internen Leistungsbeziehungen		0,44	0,00	1,20	1,20	0,76		
31	= Saldo der Erträge und Aufwendungen aus internen Leistungsbeziehungen		-0,44	0,00	-1,20	-1,20	-0,76		
32	= Jahresergebnis - nach Verrechnung der internen Leistungsbeziehungen -		-28.860,01	-44.320,00	-23.694,65	20.625,35	5.165,36		

## Doppischer Produktplan 2017 Rechnung

Hauptproduktbereich	5	Gestaltung Umwelt	verantwortlich: Ortsbürgermeister extern				
			Rechtsbindung: Pflichtaufgabe				
<u>Teilfinanzrechnung</u>			Ergebnis Vorjahr (Spalte 1)	Gesamt-Ansatz HHJ (Spalte 2)	Rechn.ergebnis HHJ (Spalte 3)	Vergl. Ansatz/RE HHJ (Sp3-2)	Ergebn.verän. ggü HhVj (Sp3-1)
Ein- und Auszahlungen							
1	Saldo der lfd. Ein- u. Auszahlungen aus Verw.tätigkeit		-42.401,72	-35.860,00	-21.528,15	14.331,85	20.873,57
2	Saldo der Zins- u. sonst. Finanzein- u. -auszahlungen		0,00	10,00	0,00	-10,00	0,00
3	Saldo der ordentlichen Ein- und Auszahlungen		-42.401,72	-35.850,00	-21.528,15	14.321,85	20.873,57
4	Saldo der außerordentlichen Ein- und Auszahlungen		0,00	0,00	0,00	0,00	0,00
5	Saldo der ordentlichen und außerordentlichen Ein- und Auszahlungen vor Verrechnung der internen Leistungsbeziehungen		-42.401,72	-35.850,00	-21.528,15	14.321,85	20.873,57
6	Saldo der Ein- und Auszahlungen aus internen Leistungsbeziehungen		-0,44	0,00	-1,20	-1,20	-0,76
7	Saldo der ordentlichen und außerordentlichen Ein- und Auszahlungen nach Verrechnung der internen Leistungsbeziehungen		-42.402,16	-35.850,00	-21.529,35	14.320,65	20.872,81
8	+ Einzahlungen aus Investitionszuwendungen		28.725,02	25.870,00	16.243,50	-9.626,50	-12.481,52
9	+ Einzahlungen aus Beiträgen und ähnlichen Entgelten		111.285,96	44.950,00	45.277,29	327,29	-66.008,67
10	+ Einzahlungen für immaterielle Vermögensgegenstände		0,00	0,00	0,00	0,00	0,00
11	+ Einzahlungen für Sachanlagen		0,00	0,00	0,00	0,00	0,00
12	+ Einzahlungen für Finanzanlagen		0,00	0,00	0,00	0,00	0,00
13	+ Einzahlungen aus sonst. Ausleihungen und Kreditgewährungen		0,00	0,00	0,00	0,00	0,00
14	+ Einzahlungen aus der Veräußerung von Vorräten		0,00	0,00	0,00	0,00	0,00
15	+ Sonstige Investitionseinzahlungen		0,00	0,00	0,00	0,00	0,00
16	= Summe der Einzahlungen aus Investitionstätigkeit		140.010,98	70.820,00	61.520,79	-9.299,21	-78.490,19
17	- Auszahlungen für immaterielle Vermögensgegenstände		0,00	0,00	0,00	0,00	0,00
18	- Auszahlungen für Sachanlagen		174.490,31	25.000,00	25.705,55	705,55	-148.784,76
19	- Auszahlungen für Finanzanlagen		0,00	0,00	0,00	0,00	0,00
20	- Auszahlungen für sonst. Ausleihungen u. Kreditgewährungen		0,00	0,00	0,00	0,00	0,00
21	- Auszahlungen für den Erwerb von Vorräten		0,00	0,00	0,00	0,00	0,00
22	- Sonstige Investitionsauszahlungen		0,00	0,00	0,00	0,00	0,00
23	= Summe der Auszahlungen aus Investitionstätigkeit		174.490,31	25.000,00	25.705,55	705,55	-148.784,76
24	Saldo der Ein- und Auszahlungen aus Investitionstätigkeit		-34.479,33	45.820,00	35.815,24	-10.004,76	70.294,57
25	Finanzmittelüberschuss / -fehlbetrag des Teilhaushalts		-76.881,49	9.970,00	14.285,89	4.315,89	91.167,38

## Doppischer Produktplan 2017 Rechnung

Hauptproduktbereich		6	Zentrale Finanzleistungen	verantwortlich:	Ortsbürgermeister extern			
				Rechtsbindung:	Pflichtaufgabe			
<u>Teilergebnisrechnung</u>				Ergebnis Vorjahr (Spalte 1)	Gesamt-Ansatz HHJ (Spalte 2)	Rechn.ergebnis HHJ (Spalte 3)	Vergl. Ansatz/RE HHJ (Sp3-2)	Ergebn.verän. ggü HhVj (Sp3-1)
Ertrags- und Aufwandsarten								
1	Steuern und ähnliche Abgaben			109.002,42	116.310,00	119.597,59	3.287,59	10.595,17
2	+ Zuwend., allg. Umlagen u. sonst. Transfererträge			16.790,00	20.145,00	20.148,00	3,00	3.358,00
3	+ Erträge der sozialen Sicherung			0,00	0,00	0,00	0,00	0,00
4	+ Öffentlich-rechtliche Leistungsentgelte			0,00	0,00	0,00	0,00	0,00
5	+ Privatrechtliche Leistungsentgelte			0,00	0,00	0,00	0,00	0,00
6	+ Kostenerstattungen und Kostenumlagen			0,00	0,00	0,00	0,00	0,00
7	+/- Bestandsveränderungen			0,00	0,00	0,00	0,00	0,00
8	+ Andere aktivierte Eigenleistungen			0,00	0,00	0,00	0,00	0,00
9	+ Sonstige laufende Erträge			0,00	0,00	53,90	53,90	53,90
10	= Summe der lfd. Erträge aus Verwaltungstätigkeit			125.792,42	136.455,00	139.799,49	3.344,49	14.007,07
11	- Personalaufwendungen			0,00	0,00	0,00	0,00	0,00
12	- Versorgungsaufwendungen			0,00	0,00	0,00	0,00	0,00
13	- Aufwendungen für Sach- und Dienstleistungen			0,00	0,00	0,00	0,00	0,00
14	- Bilanzielle Abschreibungen			0,00	0,00	0,00	0,00	0,00
15	- Abschreibungen auf Umlaufvermögen			0,00	0,00	0,00	0,00	0,00
16	- Zuwend., Umlagen u. sonst. Transferaufwendungen			93.790,64	87.070,00	87.143,86	73,86	-6.646,78
17	- Aufwendungen der sozialen Sicherung			0,00	0,00	0,00	0,00	0,00
18	- Sonstige laufende Aufwendungen			53,90	0,00	16,09	16,09	-37,81
19	= Summe der lfd. Aufwendungen aus Verwaltungstätigkeit			93.844,54	87.070,00	87.159,95	89,95	-6.684,59
20	= Laufendes Ergebnis aus Verwaltungstätigkeit			31.947,88	49.385,00	52.639,54	3.254,54	20.691,66
21	+ Zinserträge und sonstige Finanzerträge			0,00	0,00	-10,00	-10,00	-10,00
22	- Zinsenaufwendungen u. sonst. Finanzaufwendungen			305,86	200,00	51,52	-148,48	-254,34
23	= Finanzergebnis			-305,86	-200,00	-61,52	138,48	244,34
24	= Ordentliches Ergebnis			31.642,02	49.185,00	52.578,02	3.393,02	20.936,00
25	+ Außerordentliche Erträge			0,00	0,00	0,00	0,00	0,00
26	- Außerordentliche Aufwendungen			0,00	0,00	0,00	0,00	0,00
27	= Außerordentliches Ergebnis			0,00	0,00	0,00	0,00	0,00
28	= Jahresergebnis - vor Verrechnung der internen Leistungsbeziehungen -			31.642,02	49.185,00	52.578,02	3.393,02	20.936,00
29	+ Erträge aus internen Leistungsbeziehungen			0,44	0,00	1,20	1,20	0,76
30	- Aufwendungen aus internen Leistungsbeziehungen			0,00	0,00	0,00	0,00	0,00
31	= Saldo der Erträge und Aufwendungen aus internen Leistungsbeziehungen			0,44	0,00	1,20	1,20	0,76
32	= Jahresergebnis - nach Verrechnung der internen Leistungsbeziehungen -			31.642,46	49.185,00	52.579,22	3.394,22	20.936,76

## Doppischer Produktplan 2017 Rechnung

Hauptproduktbereich	6	Zentrale Finanzleistungen	verantwortlich:	Ortsbürgermeister extern			
			Rechtsbindung:	Pflichtaufgabe			
<u>Teilfinanzrechnung</u>			Ergebnis Vorjahr (Spalte 1)	Gesamt-Ansatz HHJ (Spalte 2)	Rechn.ergebnis HHJ (Spalte 3)	Vergl. Ansatz/RE HHJ (Sp3-2)	Ergebn.verän. ggü HhVj (Sp3-1)
Ein- und Auszahlungen							
1	Saldo der lfd. Ein- u. Auszahlungen aus Verw.tätigkeit		28.522,96	49.385,00	56.748,21	7.363,21	28.225,25
2	Saldo der Zins- u. sonst. Finanzein- u. -auszahlungen		-305,86	-200,00	-61,52	138,48	244,34
3	Saldo der ordentlichen Ein- und Auszahlungen		28.217,10	49.185,00	56.686,69	7.501,69	28.469,59
4	Saldo der außerordentlichen Ein- und Auszahlungen		0,00	0,00	0,00	0,00	0,00
5	Saldo der ordentlichen und außerordentlichen Ein- und Auszahlungen vor Verrechnung der internen Leistungsbeziehungen		28.217,10	49.185,00	56.686,69	7.501,69	28.469,59
6	Saldo der Ein- und Auszahlungen aus internen Leistungsbeziehungen		0,44	0,00	1,20	1,20	0,76
7	Saldo der ordentlichen und außerordentlichen Ein- und Auszahlungen nach Verrechnung der internen Leistungsbeziehungen		28.217,54	49.185,00	56.687,89	7.502,89	28.470,35
8	+ Einzahlungen aus Investitionszuwendungen		0,00	0,00	0,00	0,00	0,00
9	+ Einzahlungen aus Beiträgen und ähnlichen Entgelten		0,00	0,00	0,00	0,00	0,00
10	+ Einzahlungen für immaterielle Vermögensgegenstände		0,00	0,00	0,00	0,00	0,00
11	+ Einzahlungen für Sachanlagen		0,00	0,00	0,00	0,00	0,00
12	+ Einzahlungen für Finanzanlagen		0,00	0,00	0,00	0,00	0,00
13	+ Einzahlungen aus sonst. Ausleihungen und Kreditgewährungen		40,90	0,00	0,00	0,00	-40,90
14	+ Einzahlungen aus der Veräußerung von Vorräten		0,00	0,00	0,00	0,00	0,00
15	+ Sonstige Investitionseinzahlungen		0,00	0,00	0,00	0,00	0,00
16	= Summe der Einzahlungen aus Investitionstätigkeit		40,90	0,00	0,00	0,00	-40,90
17	- Auszahlungen für immaterielle Vermögensgegenstände		0,00	0,00	0,00	0,00	0,00
18	- Auszahlungen für Sachanlagen		0,00	0,00	0,00	0,00	0,00
19	- Auszahlungen für Finanzanlagen		0,00	0,00	0,00	0,00	0,00
20	- Auszahlungen für sonst. Ausleihungen u. Kreditgewährungen		0,00	0,00	0,00	0,00	0,00
21	- Auszahlungen für den Erwerb von Vorräten		0,00	0,00	0,00	0,00	0,00
22	- Sonstige Investitionsauszahlungen		0,00	0,00	0,00	0,00	0,00
23	= Summe der Auszahlungen aus Investitionstätigkeit		0,00	0,00	0,00	0,00	0,00
24	Saldo der Ein- und Auszahlungen aus Investitionstätigkeit		40,90	0,00	0,00	0,00	-40,90
25	Finanzmittelüberschuss / -fehlbetrag des Teilhaushalts		28.258,44	49.185,00	56.687,89	7.502,89	28.429,45

# **Bilanz**

zum 31.12.2017

## Bilanz der Ortsgemeinde Bennhausen zum 31.12.2017

Aktiva					Passiva				
	Verweis auf Anhang	31.12.2016	31.12.2017	Veränderung		Verweis auf Anhang	31.12.2016	31.12.2017	Veränderung
<b>1. Anlagevermögen</b>		<b>1.523.382,25</b>	<b>1.489.684,21</b>	<b>-33.698,04</b>	<b>1. Eigenkapital</b>	<b>4.4</b>	<b>457.051,47</b>	<b>468.971,00</b>	<b>11.919,53</b>
1.1 Immaterielle Vermögensgegenstände	4.1.1	20.118,98	19.218,99	-899,99	1.1 Kapitalrücklage	4.4.1	560.320,17	457.051,47	-103.268,70
1.1.1 Gewerbl. Schutzrechte u. ähnl. Rechte u. Werte sowie Lizenzen an solchen Rechten u. Werten		0,00	0,00	0,00	1.2 Sonstige Rücklagen		0,00	0,00	0,00
1.1.2 Geleistete Zuwendungen		0,00	0,00	0,00	1.3 Ergebnisvortrag (bis 31.12.2016)	4.4.2	-86.918,40	0,00	86.918,40
1.1.3 Gezahlte Investitionszuschüsse		20.118,98	19.218,99	-899,99	<b>1.3 Jahresüberschuss / Jahresfehlbetrag</b>	<b>4.4.3</b>	<b>-16.350,30</b>	<b>11.919,53</b>	<b>28.269,83</b>
1.1.4 Geschäfts- oder Firmenwert		0,00	0,00	0,00	1.4 Nicht durch Eigenkapital gedeckter Fehlbetrag		0,00	0,00	0,00
1.1.5 Anzahlungen auf immaterielle Vermögensgegenstände		0,00	0,00	0,00					
1.2 Sachanlagen	4.1.2	1.503.263,27	1.470.465,22	-32.798,05	<b>2. Sonderposten</b>	<b>4.5</b>	<b>865.485,54</b>	<b>865.566,98</b>	<b>81,44</b>
1.2.1 Wald, Forsten		0,00	0,00	0,00	2.1 Sonderposten für Belastungen aus dem kommunalen Finanzausgleich	4.5.1	0,00	0,00	0,00
1.2.2 Sonstige unbebaute Grundstücke und grundstücksgleiche Rechte		211.216,72	211.120,61	-96,11	2.2 Sonderposten zum Anlagevermögen	4.5.2	856.104,45	856.589,47	485,02
1.2.3 Bebaute Grundstücke und grundstücksgleiche Rechte		253.310,85	245.768,11	-7.542,74	2.2.1 Sonderposten aus Zuwendungen		472.601,86	452.340,96	-20.260,90
1.2.4 Infrastrukturvermögen		1.023.370,11	993.754,91	-29.615,20	2.2.2 Sonderposten aus Beiträgen und ähnlichen Entgelten		361.789,28	380.779,80	18.990,52
1.2.5 Bauten auf fremden Grund und Boden		0,00	0,00	0,00	2.2.3 Sonderposten aus Anzahlungen für Anlagevermögen		21.713,31	23.468,71	1.755,40
1.2.6 Kunstgegenstände, Denkmäler		0,00	0,00	0,00	2.3 Sonderposten für den Gebührenaussgleich	4.5.3	0,00	0,00	0,00
1.2.7 Maschinen, technische Anlagen, Fahrzeuge		0,00	0,00	0,00	2.4 Sonderposten mit Rücklageanteil		0,00	0,00	0,00
1.2.8 Betriebs- und Geschäftsausstattung		15.365,59	19.796,84	4.431,25	2.5 Sonderposten aus Grabnutzungsentgelten	4.5.4	7.966,08	7.677,14	-288,94
1.2.9 Pflanzen und Tiere		0,00	0,00	0,00	2.6 Sonderposten aus Anzahlungen für Grabnutzungsentgelte		0,00	0,00	0,00
1.2.10 Geleistete Anzahlungen, Anlagen im Bau		0,00	24,75	24,75	2.7 Sonstige Sonderposten	4.5.5	1.415,01	1.300,37	-114,64
1.3 Finanzanlagen	4.1.3	0,00	0,00	0,00	<b>3. Rückstellungen</b>	<b>4.6</b>	<b>19.947,00</b>	<b>20.975,00</b>	<b>1.028,00</b>
1.3.1 Anteile an verbundenen Unternehmen		0,00	0,00	0,00	3.1 Rückstellungen für Pensionen und ähnliche Verpflichtungen		19.947,00	20.975,00	1.028,00
1.3.2 Ausleihungen an verbundene Unternehmen		0,00	0,00	0,00	3.2 Steuerrückstellungen		0,00	0,00	0,00
1.3.3 Beteiligungen		0,00	0,00	0,00	3.3 Rückstellungen für latente Steuern		0,00	0,00	0,00
1.3.4 Ausleihungen an Unternehmen, mit Beteiligungsverhältnis		0,00	0,00	0,00	3.4 Sonstige Rückstellungen		0,00	0,00	0,00
1.3.5 Sondervermögen, Zweckverbände, Anstalten des öffentl. Rechts, rechtsfähige kommunale Stiftungen		0,00	0,00	0,00	<b>4. Verbindlichkeiten</b>	<b>4.7</b>	<b>287.904,73</b>	<b>177.591,96</b>	<b>-110.312,77</b>
1.3.6 Ausleihungen an Sondervermögen, Zweckverbände, Anstalten des öffentlichen Rechts, rechtsfähige kommunale Stiftungen		0,00	0,00	0,00	4.1 Anleihen		0,00	0,00	0,00
1.3.7 Sonstige Wertpapiere des Anlagevermögens		0,00	0,00	0,00	4.2 Verbindlichkeiten aus Kreditaufnahmen		0,00	0,00	0,00
1.3.8 Sonstige Ausleihungen		0,00	0,00	0,00	4.2.1 Verbindlichkeiten aus Kreditaufnahmen für Investitionen		0,00	0,00	0,00
<b>2. Umlaufvermögen</b>		<b>106.576,93</b>	<b>43.086,98</b>	<b>-63.489,95</b>	4.2.2 Verbindlichkeiten aus Kreditaufnahmen zur Liquiditätssicherung		0,00	0,00	0,00
2.1 Vorräte	4.2.1	84.814,62	41.362,44	-43.452,18	4.3 Verbindlichk. aus Vorgängen, die Kreditaufn. wirtschaftl. gleichkommen		0,00	0,00	0,00
2.1.1 Roh-, Hilfs- und Betriebsstoffe		0,00	0,00	0,00	4.4 Erhaltene Anzahlungen auf Bestellungen		0,00	0,00	0,00
2.1.2 Unfertige Erzeugnisse, unfertige Leistungen		0,00	0,00	0,00	4.5 Verbindlichkeiten aus Lieferungen und Leistungen		27.208,58	2.030,91	-25.177,67
2.1.3 Fertige Erzeugnisse, fertige Leistungen und Waren		84.814,62	41.362,44	-43.452,18	4.6 Verbindlichkeiten aus Transferleistungen		0,00	0,00	0,00
2.1.4 Geleistete Anzahlungen auf Vorräte		0,00	0,00	0,00	4.7 Verbindlichkeiten gegenüber verbundenen Unternehmen		0,00	0,00	0,00
2.2 Forderungen und sonstige Vermögensgegenstände	4.2.2	21.762,31	1.724,54	-20.037,77	4.8 Verbindlichkeiten ggü Unternehmen, mit Beteiligungsverhältnis		0,00	0,00	0,00
2.2.1 Öffentl.-rechtl. Forderungen, Forderungen aus Transferleistungen	4.2.3	21.110,13	1.337,71	-19.772,42	4.9 VB ggü Sonderverm., Zweckverb., Anstalten d. öff. Rechts, rechtsf. komm. Stiftungen		18,85	12,04	-6,81
2.2.2 Privatrechtliche Forderungen aus Lieferungen und Leistungen		461,00	344,75	-116,25	4.10 Verbindlichkeiten gegenüber dem sonstigen öffentlichen Bereich	4.7.1	260.520,17	175.449,36	-85.070,81
2.2.3 Forderungen gegen verbundene Unternehmen		0,00	0,00	0,00	4.11 Sonstige Verbindlichkeiten		157,13	99,65	-57,48
2.2.4 Forderungen gegen Unternehmen, mit Beteiligungsverhältnis		0,00	0,00	0,00	<b>5. Rechnungsabgrenzungsposten</b>	<b>4.8</b>	<b>73,22</b>	<b>169,03</b>	<b>95,81</b>
2.2.5 Forderungen gegen Sondervermögen, Zweckverbände, Anstalten des öffentlichen Rechts, rechtsfähige kommunale Stiftungen		113,32	42,08	-71,24					
2.2.6 Forderungen gegen den sonstigen öffentlichen Bereich		77,86	0,00	-77,86					
2.2.7 Sonstige Vermögensgegenstände		0,00	0,00	0,00					
2.3 Wertpapiere des Umlaufvermögens		0,00	0,00	0,00					
2.3.1 Anteile an verbundenen Unternehmen		0,00	0,00	0,00					
2.3.2 Sonstige Wertpapiere des Umlaufvermögens		0,00	0,00	0,00					
2.4 Kassenbestand, Bundesbankguthaben, Guthaben bei der Europäischen Zentralbank, Guthaben bei Kreditinstituten und Schecks	4.2.3	0,00	0,00	0,00					
<b>3. Ausgleichsposten für latende Steuern</b>		<b>0,00</b>	<b>0,00</b>	<b>0,00</b>					
<b>4. Rechnungsabgrenzungsposten</b>	<b>4.3</b>	<b>502,78</b>	<b>502,78</b>	<b>0,00</b>					
4.1 Disagio		0,00	0,00	0,00					
4.2 Sonstige Rechnungsabgrenzungsposten		502,78	502,78	0,00					
<b>5. Nicht durch Eigenkapital gedeckter Fehlbetrag</b>		<b>0,00</b>	<b>0,00</b>	<b>0,00</b>					
<b>Summe: Aktiva</b>		<b>1.630.461,96</b>	<b>1.533.273,97</b>	<b>-97.187,99</b>	<b>Summe: Passiva</b>		<b>1.630.461,96</b>	<b>1.533.273,97</b>	<b>-97.187,99</b>

## Ortsgemeinde Bennhausen

Nr.	Name	Stand 31.12.2017
	<b>Aktiva</b>	
<b>1.</b>	<b>Anlagevermögen</b>	<b>1.489.684,21</b>
<b>1.1</b>	<b>Immaterielle Vermögensgegenstände</b>	<b>19.218,99</b>
<b>1.1.3</b>	<b>Gezahlte Investitionskostenzuschüsse</b>	<b>19.218,99</b>
013100	Gezahlte Investitionskostenzuschüsse als Nutzungsberechtigter	19.218,99
<b>1.2</b>	<b>Sachanlagen</b>	<b>1.470.465,22</b>
<b>1.2.2</b>	<b>Sonstige unbebaute Grundstücke und grundstücksgleiche Rechte</b>	<b>211.120,61</b>
022900	Sonstige Grünflächen	4.357,00
023100	Ackerland	3.037,00
023900	Sonstige landwirtschaftliche Flächen	3.718,00
024100	Ökoflächen, Ausgleichsflächen	199.524,61
024300	Hochwasserschutzflächen	131,00
029900	sonstige unbebaute Grundstücke	353,00
<b>1.2.3</b>	<b>Bebaute Grundstücke und grundstücksgleiche Rechte</b>	<b>245.768,11</b>
032200	Jugendeinrichtungen	6.137,16
039100	Gemeinschafts-, Bürgerhäuser, Stadthallen	217.458,54
039200	Friedhofsgebäude, Leichenhallen	22.172,41
<b>1.2.4</b>	<b>Infrastrukturvermögen</b>	<b>993.754,91</b>
048200	Straßen	623.493,47
048310	Fußwege	26.363,01
048340	Landwirtschaftliche Wege	228.351,75
048410	Parkplätze	5.563,75
048700	Straßenbeleuchtung	45.817,69
049310	Bahnhöfe, Buswartehallen, Sonstige Wartehallen	22.223,21
049600	Spring-, Trink- und Zierbrunnen	38.458,01
049900	Sonstige	3.484,02
<b>1.2.7</b>	<b>Maschinen, technische Anlagen, Fahrzeuge</b>	<b>0,00</b>
<b>1.2.8</b>	<b>Betriebs- und Geschäftsausstattung</b>	<b>19.796,84</b>
082900	Sonst Betriebs- und Geschäftsausstattung	19.796,84
<b>1.2.10</b>	<b>Geleistete Anzahlungen, Anlagen im Bau</b>	<b>24,75</b>
096100	Anlagen im Bau	24,75

<b>1.3</b>	<b>Finanzanlagen</b>	<b>0,00</b>
<b>1.3.8</b>	<b>Sonstige Ausleihungen</b>	<b>0,00</b>
136200	Geschäftsanteile sonstiger inländischer Bereich	0,00
<b>2.</b>	<b>Umlaufvermögen</b>	<b>43.086,98</b>
<b>2.1</b>	<b>Vorräte</b>	<b>41.362,44</b>
<b>2.1.3</b>	<b>Fertige Erzeugnisse, fertige Leistungen und Waren</b>	<b>41.362,44</b>
143300	Bauplätze (erschlossen)	41.362,44
<b>2.2</b>	<b>Forderungen und sonstige Vermögensgegenstände</b>	<b>1.724,54</b>
<b>2.2.1</b>	<b>Öffentl.-rechtl. Forderungen, Forderungen aus Transferleistungen</b>	<b>1.337,71</b>
151500	Gebührenforderungen gegen den privaten Bereich	0,00
152500	Beitragsforderungen gegen den privaten Bereich	1,56
153400	Steuerforderungen gegen den öffentlichen Bereich	450,88
153500	Steuerforderungen gegen den privaten Bereich	1,02
154400	Forderungen aus Transferleistungen gegen den öffentlichen Bereich	0,00
155430	Sonst. öff.-rechtl. Forderungen gegen Gemeinden und Gemeindeverbände	851,67
155500	Sonst. öff.-rechtl. Forderungen gegen den privaten Bereich	0,00
155998	Negative Ford./VB (2.2.1)	48,67
211100	Pauschalwertberichtigungen auf Forderungen	-16,09
<b>2.2.2</b>	<b>Privatrechtliche Forderungen aus Lieferungen und Leistungen</b>	<b>344,75</b>
165900	Forderungen aus LUL gegen den sonstigen privaten Bereich	303,90
169998	Negative Ford./VB (2.2.2)	40,85
<b>2.2.5</b>	<b>Forderungen gegen Sondervermögen, Zweckverbände, ...</b>	<b>42,08</b>
163100	Forderungen aus LUL gegen Eigenbetriebe	0,00
173998	Negative Ford./VB (2.2.5)	42,08
<b>2.2.6</b>	<b>Forderungen gegen den sonstigen öffentlichen Bereich</b>	<b>0,00</b>
174998	Negative Ford./VB (2.2.6)	0,00
<b>2.2.7</b>	<b>Sonstige Vermögensgegenstände</b>	<b>0,00</b>
<b>4.</b>	<b>Rechnungsabgrenzungsposten</b>	<b>502,78</b>
<b>4.2</b>	<b>Sonstige Rechnungsabgrenzungsposten</b>	<b>502,78</b>
195100	Aktive Rechnungsabgrenzungsposten	502,78
<b>Summe Aktiva</b>		<b>1.533.273,97</b>



		<b>Passiva</b>	
<b>1.</b>		<b>Eigenkapital</b>	<b>468.971,00</b>
<b>1.1</b>		<b>Kapitalrücklage</b>	<b>457.051,47</b>
	201100	Kapitalrücklage	457.051,47
<b>1.3</b>		<b>Ergebnisvortrag</b>	<b>0,00</b>
	203100	Ergebnisvortrag	0,00
<b>1.4</b>		<b>Jahresüberschuss / Jahresfehlbetrag</b>	<b>11.919,53</b>
	204100	Jahresüberschuss / Jahresfehlbetrag	11.919,53
<b>2.</b>		<b>Sonderposten</b>	<b>865.566,98</b>
<b>2.2</b>		<b>Sonderposten zum Anlagevermögen</b>	<b>856.589,47</b>
<b>2.2.1</b>		<b>Sonderposten aus Zuwendungen</b>	<b>452.340,96</b>
	231300	Sopo aus Zuwendungen von Sondervermögen	0,00
	231400	Sopo aus Zuwendungen vom öffentlichen Bereich	238.036,79
	231500	Sopo aus Zuwendungen vom privaten Bereich	214.304,17
<b>2.2.2</b>		<b>Sonderposten aus Beiträgen und ähnlichen Entgelten</b>	<b>380.779,80</b>
	232500	Sopo aus Beiträgen vom privaten Bereich	380.779,80
<b>2.2.3</b>		<b>Sonderposten aus Anzahlungen für Anlagevermögen</b>	<b>23.468,71</b>
	233100	Anzahlungen auf Sonderposten aus Zuwendungen	1.093,52
	233200	Anzahlungen auf Sonderposten aus Beiträgen und ähnlichen Entgelten	22.375,19
<b>2.3</b>		<b>Sonderposten für den Gebührenaussgleich</b>	<b>0,00</b>
	234300	Sopo Feldwege	0,00
	234301	Sopo Flurbereinigung	0,00
	234302	Sopo Jagdpacht	0,00
<b>2.5</b>		<b>Sonderposten aus Grabnutzungsentgelten</b>	<b>7.677,14</b>
	236100	Sopo für Grabnutzungsentgelte	7.677,14
<b>2.7</b>		<b>Sonstige Sonderposten</b>	<b>1.300,37</b>
	239900	Sopo Sonstige	1.300,37
<b>3.</b>		<b>Rückstellungen</b>	<b>20.975,00</b>
<b>3.1</b>		<b>Rückstellungen für Pensionen und ähnliche Verpflichtungen</b>	<b>20.975,00</b>
	243100	Beschäftigte	18.608,00
	243200	Versorgungsempfänger	2.367,00
<b>3.4</b>		<b>Sonstige Rückstellungen</b>	<b>0,00</b>
	291100	Urlaubsrückstellungen	0,00
	292100	Überstundenrückstellungen	0,00

<b>4.</b>	<b>Verbindlichkeiten</b>	<b>177.591,96</b>
<b>4.2</b>	<b>Verbindlichkeiten aus Kreditaufnahmen</b>	<b>0,00</b>
<b>4.2.1</b>	<b>Verbindlichkeiten aus Kreditaufnahmen für Investitionen</b>	<b>0,00</b>
<b>4.5</b>	<b>Verbindlichkeiten aus Lieferungen und Leistungen</b>	<b>2.030,91</b>
355910	Verbindlichkeiten aus Lieferungen und Leistungen	1.990,06
355998	Negative Ford./VB (4.5)	40,85
<b>4.9</b>	<b>Verbindlichkeiten gegenüber Sondervermögen</b>	<b>12,04</b>
353100	Verbindlichkeiten gegenüber Eigenvermögen	-30,04
373998	Negative Ford./VB (4.9)	42,08
<b>4.10</b>	<b>Verbindlichkeiten ggü dem sonstigen öffentlichen Bereich</b>	<b>175.449,36</b>
354200	Verbindlichkeiten gegenüber dem Land	10.819,70
354300	Verbindlichkeiten gegenüber Gemeinden und Gemeindeverbänden	210,00
354400	Verbindlichkeiten gegenüber Zweckverbänden	0,00
364200	Verbindlichkeiten aus Transferleistungen gegenüber dem Land	734,52
374200	Sonstige Verbindlichkeiten gegenüber dem Land	0,00
374310	Verbindlichkeiten OG's an VG	163.685,14
374900	Sonstige Verbindlichkeiten gegenüber dem sonstigen öffentlichen Bereich	0,00
374998	Negative Ford./VB (4.10)	0,00
<b>4.11</b>	<b>Sonstige Verbindlichkeiten</b>	<b>99,65</b>
376300	Sonstige Verbindlichkeiten	50,98
379110	Überzahlungen	0,00
379200	Kautionen	0,00
379898	Negative Ford./VB (4.11)	48,67
<b>5.</b>	<b>Rechnungsabgrenzungsposten</b>	<b>169,03</b>
399100	Passive Rechnungsabgrenzungsposten	169,03
<b>Summe Passiva</b>		<b>1.533.273,97</b>

# Anhang nach § 48 GemHVO

Ortsgemeinde Bennhausen

## 1. Rechtsgrundlagen

Der Anhang zum Jahresabschluss zum 31. Dezember 2017 der Ortsgemeinde Bennhausen wurde unter Beachtung des § 108 Abs. 2 Nr. 5 GemO der §§ 33 Nr. 5; 35 Abs. 2 und Abs. 6; 40 Abs. 2; 43; 44 Abs. 3 und Abs. 4; 45 Abs. 3 und Abs. 4; 46 Abs. 2 und Abs. 3; 47 Abs. 2; 48 GemHVO erstellt.

## 2. Gliederung des Jahresabschlusses

Die Gliederungsvorschriften der GemHVO fanden für die Ergebnisrechnung, die Finanzrechnung und die Bilanz uneingeschränkt Beachtung.

## 3. Abweichungen von den bisher angewandten Bilanzierungs- und Bewertungsmethoden

Die Bilanzierungs- und Bewertungsmethoden sind gegenüber dem Haushaltsvorjahr unverändert.

## 4. Einzelne Posten der Bilanz

Die hier gemachten Angaben entsprechen den gesetzlichen Vorschriften und der für die Verbandsgemeinde Kirchheimbolanden gültigen Dienstordnung (Dienstanweisungen etc.).

### 4.1 Anlagevermögen

#### 4.1.1 Immaterielle Vermögensgegenstände

Die immateriellen Vermögensgegenstände wurden zum Bilanzstichtag durch eine Buchinventur erfasst. Sie sind in der Anlagenübersicht einzeln nachgewiesen.

Zu Beginn des Haushaltsjahres betrug der Stand der immateriellen Vermögensgegenstände 20.118,98 €. Durch die planmäßige Abschreibung in Höhe von 899,99 € vermindert sich der Stand der immateriellen Vermögensgegenstände zum Bilanzstichtag auf 19.218,99 €.

Weitere Änderungen gab es im Jahr 2017 in diesem Bereich nicht.

Der Restbuchwert am 31.12.2017 setzt sich wie folgt zusammen:

<b>Immaterielle Vermögensgegenstände</b>	Stand 31.12.2016	Zugang/Abgang/ Umbuchung 2017	Abschreibungen 2017	Stand 31.12.2017
Investitionskostenpauschalen für Straßenoberflächenentwässerung	20.118,98 €		899,99 €	<b>19.218,99 €</b>
Gesamt:	20.118,98 €		899,99 €	<b>19.218,99 €</b>

#### 4.1.2 Sachanlagevermögen

Das Sachanlagevermögen wurde zum Bilanzstichtag durch eine Buchinventur erfasst. Das Sachanlagevermögen wurde in der Anlagenübersicht einzeln nachgewiesen. Gegenüber dem Vorjahr reduziert sich das Sachanlagevermögen um 32.798,05 € auf 1.470.465,22 €.

Bei folgenden Bilanzpositionen sind **direkte Zugänge und Abgänge** zu verzeichnen:

1.2.4. Infrastrukturvermögen	10.819,70 €	Restkosten für den Ausbau der Ortsdurchfahrt; die Maßnahme wurde bereits 2016 aktiviert
1.2.8. Betriebs- und Geschäftsausstattung	7.298,99 €	Erwerb eines AS-Allmähers für den Bauhof
1.2.10 Anlagen im Bau	24,75 €	AIB landespflegerische Ausgleichsmaßnahme NBG "Mirabellenwiese"
<b>direkte Zugänge und Abgänge zusammen:</b>	<b>18.143,44 €</b>	

Im Jahr 2017 wurden keine Anlagen im Bau aktiviert.

Von diesem Betrag sind die planmäßigen und außerplanmäßigen Abschreibungen und Aktivierungsbuchungen abzusetzen.

	18.143,44 €	
Planmäßige Abschreibungen	-50.941,49 €	
Aktivierungsbuchungen	0,00 €	Umbuchungen von 1.2.10 Anlagen im Bau
<b>Veränderung Sachanlagevermögen insgesamt:</b>	<b><u>-32.798,05 €</u></b>	

#### 4.1.3 Finanzanlagen

Nach Rückzahlung der Geschäftsanteile Neumühle in Höhe von 40,90 € im Jahr 2016 verfügt die Ortsgemeinde Bennhausen nicht mehr über Finanzanlagen.

#### 4.2 Umlaufvermögen

##### 4.2.1 Vorräte

Die Vorräte (Bauplätze) sind zum Bilanzstichtag durch Buchinventur erfasst. Im Haushaltsjahr 2017 wurde einer der beiden noch im Gemeindeeigentum befindlichen Bauplätze veräußert.

	Stand zum 01.01.2017	Veränderung		Stand zum 31.12.2017
		Zugang/Abgang	Verkauf	
An der Mirabellenwiese 9, Pl.Nr. 820	41.362,44 €			41.362,44 €
An der Mirabellenwiese 11, Pl.Nr. 821	43.452,18 €		-43.452,18 €	0,00 €
	<b>84.814,62 €</b>			<b>41.362,44 €</b>

##### 4.2.2 Forderungen und sonstige Vermögensgegenstände

Die Forderungen und sonstigen Vermögensgegenstände wurden durch eine Buchinventur zum Bilanzstichtag nachgewiesen. Hierzu können die Bestandsnachweise aus den Nebenbuchhaltungen herangezogen werden. Forderungen und sonstige Vermögensgegenstände wurden grundsätzlich mit dem Nennwert angesetzt.

Die in der Bilanz zum 31.12.2017 ausgewiesenen offenen Forderungen betragen insgesamt: **1.724,54 €**

Dieser Betrag setzt sich wie folgt zusammen:

2.2.1 Öffentlich-rechtliche Forderungen, Forderungen aus Transferleistungen	1.337,71 €
2.2.2 Privatrechtliche Forderungen aus Lieferungen und Leistungen	344,75 €
2.2.5 Forderungen gegen Sondervermögen, Zweckverbände, Anstalten des öffentlichen Rechts, rechtsfähige kommunale Stiftungen	42,08 €
2.2.6 Forderungen gegen den sonstigen öffentlichen Bereich	0,00 €

Eventuelle Differenzen zum Rückstandsverzeichnis ergeben sich daraus, dass im Rückstandsverzeichnis auch negative Forderungen als Rückstände ausgewiesen werden (z. B. Rückzahlungen aus Abrechnung von Mietnebenabgaben und Konzessionsabgaben) bzw. negative Verbindlichkeiten (= Forderungen) und Niederschlagungen nicht enthalten sind. Auch Wertberichtigungen auf Forderungen werden dort nicht berücksichtigt.

### **Wertberichtigungen auf Forderungen**

Gem. § 33 Abs. 1 Nr. 3 GemHVO sind auch die Forderungen vorsichtig zu bewerten. Erkenntnisse über Risiken und Verluste sind im Jahresabschluss zu berücksichtigen. Die Wertberichtigungen aufgrund derartiger Informationen sind nach den Grundsätzen ordnungsgemäßer Buchführung zeitnah zu buchen. Sie sind bei den Forderungen durch Einzel- oder Pauschalwertberichtigungen vorzunehmen (siehe Anlage 2 zur Dienstordnung unter Punkt 7.5 der Dienstanweisung Rechnungswesen).

Ab dem Jahr 2016 werden alle niedergeschlagenen Forderungen (Konto 179200) zu 100 % wertberichtigt (= **Einzelwertberichtigung**).

Im Haushaltsjahr 2017 wurden bei der Ortsgemeinde Bennhausen jedoch keine Niederschlagungen ausgewiesen.

Weiterhin wurde eine pauschale Wertberichtigung für das allgemeine Ausfallrisiko werthaltiger Forderungen vorgenommen. Hierdurch werden Risiken berücksichtigt, welche zum Abschlussstichtag zwar noch nicht bekannt sind, aber nach der Erfahrung mit einer gewissen Wahrscheinlichkeit eintreten werden. Die verbliebenen Forderungen werden pauschal mit 1 % wertberichtigt (= **Pauschalwertberichtigung**). Ausgenommen sind hier Forderungen aus Zuwendung und ähnlichen Forderungen. Im aufgelaufenen Jahr wurden Forderungen um 16,09 € pauschalwertberichtigt.

### **4.2.3 Öffentlich-rechtliche Forderungen, Forderungen aus Transferleistungen**

Bei den öffentlich-rechtlichen Forderungen (1.337,71 €) handelt es sich größtenteils um den Gemeindeanteil aus Rückforderungen nach BSHG (851,67 €) sowie um Forderungen gegenüber dem Land in Höhe von 499,55 € aus der Abrechnung des Gemeindeanteils an der Einkommensteuer. Die Abrechnung erfolgt immer im Januar des Folgejahres; der Ertrag ist jedoch dem eigentlichen Haushaltsjahr zuzurechnen.

### **4.2.5 Liquide Mittel**

Die Kassengeschäfte der Ortsgemeinde Bennhausen werden im Rahmen der Einheitskasse von der Verbandsgemeindekasse Kirchheimbolanden wahrgenommen.

### **4.3 Aktiver Rechnungsabgrenzungsposten**

Es bestehen aktive Rechnungsabgrenzungsposten in Höhe von 502,78 €. Diese setzen sich aus Beamtenegehältern (447,78 €) und Ehrensoldzahlungen (55,00 €) für Januar 2018 zusammen, die bereits im Dezember 2017 ausgezahlt wurden.

#### 4.4 Eigenkapital

Das Eigenkapital wurde zum Nennwert angesetzt und spiegelt den Saldo zwischen Aktivseite der Bilanz abzüglich der Sonderposten, Rückstellungen, Verbindlichkeiten und Rechnungsabgrenzungsposten wider.

##### 4.4.1 Kapitalrücklage

Zum Bilanzstichtag 31.12.2017 beträgt die Kapitalrücklage 457.051,47 € und ist um 103.268,70 € niedriger als im Vorjahr. Ursache hierfür ist die Verrechnung des Fehlbetrages aus 2016 sowie des Ergebnisvortrages mit der Kapitalrücklage. Durch die Änderung des § 18 GemHVO sind ausgewiesene Jahresüberschüsse bzw. Jahresfehlbeträge im Haushaltsfolgejahr direkt mit der Kapitalrücklage zu verrechnen. Ein Ergebnisvortrag erfolgt nicht mehr.

##### 4.4.2 Ergebnisvortrag

	Stand zum 31.12.2016	Veränderungen 2017		Stand zum 31.12.2017
		Zugang	Abgang	
Jahresfehlbetrag 2011	-22.124,56 €			0,00 €
Jahresfehlbetrag 2012	-8.823,06 €			0,00 €
Jahresfehlbetrag 2013	-6.224,04 €			0,00 €
Jahresfehlbetrag 2014	0,00 €			0,00 €
Jahresüberschuss 2015	-49.746,74 €			0,00 €
Jahresfehlbetrag 2016	0,00 €	-16.350,30 €		0,00 €
	-86.918,40 €	-16.350,30 €	103.268,70 €	0,00 €

Aufgrund der Änderung des § 18 GemHVO erfolgt im Jahr 2017 die Auflösung der Bilanzposition "1.3. Ergebnisvortrag".

##### 4.4.3 Jahresüberschuss / Jahresfehlbetrag

Der Jahresüberschuss für 2017 beträgt lt. Ergebnisrechnung **11.919,53 €** Gegenüber dem Vorjahr bedeutet dies eine Verbesserung 28.269,83 € (2016: Fehlbetrag -16.350,30 €). Weitere Angaben zur Ergebnisrechnung können dem Rechenschaftsbericht entnommen werden.

#### 4.5 Sonderposten

Die Sonderposten wurden mit den ursprünglichen Zuführungsbeträgen abzüglich der bis zum Bilanzstichtag vorzunehmenden Auflösungen angesetzt.

##### 4.5.1 Sonderposten für Belastungen aus dem kommunalen Finanzausgleich

Es wurden keine Sonderposten für Belastungen aus dem kommunalen Finanzausgleich gebildet.

#### 4.5.2 Sonderposten zum Anlagevermögen

Die in der Bilanz zum 31.12.2017 ausgewiesenen **Sonderposten** betragen insgesamt: **856.589,47 €**

Dieser Betrag setzt sich wie folgt zusammen:

2.2.1 Sonderposten zum Anlagevermögen aus Zuwendungen - Stand 31.12.2016	472.601,86 €
2.2.1 <b>Planmäßige Abschreibungen 2017</b> auf Sonderposten aus Zuwendungen	<b>-25.760,90 €</b>
2.2.1 Zugang 2017 / Sonderposten für den unentgeltlichen Erwerb der Küche im Dorfgemeinschaftshaus	<b>5.500,00 €</b>
2.2.2 Sonderposten zum Anlagevermögen aus Beiträgen und ähnl. Entgelten - Stand 31.12.2016	361.789,28 €
2.2.2 <b>Planmäßige Abschreibungen 2017</b> auf Sonderposten aus Beiträgen und ähnl. Entgelten	<b>-16.358,57 €</b>
2.2.2 Zugang 2017 / Sonderposten aus Erschließungsbeiträgen für Straße "An der Mirabellenwiese"	<b>1.201,13 €</b>
2.2.2 Zugang 2017 / Sonderposten aus WKB für die Gehwege Hauptstraße	<b>34.147,96 €</b>
2.2.3 Sonderposten zum Anlagevermögen aus Anzahlungen für Anlagevermögen - Stand 31.12.2016	21.713,31 €
2.2.3 Zugang 2017 / Anzahlung auf Sonderposten landespflegerische Ausgleichsmaßnahmen	<b>1.386,90 €</b>
2.2.3 Zugang 2017 / Anzahlung auf Sonderposten aus Spenden für Naturspielplatz	<b>368,50 €</b>

#### 4.5.3 Sonderposten für den Gebührenaussgleich

Die Feldwegeunterhaltungsrücklage wurde bereits im Jahr 2015 zur Abdeckung des Fehlbetrages im Feldwegeetat (Produkt 5.5.5.90) aufgelöst.

#### 4.5.4 Sonderposten aus Grabnutzungsentgelten

Die Veränderungen bei diesem Sonderposten in Höhe von insgesamt -288,94 € setzen sich aus der ertragswirksamen Auflösung der vorhandenen Sonderposten (-293,94 €) und der Neubildung von Sonderposten für Grabnutzungsentgelte (5,00 €) zusammen. Die Sonderposten aus Grabnutzungsentgelten belaufen sich zum 31.12.2017 auf 7.677,14 €.

#### 4.5.5 Sonstige Sonderposten

Die Veränderungen bei den sonstigen Sonderposten resultieren allein aus der Verbuchung der planmäßigen Auflösungen (114,64 €). Es handelt sich hierbei um Beträge für die landespflegerische Ausgleichsmaßnahme im NBG „Mirabellenwiese“ (96,11 €) und einer Teilfläche (Stat. 6-7) des Gehweges in der Hauptstraße (18,53 €).



#### 4.6 Rückstellungen

Hier werden die Rückstellungen für Pensionen und ähnliche Verpflichtungen ausgewiesen. Diese setzen sich wie folgt zusammen bzw. zeigen folgende Entwicklung:

	Stand 31.12.2016	Zuführung 2017	Auflösung 2017	Stand 31.12.2017
Pensionsrückstellungen für aktive Ehrenbeamte	17.445,00 €	1.163,00 €	0,00 €	<b>18.608,00 €</b>
Pensionsrückstellungen für Ehrensoldempfänger	2.502,00 €	0,00 €	135,00 €	<b>2.367,00 €</b>
Gesamt:	19.947,00 €	1.163,00 €	135,00 €	<b>20.975,00 €</b>

Die Berechnung der Rückstellungsbeträge erfolgt durch die Kommunale Versorgungskasse der Pfälzischen Pensionsanstalt nach den maßgeblichen Berechnungsgrundlagen.

#### 4.7 Verbindlichkeiten

Die Verbindlichkeiten wurden zum Rückzahlungsbetrag durch eine Buchinventur zum Bilanzstichtag angesetzt. Hierzu können die Bestandsnachweise aus den Nebenbuchhaltungen herangezogen werden.

**Verbindlichkeiten (VB) insgesamt zum 31.12.2017 177.591,96 €**

Dieser Betrag setzt sich wie folgt zusammen:

		lt. Verzeichnis	bereinigte Kassen- ausgabereste *)	Überzahlungen	Verbindlichkeiten an Verbandsgem.
4.2.1	VB aus Kreditaufnahmen für Investitionen	0,00 €	0,00 €		
4.5	VB aus Lieferungen und Leistungen	2.030,91 €		2.030,91 €	
4.9	VB ggü Sondervermögen, Zweckverbänden etc.	12,04 €		12,04 €	
4.10	VB ggü dem sonst. öffentl. Bereich	175.449,36 €		11.764,22 €	163.685,14 €
4.11	Sonstige Verbindlichkeiten	99,65 €		99,65 €	
		0,00 €	13.906,82 €	0,00 €	163.685,14 €

\*) Kassenausgabereste unter Berücksichtigung von negativen Forderungen/Verbindlichkeiten

#### 4.7.1 Verbindlichkeiten aus Kreditaufnahmen für Investitionen

Die Ortsgemeinde Bennhausen hatte im Jahr 2017 keine Verbindlichkeiten für Investitionen.

#### 4.7.2 Verbindlichkeiten gegenüber dem sonstigen öffentlichen Bereich

Die Verbindlichkeiten gegenüber dem sonstigen öffentlichen Bereich reduzieren sich um 85.070,81 € Hauptursache hierfür war die Abnahme der Verbindlichkeiten an die Verbandsgemeinde aus Krediten zur Liquiditätssicherung um 96.603,86 € auf 163.685,14 €

#### 4.8 Passiver Rechnungsabgrenzungsposten

Zum Jahresende 2017 bestehen passive Rechnungsabgrenzungsposten in Höhe von 169,03 €

Diese setzen sich aus im Voraus gezahlter Hundesteuer (15,00 €), Grundsteuer B (4,03 €) sowie Benutzungsgebühren für das Dorfgemeinschaftshaus (150,00 €) zusammen.

#### 5. Zusammenfassung

Die Gesamtsummen der Bilanz haben sich wie folgt entwickelt:

	Stand 31.12.2013	Stand 31.12.2014	Stand 31.12.2015	Stand 31.12.2016	<b>Stand 31.12.2017</b>	Differenz
Aktiva/Passiva	<u>1.357.579,01 €</u>	<u>1.327.268,10 €</u>	<u>1.526.346,90 €</u>	<u>1.630.461,96 €</u>	<b><u>1.533.273,97 €</u></b>	<u>-97.187,99 €</u>

Die Veränderungen ergeben sich hauptsächlich aufgrund der Verbuchung von planmäßigen Abschreibungen, der planmäßigen Auflösung von Sonderposten, der Durchführung von Investitionsmaßnahmen sowie dem Jahresüberschuss 2017.

#### 6. Anlagen zum Anhang

6.1 Übersicht über die Grundstücke mit eingeschränkter Nutzung gem. § 48 Abs. 2 Nr. 7 GemHVO

6.2 Übersicht über altlastenverdächtige Grundstücke gem. § 48 Abs. 2 Nr. 8 GemHVO

6.3 Übersicht über die Ratsmitglieder gem. § 48 Abs. 2 Nr. 23 GemHVO

6.4 Graphische Darstellung der Bilanz

**6.1 Grundstücke mit eingeschränkter Nutzung**

Pl.Nr.	Größe (m²)	Lage	Rechte	Bemerkungen 1	Anlage-Nr.
767	2.390	Schlangengrund	Geh- und Fahrrecht	Verpachtet	AN0000007
894/1	2.082	Klosterwald	Grunddienstbarkeit Pfalzwerke		AN0000068
923	1.390	Marnheimer Wiesen	Grunddienstbarkeit Pfalzwerke		AN0000064
930/2	5.037	Am Stahlberg	Geh- und Fahrrecht	Verpachtet	AN0000017
931	1.954	Am Stahlberg	Geh- und Fahrrecht	Verpachtet	AN0000008

**6.2 Altlastenverdächtige Grundstücke**

Pl.Nr.	Größe (m²)	Lage	Abgelagerte Abfallarten
894/2	309	Am Stahlberg	Bauschutt, Erdaushub und Siedlerabfälle

## 6.3 Sonstige Anhangsangaben

### **Mitglieder des Gemeinderates der Ortsgemeinde Bennhausen**

(§ 48 Absatz. 2 Nr. 23 GemHVO)

#### **Wahlperiode 2014 - 2019**

Ortsbürgermeister	Reinhard Horsch
Erster Beigeordneter	Walter Mizera
Beigeordneter	Kathrin Sutter
Ratsmitglieder	Frank Dexheimer Norbert Fischer Dieter Sutter Ulrich Wolski

## 6.4 Graphische Darstellung der Bilanz zum 31.12.2017

Ortsgemeinde Bennhausen

**Aktiva - 1.533.273,97 €**

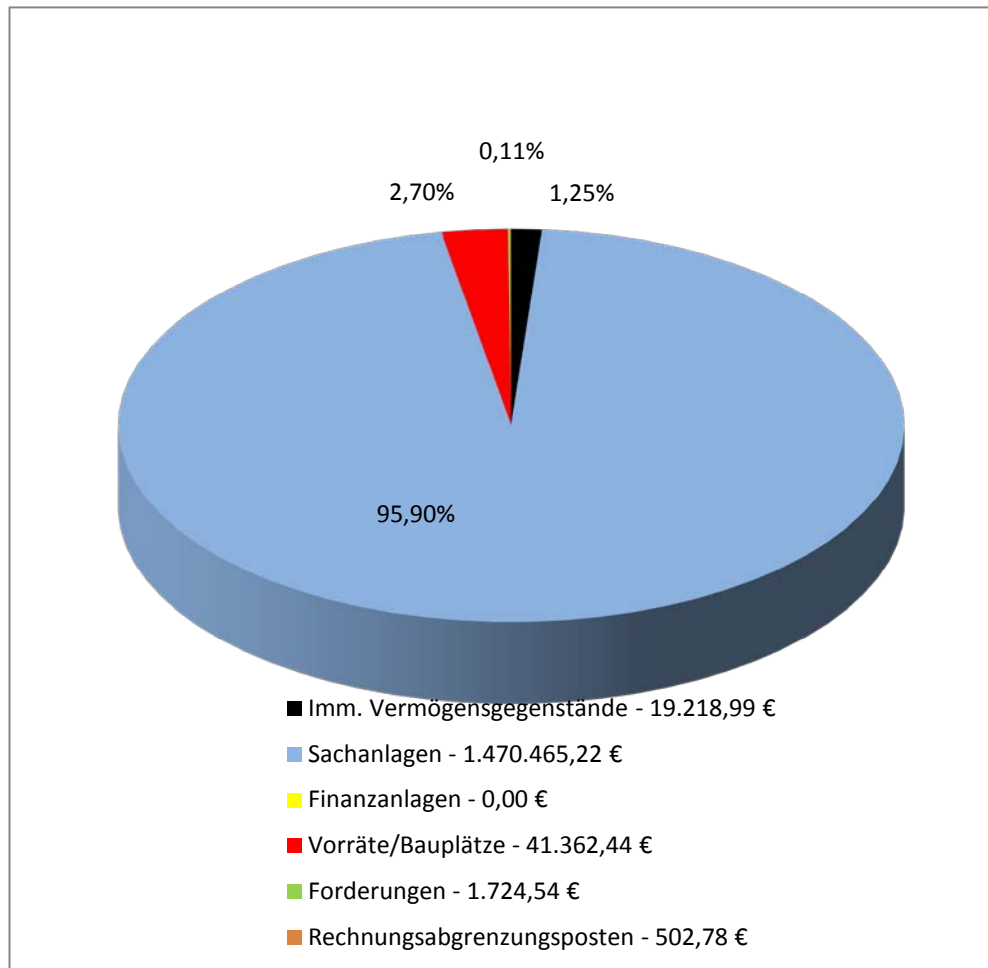

**Passiva - 1.533.273,97 €**

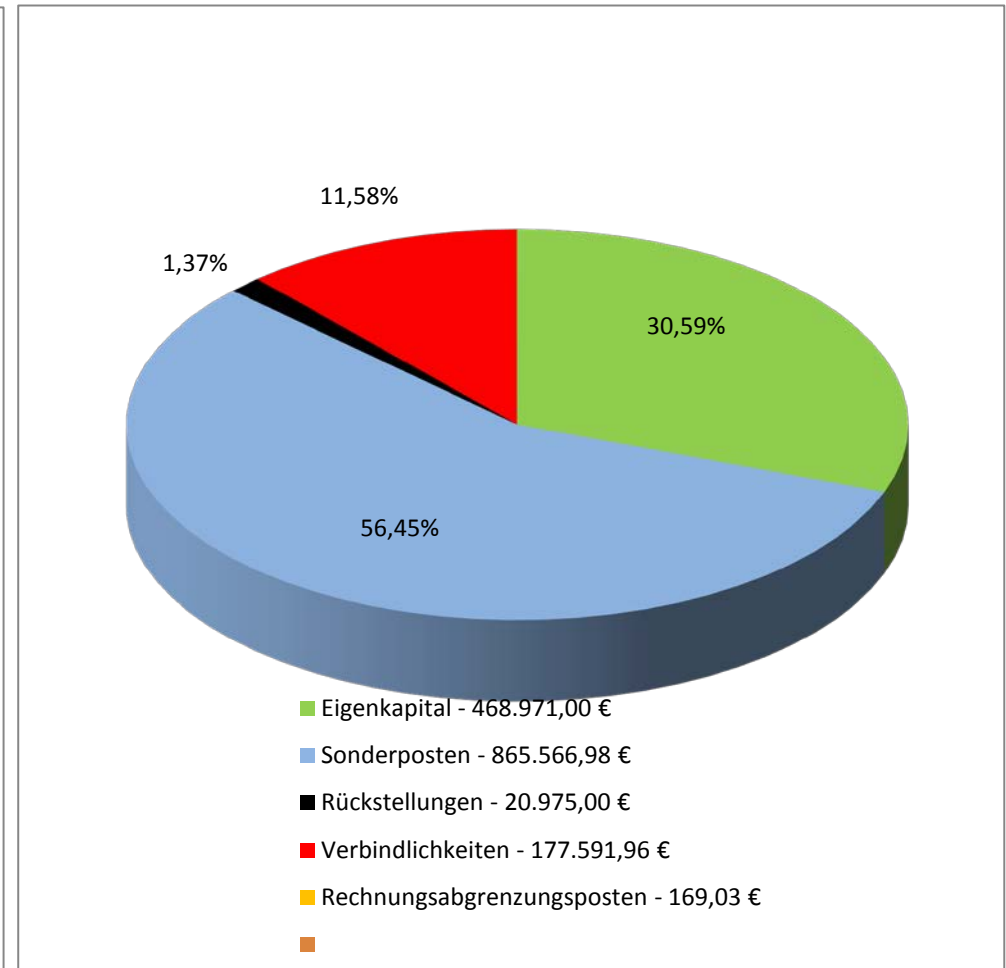

**Ortsgemeinde Bennhausen**



# **Rechenschaftsbericht**

gem. § 49 GemHVO

**für das Haushaltsjahr 2017**



## 1. Allgemeines

Ortsbürgermeister: Reinhard Horsch  
Erster Beigeordneter: Walter Mizera  
Beigeordnete: Kathrin Sutter  
Einwohner zum 30.06.2018: 174 Einwohner  
Gemarkungsgröße: 149 ha

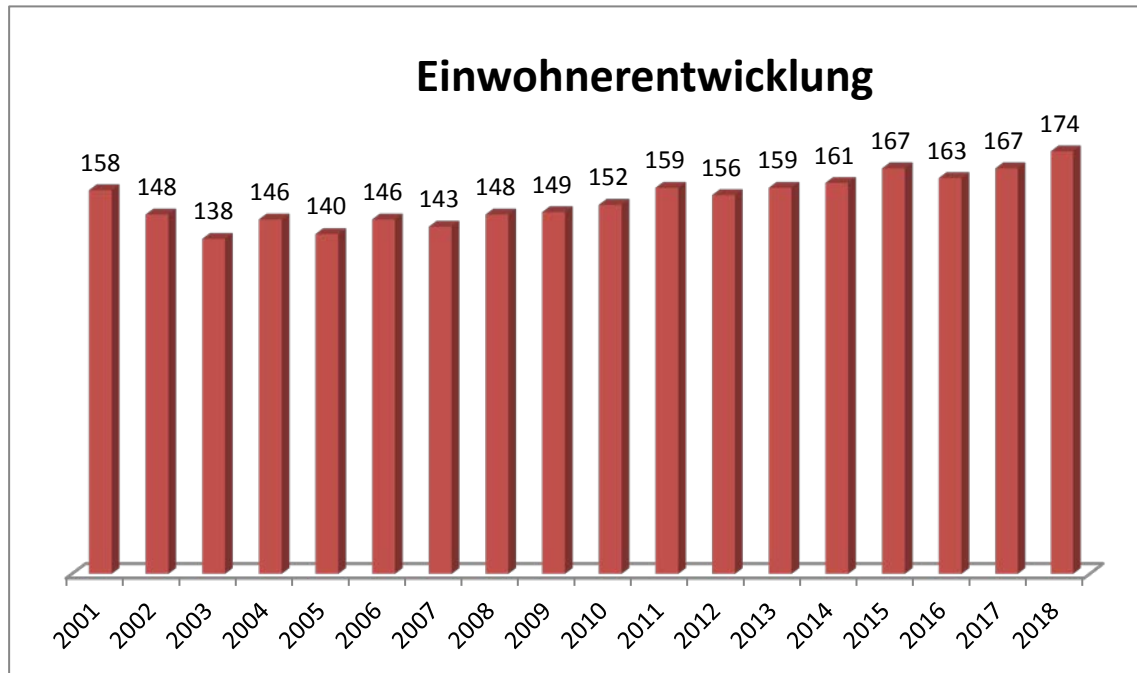

Jahr	Einwohner zum 30.06.
2001	158
2002	148
2003	138
2004	146
2005	140
2006	146
2007	143
2008	148
2009	149
2010	152
2011	159
2012	156
2013	159
2014	161
2015	167
2016	163
2017	167
2018	174

## 2. Rechtsgrundlagen

Der Rechenschaftsbericht der Ortsgemeinde Bennhausen zum 31.12.2017 wurde unter Beachtung des § 108 GemO in Verbindung mit § 49 GemHVO erstellt. Im Rechenschaftsbericht wird der Verlauf der Haushaltswirtschaft und die Lage der Gemeinde dargestellt, sodass ein den tatsächlichen Verhältnissen entsprechendes Bild vermittelt werden kann. Dazu wird ein Überblick über die wichtigsten Ergebnisse des Jahresabschlusses und Rechenschaft über die Haushaltswirtschaft im abgelaufenen Haushaltsjahr gegeben.

### 3. Kommunalen Entschuldungsfonds (KEF)

Zum Abbau der in der Vergangenheit aufgelaufenen hohen Verbindlichkeiten der kommunalen Gebietskörperschaften aus der Aufnahme von Krediten zur Liquiditätssicherung wurde am 22. September 2010 von Ministerpräsident Kurt Beck und den Vorsitzenden der kommunalen Spitzenverbände die Gemeinsame Erklärung zum „Kommunalen Entschuldungsfonds Rheinland-Pfalz (KEF-RP)“ unterzeichnet. Durch dieses Programm sollen über eine Laufzeit von 15 Jahren ab 2012 zwei Drittel der Ende 2009 bestandenen kommunalen Liquiditätskredite getilgt und die fälligen Zinsen gedeckt werden.

Die Finanzierung des Fonds erfolgt zu einem Drittel durch das Land aus Mitteln des allgemeinen Landeshaushalts, zu einem weiteren Drittel durch die Solidargemeinschaft aller rheinland-pfälzischen Gemeinden und Gemeindeverbände aus Mitteln des kommunalen Finanzausgleichs und zum restlichen Drittel durch die teilnehmenden Kommunen selbst über eigene Konsolidierungsbeiträge. Nähere Einzelheiten zum Vollzug des Entschuldungsprogramms sind in dem zwischen den kommunalen Spitzenverbänden und dem Land abgestimmten „Leitfaden zur Umsetzung des Kommunalen Entschuldungsfonds Rheinland-Pfalz (KEF-RP)“ geregelt.

**Der Gemeinderat Bennhausen hat am 16.04.2012 beschlossen, ab 01.01.2012 am Kommunalen Entschuldungsfonds teilzunehmen.**

**Der errechnete Teilnahmebetrag für Bennhausen beträgt 310.563,00 € ( = bereinigte Verbindlichkeiten an die VG zum 31.12.2009) .**

**Der für die Teilnahme erforderliche Konsolidierungsvertrag vom 20.04.2012 wurde von der Kreisverwaltung Donnersbergkreis am 08.05.2012 gegengezeichnet. Mit Datum vom 04.12.2017 wurde der 3. Änderungsvertrag zum Konsolidierungsvertrag geschlossen.**

Inhalt dieses Vertrages sind folgende, eigene Konsolidierungsmaßnahmen:

- Erhöhung der Grundsteuer A und B
- Erhöhung der Hundesteuer
- Verwendung der von der Verbandsgemeinde abgetreten Konzessionsabgaben Wasser

Der Konsolidierungsnachweis der Ortsgemeinde sowie der Konsolidierungspfad für das Jahr 2017 sind in den beiden nachfolgenden Übersichten dargestellt.

Zu den eigenen Konsolidierungsmaßnahmen erhält die Gemeinde eine jährliche Zuweisung vom Land in Höhe von 10.802 € (Bu-Stelle: 6.1.1.00.413200).



Seite im Haushaltsplan	lfd. Nr.	Haushaltsstelle Konto	Bezeichnung	Konsolidierungsmaßnahme	Haushaltsansatz 2017	geplanter Konsolidierungsanteil 2017	Rechnungsergebnis 2017	tatsächlicher Konsolidierungsanteil 2017
			Saldo der laufenden Ein- und Auszahlungen aus Verwaltungstätigkeit		-8.665		19.173,95	
<b>Zentrale Finanzleistungen</b>								
darunter:			<u>Steuern und ähnliche Abgaben</u>		18.520	1.731	18.611,73	
	1	601100	Grundsteuer A	Erhöhung des Hebesatzes von 300% auf 330%	2.520	265	2.507,33	227,94
	2	601200	Grundsteuer B	Erhöhung des Hebestazes von 320% auf 360%	14.700	866	14.734,40	1.073,39
	3	603300	Hundesteuer	Erhöhung des Hebesatzes auf 60/90/120 €	1.300	600	1.370,00	660,00
<b>Gestaltung Umwelt</b>								
darunter:			<u>Sonstige laufende Einzahlungen</u>		1.850	6.722	2.061,32	
	4	662502	Konzessionsabgabe Wasser	Neue Einnahme der Ortsgemeinde (von VG)	1.850	1.820	2.061,32	2.061,32
	5	688100	Bauplatzverkaufserlöse	Verkaufserlös Bauplatz Nr. 835 + 834/1		4.902		4.902,00 *)
	<b>Summe</b>			<b>Erhöhung der Einzahlungen</b>		<b>8.453</b>		
				<b>Konsolidierungsmaßnahmen Gesamt</b>		<b>8.453</b>		<b>8.924,65</b>

**nachrichtlich:**

\*) Anordnungssoll 2012: 73.530 € ./ 15 Jahre = 4.902 € jährlich

Konsolidierungsbeitrag gem. § 2 Abs. 2 Konsolidierungsvertrag

5.401,00

Mindesttilgung = 80 v.H. der Jahresleistung gem. § 2 Abs. 1 Konsolidierungsvertrag (16.203,00 €)

12.962,00

**Hiermit wird bestätigt, dass die angegebenen Konsolidierungsmaßnahmen realisiert, der vereinbarte Konsolidierungsbeitrag erwirtschaftet und das dargestellte Konsolidierungsergebnis erzielt wurde.**

Bennhausen, 01.10.2018

gez. Horsch

(Horsch)  
Ortsbürgermeister

	31.12.2009	31.12.2012	31.12.2013	31.12.2014	31.12.2015	31.12.2016	31.12.2017	31.12.2018	31.12.2019	31.12.2020	31.12.2021	31.12.2022	31.12.2023	31.12.2024	31.12.2025	31.12.2026
Zielgröße	310.563	297.601	284.638	271.676	258.713	245.751	232.788	219.826	206.863	193.901	180.938	167.976	155.013	142.051	129.088	116.126
Ist-Größe	310.563	386.966	380.921	380.229	397.166	427.534	408.398									

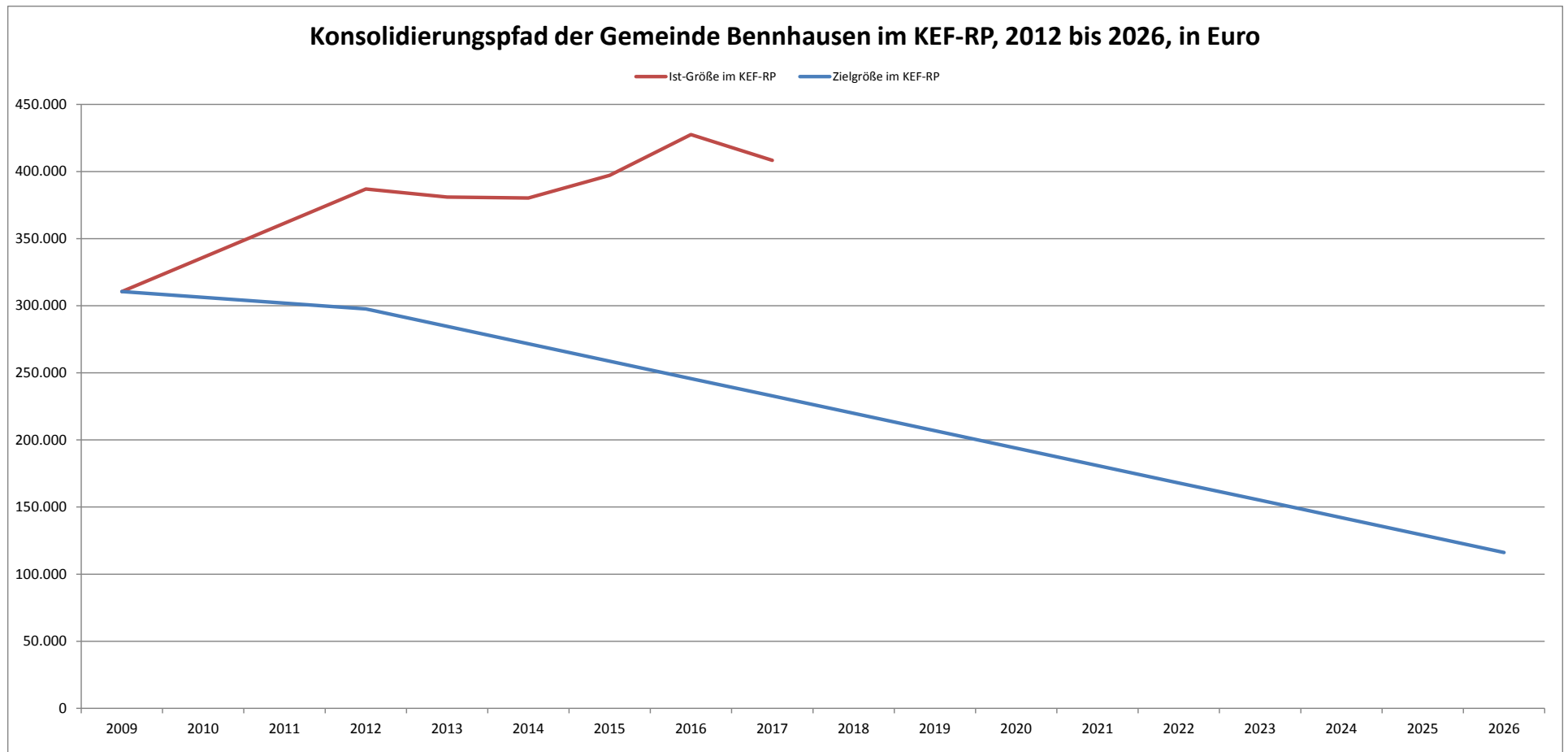

#### 4. Gegenüberstellung Haushaltsplan und Rechnung 2017

	Planansätze (inkl. Nachträge)	Rechnungs- ergebnis	Abweichungen
<b>1. im Ergebnishaushalt</b>			
der Gesamtbetrag der Erträge auf	181.565,00 €	<b>200.453,71 €</b>	18.888,71 €
der Gesamtbetrag der Aufwendungen auf	198.870,00 €	<b>188.534,18 €</b>	-10.335,82 €
Jahresüberschuss / Jahresfehlbetrag	-17.305,00 €	<b>11.919,53 €</b>	29.224,53 €
<b>2. im Finanzhaushalt</b>			
die ordentlichen Einzahlungen auf	145.905,00 €	<b>153.038,22 €</b>	7.133,22 €
die ordentlichen Auszahlungen auf	154.760,00 €	<b>133.902,79 €</b>	-20.857,21 €
der Saldo der ordentlichen Ein- und Auszahlungen auf	-8.855,00 €	<b>19.135,43 €</b>	27.990,43 €
die außerordentlichen Einzahlungen auf	0,00 €	<b>0,00 €</b>	0,00 €
die außerordentlichen Auszahlungen auf	0,00 €	<b>0,00 €</b>	0,00 €
der Saldo der außerordentlichen Ein- und Auszahlungen auf	0,00 €	<b>0,00 €</b>	0,00 €
die Einzahlungen aus Investitionstätigkeit	114.270,00 €	<b>104.972,97 €</b>	-9.297,03 €
die Auszahlungen aus Investitionstätigkeit	26.800,00 €	<b>27.504,54 €</b>	704,54 €
der Saldo der Ein- und Auszahlungen aus Investitionstätigkeit auf	87.470,00 €	<b>77.468,43 €</b>	-10.001,57 €
die Einzahlungen aus Finanzierungstätigkeit	8.855,00 €	<b>0,00 €</b>	-8.855,00 €
die Auszahlungen aus Finanzierungstätigkeit	87.470,00 €	<b>96.603,86 €</b>	9.133,86 €
der Saldo der Ein- und Auszahlungen aus Finanzierungstätigkeit auf	-78.615,00 €	<b>-96.603,86 €</b>	-17.988,86 €
die Einzahlungen aus durchlaufenden Geldern auf	0,00 €	<b>0,00 €</b>	0,00 €
die Auszahlungen aus durchlaufenden Geldern auf	0,00 €	<b>0,00 €</b>	0,00 €
der Saldo der Ein- und Auszahlungen aus durchlfd. Geldern auf	0,00 €	<b>0,00 €</b>	0,00 €
der Gesamtbetrag der Einzahlungen auf	269.030,00 €	<b>258.011,19 €</b>	-11.018,81 €
der Gesamtbetrag der Auszahlungen auf	269.030,00 €	<b>258.011,19 €</b>	-11.018,81 €
die Veränderung des Finanzmittelbestandes im Haushaltsjahr auf	0,00 €	<b>0,00 €</b>	0,00 €

## 5. Planabweichungen in der Ergebnisrechnung

	Gesamt-Ansatz 2017	Rechnungsergebnis 2017 in €	in %	Abweichungen	
<b>Erträge</b>					
5.1	Steuern und ähnliche Abgaben	116.310,00 €	119.597,59 €	59,66%	3.287,59 €
5.2	Zuwendungen, allgemeine Umlagen und sonst. Transferleistungen	43.315,00 €	46.058,90 €	22,98%	2.743,90 €
5.3	Erträge der sozialen Sicherung	0,00 €	0,00 €	0,00%	0,00 €
5.4	Öffentlich-rechtliche Leistungsentgelte	15.180,00 €	19.447,64 €	9,70%	4.267,64 €
5.5	Privatrechtliche Leistungsentgelte	280,00 €	396,34 €	0,20%	116,34 €
5.6	Kostenerstattungen und Kostenumlagen	500,00 €	228,50 €	0,11%	-271,50 €
5.7	Sonstige laufende Erträge	5.970,00 €	6.481,95 €	3,23%	511,95 €
5.8	Zinserträge und sonstige Finanzerträge	10,00 €	13,00 €	0,01%	3,00 €
5.9	Außerordentliche Erträge	0,00 €	8.229,79 €	4,11%	8.229,79 €
	<b>Summe Erträge</b>	<b>181.565,00 €</b>	<b>200.453,71 €</b>	<b>100,00%</b>	<b>18.888,71 €</b>
<b>Aufwendungen</b>					
5.10	Personalaufwendungen	21.180,00 €	17.169,15 €	9,09%	-4.010,85 €
5.11	Versorgungsaufwendungen	700,00 €	660,00 €	0,35%	-40,00 €
5.12	Aufwendungen für Sach- und Dienstleistungen	41.550,00 €	27.878,78 €	14,79%	-13.671,22 €
5.13	Bilanzielle Abschreibungen	44.110,00 €	51.841,48 €	27,50%	7.731,48 €
5.14	Zuwendungen, Umlagen und sonstige Transferaufwendungen	87.090,00 €	87.150,09 €	46,23%	60,09 €
5.15	Aufwendungen der sozialen Sicherung	0,00 €	0,00 €	0,00%	0,00 €
5.16	Sonstige laufende Aufwendungen	4.040,00 €	3.783,16 €	2,01%	-256,84 €
5.17	Zinsaufwendungen und sonstige Finanzaufwendungen	200,00 €	51,52 €	0,03%	-148,48 €
5.18	Außerordentliche Aufwendungen	0,00 €	0,00 €	0,00%	0,00 €
	<b>Summe Aufwendungen</b>	<b>198.870,00 €</b>	<b>188.534,18 €</b>	<b>100,00%</b>	<b>-10.335,82 €</b>
	<b>Jahresergebnis (Jahresüberschuss / Jahresfehlbetrag)</b>	<b>-17.305,00 €</b>	<b>11.919,53 €</b>		<b>29.224,53 €</b>

Während im Nachtragshaushalt Nr.1 für 2017 noch von einem Jahresfehlbetrag in Höhe von 17.305,00 € ausgegangen werden musste, schloss das Jahr 2017 mit einem Überschuss in Höhe von 11.919,53 €. Grund für diese Verbesserung um 29.224,53 € sind Mehrerträge in fast allen Bereichen, sowie Minderaufwendungen bei den Personalkosten und den Aufwendungen für Sach- und Dienstleistungen.

## Größere Änderungen gegenüber der Planaufstellung

- zu 5.1 Bei den Steuern und ähnlichen Abgaben werden Mehrerträge in Höhe von insgesamt 3.287,59 € ausgewiesen. Verbesserungen sind bei der Gewerbesteuer (687,44 €), dem Gemeindeanteil an der Einkommensteuer (2.254,95 €) und den Ausgleichsleistungen nach § 21 LFAG (252,56 €) zu verzeichnen.
- zu 5.2, 5.4 Im Bereich der Zuwendungen, allgemeinen Umlagen und sonstigen Transferleistungen werden insgesamt Mehrerträge von 2.743,90 € ausgewiesen, die fast ausschließlich auf Mehrerträge aus der Auflösung von Sonderposten aus Zuwendungen zurückzuführen ist. Im Jahr 2016 wurden die Anlagen und 5.13 im Bau "Generationstreffpunkt Hinkelsbrunnen", "Ausbau der Gehwege Hauptstraße" und "Erschließung des Neubaugebietes Brandweinacker" aktiviert. Die entsprechenden Ansätze für die Abschreibungen bzw. Erträge aus der Auflösung der Sonderposten waren im Nachtrag 2017 jedoch noch nicht eingeplant. Dies führt zum Einen zu Mehrerträgen bei den Zuwendungen, allgemeinen Umlagen, sonstigen Transferleistungen, öffentlich - rechtliche Leistungsentgelten und zum Anderen zu Mehraufwendungen bei den bilanziellen Abschreibungen.
- zu 5.9 Nach Abrechnung der Erschließungsbeiträge für das Neubaugebiet Brandweinacker und Passivierung der Sonderposten für die Straße "An der Mirabellenwiese" in Höhe von 125.445,92 € (90% der Herstellungskosten der Straße) wurden die übersteigenden Ablösebeträge aus den Bauplatzveräußerungen als AO-Ertrag verbucht.
- zu 5.10 Die Personalaufwendungen fielen im Jahr 2017 um 4.010,85 € niedriger aus als ursprünglich geplant.
- zu 5.12 Bei den Aufwendungen für Sach- und Dienstaufwendungen werden Minderaufwendungen in Höhe von 13.671,22 € ausgewiesen. Insgesamt sind bei fast allen Buchungsstellen in diesem Bereich Einsparungen zu verzeichnen.

Größere Veränderungen ergaben sich bei folgenden Positionen:

3.6.5.20.525430 Erstattung der Personalkosten an den Kreis für Kita Dannenfels	-914,06 €
5.4.1.12.523202 Stromkosten / Straßenbeleuchtung (Einsparungen durch die Umstellung auf LED)	-803,72 €
5.7.3.20.523130 Unterhaltung / Dorfgemeinschaftshaus	7.569,54 €

Die im Jahr 2017 eingeplante Erneuerung der Rolläden im DGH konnte nicht durchgeführt werden und wurde deshalb im Jahr 2018 erneut veranschlagt.

- zu 5.13 Die bilanziellen Abschreibungen für das Jahr 2017 belaufen sich auf 51.841,48 € und sind um 7.731,48 € höher als veranschlagt. Wie bereits unter Punkt 5.2 erläutert, sind diese Mehraufwendungen auf Abschreibungen der im Jahr 2016 aktivierten AIB entstanden, die im Haushalt 2017 noch nicht eingeplant waren.

## Übersicht über nicht zahlungswirksame Vorgänge

Erträge aus der Auflösung von Sonderposten aus Zuwendungen (Pos. 5.2)	25.760,90 €	
Erträge aus der Auflösung von Sonderposten aus Beiträgen u. ähnl. Entgelten (Pos. 5.4)	16.358,57 €	
Erträge aus der Auflösung von Sonderposten für Grabnutzungsentgelte (Pos. 5.4)	293,94 €	
Erträge aus der Auflösung von Sonderposten für Baukostenzuschüsse etc. (Pos. 5.5)	114,64 €	
Erträge aus der Auflösung von Wertberichtigungen auf Forderungen	53,90 €	
Außerordentliche Erträge (Pos. 5.9)	8.229,79 €	50.811,74 €
<hr/>		
Abschreibungen auf imm. Verm.ggstände aus geleist. Zuwendungen (Pos. 5.13)		
Abschreibungen auf gezahlte Inv.kostenzuschüsse als Nutzungsberech. (Pos. 5.13)	899,99 €	
Abschreibungen auf unbebaute Grundstücke (Pos. 5.13)	96,11 €	
Abschreibungen auf bebaute Grundstücke mit Wohnbauten (Pos. 5.13)	0,00 €	
Abschreibungen auf bebaute Grundstücke mit sozialen Einrichtungen (Pos. 5.13)	168,48 €	
Abschreibungen auf bebaute Grundstücke mit Sportanlagen (Pos. 5.13)	0,00 €	
Abschreibungen auf bebaute Grundstücke mit sonstigen Gebäuden (Pos. 5.13)	7.374,26 €	
Abschreibungen auf bebaute Grundstücke mit Kulturanlagen (Pos. 5.13)	0,00 €	
Abschreibungen auf Infrastrukturvermögen (Brücken, Tunnel, ing.techn. Anlagen)	0,00 €	
Abschreibungen auf Infrastrukturvermögen (Straßen etc., Pos. 5.13)	36.779,11 €	
Abschreibungen auf Infrastrukturvermögen (Sonstige Bauten, Pos. 5.13)	3.655,79 €	
Abschreibungen auf Kunstgegenstände (Pos. 5.13)	0,00 €	
Abschreibungen auf Fahrzeuge (Pos. 5.13)	0,00 €	
Abschreibungen auf Betriebs- und Geschäftsausstattung (Pos. 5.13)	2.867,74 €	
Sonstige Abschreibungen (Pos. 5.13)	0,00 €	
Wertberichtigungen zu Forderungen	16,09 €	
Außerordentliche Aufwendungen (Pos. 5.18)	0,00 €	51.857,57 €
<hr/>		
Differenz:		-1.045,83 €
Erträge aus der Auflösung von Ehrensoldrückstellungen - VE (Pos. 5.7)	135,00 €	
Erträge aus der Auflösung von Urlaubsrückstellungen (Pos. 5.7)	0,00 €	135,00 €
<hr/>		
Zuschreibungen zu Pensionsrückstellungen - aktive Ehrenbeamte (Pos. 5.10)	1.163,00 €	
Zuschreibungen zu Urlaubsrückstellungen (Pos. 5.10)	0,00 €	1.163,00 €
<hr/>		
Differenz:		-1.028,00 €
<del>Verbesserung</del> / Verschlechterung		<b>-2.073,83 €</b>

**Außerordentliche Erträge (Konto 499100)****8.229,79 €**

Nach Abrechnung der Erschließungsbeiträge für das NBG Brandweinäcker und Passivierung der Sonderposten für die Straße "An der Mirabellenwiese" in Höhe von 125.445,92 € (90% der Herstellungskosten der Straße) wurden die übersteigenden Ablösebeträge aus den Bauplatzveräußerungen als AO-Ertrag verbucht.

**Außerordentliche Aufwendungen (Konto 599100)****0,00 €****Wertberichtigungen zu Forderungen (Konto 565510 und 565520)****16,09 €**

1. Einzelwertberichtigung	6.1.2.00.565510	0,00 €
2. Pauschalwertberichtigung	6.1.2.00.565520	16,09 €

Gem. § 33 Abs. 1 Nr. 3 GemHVO sind auch Forderungen vorsichtig zu bewerten und Wertberichtigungen nach den Grundsätzen ordnungsgemäßer Buchführung zeitnah zu buchen. Ab dem Jahr 2016 werden alle niedergeschlagenen Forderungen (Konto 179200) zu 100 % wertberichtigt (= Einzelwertberichtigung). Die verbleibenden Forderungen werden pauschal mit 1 % wertberichtigt (= Pauschalwertberichtigung). Ausgenommen sind hier Forderungen aus Zuwendung und ähnlichen Forderungen (siehe Anlage 2 zur Dienstordnung unter Punkt 7.5 der Dienstanweisung Rechnungswesen).

Da im Jahr 2017 keine Forderung niedergeschlagen wurde, musste somit auch keine Einzelwertberichtigung vorgenommen werden.

Die verbleibenden Forderungen in Höhe von 1.609,03 € wurden mit 1% wertberichtigt, was zu einer Pauschalwertberichtigung von 16,09 € führt.

## 6. Planabweichungen in der Finanzrechnung

	Gesamt-Ansatz 2017	Rechnungsergebnis 2017		Abweichungen	
		in €	in %		
<b>Einzahlungen</b>					
6.1	Saldo der ordentlichen Einzahlungen	145.905,00 €	153.038,22 €	59,31%	7.133,22 €
6.2	Außerordentliche Einzahlungen	0,00 €	0,00 €	0,00%	0,00 €
6.3	Einzahlungen aus Investitionszuwendungen	25.870,00 €	16.243,50 €	6,30%	-9.626,50 €
6.4	Einzahlungen aus Beiträgen und ähnlichen Entgelten	44.950,00 €	45.277,29 €	17,55%	327,29 €
6.5	Einzahlungen für immaterielle Vermögensgegenstände	0,00 €	0,00 €	0,00%	0,00 €
6.6	Einzahlungen für Sachanlagen	0,00 €	0,00 €	0,00%	0,00 €
6.7	Einzahlungen für Finanzanlagen	0,00 €	0,00 €	0,00%	0,00 €
6.8	Einzahlungen aus der Veräußerung von Vorräten	43.450,00 €	43.452,18 €	16,84%	2,18 €
6.9	Sonstige Investitionseinzahlungen	0,00 €	0,00 €	0,00%	0,00 €
6.10	Einzahlungen aus der Aufnahme von Investitionskrediten	0,00 €	0,00 €	0,00%	0,00 €
6.11	Zunahme der Verbindlichkeiten ggü der VG aus Liquiditätskrediten	8.855,00 €	0,00 €	0,00%	-8.855,00 €
6.12	Einzahlungen aus durchlaufenden Geldern	0,00 €	0,00 €	0,00%	0,00 €
	<b>Summe Einzahlungen</b>	<b>269.030,00 €</b>	<b>258.011,19 €</b>	<b>100,00%</b>	<b>-11.018,81 €</b>
<b>Auszahlungen</b>					
6.13	Saldo der ordentlichen Auszahlungen	154.760,00 €	133.902,79 €	51,90%	-20.857,21 €
6.14	Außerordentliche Auszahlungen	0,00 €	0,00 €	0,00%	0,00 €
6.15	Auszahlungen für immaterielle Vermögensgegenstände	0,00 €	0,00 €	0,00%	0,00 €
6.16	Auszahlungen für Sachanlagen	26.800,00 €	27.504,54 €	10,66%	704,54 €
6.17	Auszahlungen für Finanzanlagen	0,00 €	0,00 €	0,00%	0,00 €
6.18	Auszahlungen für den Erwerb von Vorräten	0,00 €	0,00 €	0,00%	0,00 €
6.19	Sonstige Investitionsauszahlungen	0,00 €	0,00 €	0,00%	0,00 €
6.20	Auszahlungen zur Tilgung von Investitionskrediten	87.470,00 €	0,00 €	0,00%	-87.470,00 €
6.21	Abnahme der Verbindlichkeiten ggü der VG aus Liquiditätskrediten	0,00 €	96.603,86 €	37,44%	96.603,86 €
6.22	Auszahlungen aus durchlaufenden Geldern	0,00 €	0,00 €	0,00%	0,00 €
	<b>Summe Auszahlungen</b>	<b>269.030,00 €</b>	<b>258.011,19 €</b>	<b>100,00%</b>	<b>-11.018,81 €</b>
	<b>Differenz Ein- / Auszahlungen</b>	<b>0,00 €</b>	<b>0,00 €</b>		<b>0,00 €</b>

Im Gegensatz zur Ergebnisrechnung, die die sollmäßige Abwicklung der laufenden Geschäftsvorfälle abbildet, beinhaltet die Finanzrechnung alle zahlungswirksamen Vorgänge. Offene Forderungen und Verbindlichkeiten werden hier nicht abgebildet. Diese werden in der Bilanz ausgewiesen.



### **Größere Änderungen gegenüber der Planaufstellung**

- zu 6.1 Es handelt sich hierbei um die kassenmäßige Abbildung der Veränderungen in der Ergebnisrechnung (s. Erläuterungen zu Punkt 5).  
und 6.13
- zu 6.3 Siehe Punkt 8 "Darstellung der Investitionsmaßnahmen"  
bis 6.10
- zu 6.15 Siehe Punkt 8 "Darstellung der Investitionsmaßnahmen"  
bis 6.19
- zu 6.11 Im Jahr 2017 wurden für die Ortsgemeinde Bennhausen Auszahlungen in Höhe von 163.787,79 € über die VG-Kasse getätigt. Einzahlungen konnten  
und 6.21 insgesamt 260.391,65 € verbucht werden. Im Saldo ergibt sich eine Abnahme der Verbindlichkeiten gegenüber der Verbandsgemeinde aus  
Liquiditätskrediten in Höhe von 96.603,86 €.  
Die Verbindlichkeiten gegenüber der VG aus Liquiditätskrediten sinken damit von 260.289,00 € auf 163.685,14 €.

## 7. Ergebnisrechnung 2017 (Plan-Ist-Auswertung pro Produkt)

Produkt	Bezeichnung	Erträge		Aufwendungen		Überschuss / Defizit	
		Hh-Ansatz	IST-Ergebnis	Hh-Ansatz	IST-Ergebnis	Hh-Ansatz	IST-Ergebnis
1.1.1.30	Öffentlichkeitsarbeit	0,00	0,00	300,00	66,90	-300,00	-66,90
1.1.1.40	Gemeindeorgane	120,00	135,00	8.400,00	7.878,72	-8.280,00	-7.743,72
1.1.2.00	Personal	0,00	0,00	7.420,00	4.944,26	-7.420,00	-4.944,26
1.1.4.21	Mietwohngrundstücke	0,00	0,00	0,00	0,00	0,00	0,00
1.1.4.22	Sonstige bebaute Grundstücke	0,00	0,00	0,00	0,00	0,00	0,00
1.1.4.23	Verwaltungsgebäude, -räume	0,00	0,00	0,00	0,00	0,00	0,00
1.1.4.29	Unbebaute Grundstücke	70,00	173,11	1.200,00	1.289,14	-1.130,00	-1.116,03
1.1.4.30	Fuhrpark, Bauhof	0,00	0,00	700,00	504,11	-700,00	-504,11
1.1.4.50	Sonstige zentrale Dienste	0,00	0,00	820,00	975,51	-820,00	-975,51
1.1.6.00	Finanzen	0,00	23,00	20,00	6,23	-20,00	16,77
1.2.1.00	Statistik und Wahlen	0,00	0,00	200,00	0,00	-200,00	0,00
2.8.1.00	Heimat- und sonstige Kulturpflege	70,00	72,50	1.600,00	1.117,66	-1.530,00	-1.045,16
3.1.1.10	Hilfe zum Lebensunterhalt	0,00	0,00	0,00	0,00	0,00	0,00
3.6.5.20	Kindertagesstätten	0,00	0,00	1.000,00	85,94	-1.000,00	-85,94
3.6.6.13	Kinderspielplätze, Bolzplätze	0,00	0,00	300,00	0,00	-300,00	0,00
3.6.6.14	Jugendräume	90,00	93,02	560,00	593,20	-470,00	-500,18
5.1.1.00	Orts- und Regionalplanung	0,00	0,00	150,00	0,00	-150,00	0,00
5.4.1.11	Straßen, Wege, Plätze	14.740,00	28.002,83	26.310,00	31.784,29	-11.570,00	-3.781,46
5.4.1.12	Straßenbeleuchtung	1.540,00	1.526,30	5.500,00	5.356,90	-3.960,00	-3.830,60
5.4.1.13	Buswartehallen	1.670,00	1.667,00	2.040,00	1.981,05	-370,00	-314,05
5.4.1.50	Konzessionsabgaben	5.600,00	6.040,81	0,00	0,00	5.600,00	6.040,81
5.5.3.10	Friedhöfe	1.590,00	1.074,96	7.990,00	3.723,10	-6.400,00	-2.648,14
5.5.5.90	Wirtschaftswege	13.790,00	14.311,31	13.790,00	13.776,28	0,00	535,03
5.7.3.10	Mehrzweckhallen	0,00	0,00	0,00	0,00	0,00	0,00
5.7.3.20	Bürgerhäuser, Bürgerräume	5.810,00	7.524,73	31.160,00	25.736,23	-25.350,00	-18.211,50
5.7.3.90	Sonstige allgemeine Einrichtungen	20,00	19,65	1.600,00	992,06	-1.580,00	-972,41
5.7.5.00	Tourismus, Fremdenverkehr	0,00	0,00	540,00	512,33	-540,00	-512,33
6.1.1.00	Steuern, allgemeine Zuweisungen und Umlagen	136.455,00	139.745,59	87.070,00	87.143,86	49.385,00	52.601,73
6.1.2.00	Sonstige allgemeine Finanzwirtschaft	0,00	45,10	200,00	67,61	-200,00	-22,51
		<b>181.565,00</b>	<b>200.454,91</b>	<b>198.870,00</b>	<b>188.535,38</b>	<b>-17.305,00</b>	<b>11.919,53</b>
	davon interne Leistungsverrechnung	<b>0,00</b>	<b>1,20</b>	<b>0,00</b>	<b>1,20</b>	<b>0,00</b>	<b>0,00</b>
	<b>Summen laut Ergebnisrechnung</b>	<b>181.565,00</b>	<b>200.453,71</b>	<b>198.870,00</b>	<b>188.534,18</b>	<b>-17.305,00</b>	<b>11.919,53</b>

## 8. Darstellung der Investitionsmaßnahmen

### 1. Einzahlungen

- Beträge in Euro -

Einzahlungsarten	Maßnahme Nr.	Ansatz Ermächtigung Kassenrest	- Beträge in Euro -		eingezahlt	Kassenrest Ermächtigung
			angeordnet	Haushalts- vergleich		
Einzahlungen aus dem Verkauf von Bauplätzen	5	43.450,00	43.452,18	2,18	43.452,18	
Landeszuweisung für Generationentreffpunkt	15	KER 7.600,00 7.600,00	0,00 *) 0,00		7.600,00 *) -7.600,00	
Anzahlung auf KE für landespfl. Ausgleichsmaßnahmen	3	1.380,00	1.386,90	6,90	1.386,90	
Anzahlungen auf Erschließungsbeiträge / Neubaugebiet "Branntweinäcker"	2	9.430,00	9.430,92	0,92	9.430,92	
Landeszuweisung für Straßenausbau Hauptstraße "Branntweinäcker"	4	KER 8.275,00 8.270,00	0,00 *) 0,00		8.275,00 *) -8.270,00	
wiederkehrende Ausbaubeiträge Gehwege Hauptstraße	8	KER 34.140,00 364,73	34.147,96	7,96	34.089,74 364,73	
Zuwendungen von Privatpersonen und Vereinen für Naturspielplatz	17	0,00	368,50	368,50	368,50	
Eigenleistungen / Platzgestaltung Friedhof	13	10.000,00	0,00	-10.000,00		
Grabnutzungsentgelte	100	0,00	5,00	5,00	5,00	
Kredite für Investitionen	99	Erm. 21.472,54			Erm.-	21.472,54
<b>Summe Einzahlungen</b>		114.270,00	88.791,46	-25.478,54	104.972,97	Erm.neu Erm.- 0,00 21.472,54
+ neue Ermächtigungen			0,00			
./. Abgang "alter" Ermächtigungen			-21.472,54			
./. Abgang "alter" Kasseneinnahmereste			0,00			
+ tatsächliche Ist-Einnahmen bei Maßnahme 15			7.600,00			*) tatsächliche IST-Einzahlungen
+ tatsächliche Ist-Einnahmen bei Maßnahme 4			8.275,00			
<b>bereinigte Soll-Einzahlungen</b>			<b>83.193,92</b>			

## 2. Auszahlungen

- Beträge in Euro -

Auszahlungsarten	Maßnahme Nr.	Ansatz		angeordnet	Haushalts- vergleich	ausgezahlt	Kassenrest Ermächtigung
		Ermächtigung	Kassenrest				
Auszahlungen für BGA / Fuhrpark	18		1.800,00	1.798,99	-1,01	1.798,99	
Erschließung NBG "Branntweinäcker"	2	Erm. KAR	24.034,39 25.680,80			Erm.- 25.680,80	24.034,39
Auszahlungen für landespfleg. Ausgleichsmaßnahmen NBG "Branntweinäcker"	3	Erm.	18.868,39	24,75		24,75 Erm.alt	18.843,64
Ausbau Gehwege "Hauptstraße"	4	Erm.	17.520,17	10.819,70		Erm.- KAR	6.700,47 10.819,70
Anlage eines Wiesengrabfeldes	16	Erm.	3.000,00	0,00	-3.000,00	Erm.alt	3.000,00
Erlebnis- und Naturspielplatz	17	Erm.	0,00 725,02	0,00	0,00	Erm.neu Erm.alt	368,50 725,02
Auszahlungen für Betriebs- und Geschäftsausstattung / Dorfgemeinschaftshaus	12	Erm.	3.479,66			Erm.alt	3.479,66
Baumaßnahme / Platzgestaltung vor Friedhofshalle / Errichtung einer Stützmauer		Erm.	15.000,00 25.000,00	0,00	-25.000,00	Erm.alt Erm.neu	15.000,00 25.000,00
AO-Tilgung von Krediten	99		87.470,00	0,00	-87.470,00	Erm.neu	86.761,29
<b>Summe Auszahlungen</b>			114.270,00	1.798,99	-112.471,01	27.504,54 Erm. alt Erm. neu	41.048,32 112.129,79
+ neue Ermächtigungen				112.129,79		Erm.-	30.734,86
./. Abgang "alter" Ermächtigungen				-30.734,86			
./. Abgang "alter" Kassenausgabereste				0,00			
<b>bereinigte Soll-Auszahlungen</b>				<b>83.193,92</b>			

## 9. Entwicklung des Eigenkapitals

	31.12.2012	31.12.2013	31.12.2014	31.12.2015	31.12.2016	<b>31.12.2017</b>	Differenz
Bilanzsumme	1.397.966,95	1.357.579,01	1.327.268,10	1.526.346,90	1.630.461,96	<b>1.533.273,97</b>	-97.187,99
Eigenkapital	519.119,89	512.895,85	523.148,51	473.401,77	457.051,47	<b>468.971,00</b>	11.919,53
Eigenkapitalsquote	37,13%	37,78%	39,42%	31,02%	28,03%	<b>30,59%</b>	2,55%

## 10. Entwicklung der Verbindlichkeiten gegenüber der Verbandsgemeinde Kirchheimbolanden

	31.12.2012	31.12.2013	31.12.2014	31.12.2015	31.12.2016	<b>31.12.2017</b>	Differenz
Verbindlichkeiten an VG	8.148,47	27.975,17	27.283,64	194.714,32	260.289,00	<b>163.685,14</b>	-96.603,86

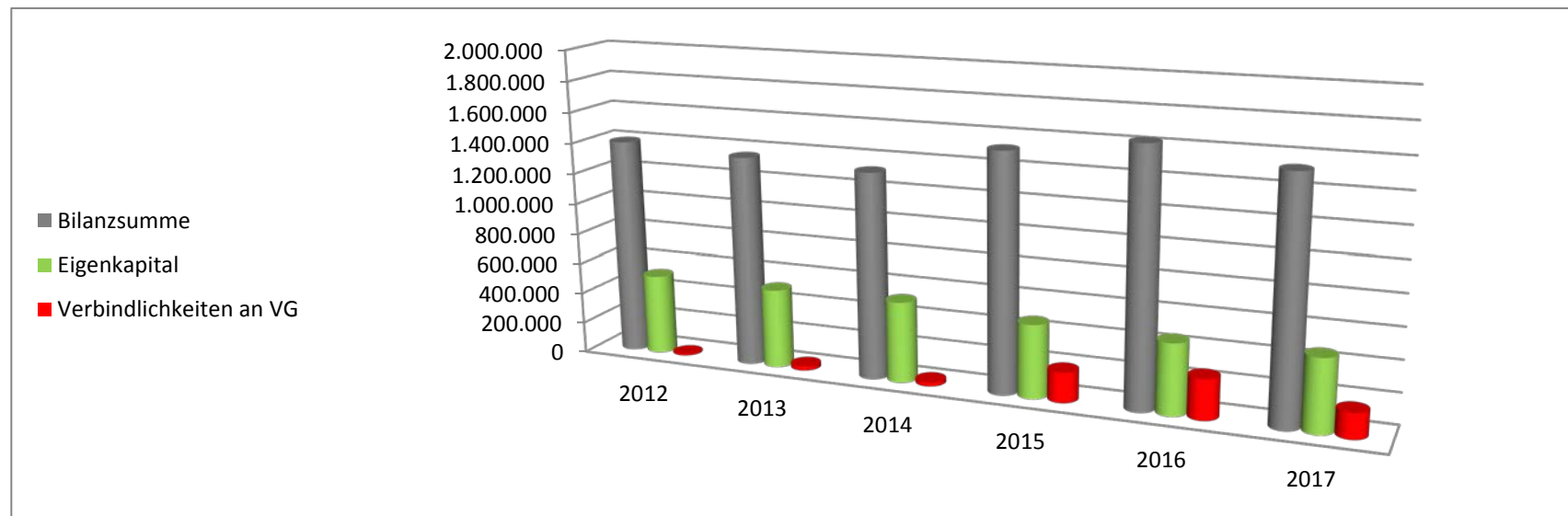

## 11. Entwicklung der Investitionskredite

	2012	2013	2014	2015	2016	2017	2018
Stand 31.12.Vorjahr	0,00	-947,40	-1.894,73	0,00	0,00	<b>0,00</b>	0,00
Neuaufnahme	0,00	0,00	0,00	0,00	0,00	<b>0,00</b>	0,00
Tilgung	947,40	947,33	0,00	0,00	0,00	<b>0,00</b>	0,00
Stand 31.12.lfd Jahr	-947,40	-1.894,73	-1.894,73	0,00	0,00	<b>0,00</b>	0,00
Differenz Neuaufnahme/Tilgung	-947,40	-947,33	0,00	0,00	0,00	<b>0,00</b>	0,00
Darlehensrückführung in %	#DIV/0!	99,99%	0,00%	0,00%	0,00%	<b>0,00%</b>	0,00%
Einwohner 30.06.	156	159	161	167	163	<b>167</b>	174
Pro-Kopf-Verschuldung	-6,07	-11,92	-11,77	0,00	0,00	<b>0,00</b>	0,00

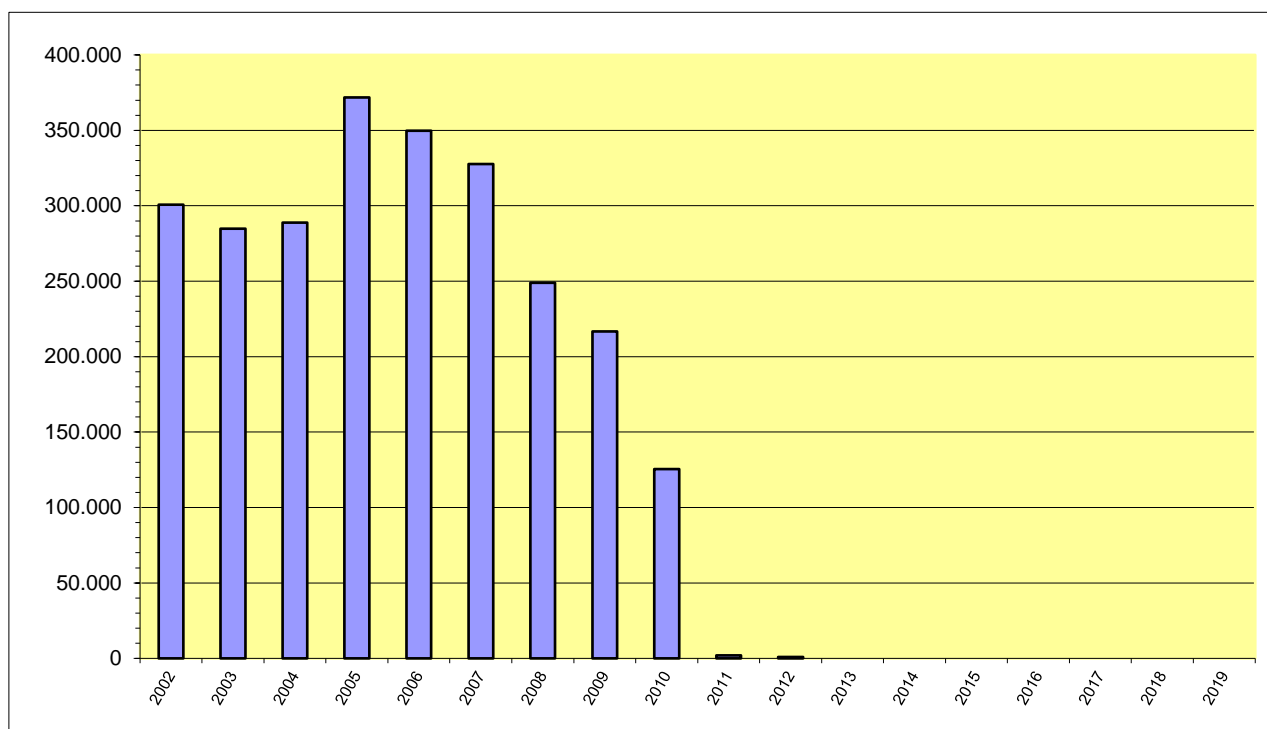

Jahr	€
2002	300.784
2003	284.771
2004	288.753
2005	371.736
2006	349.719
2007	327.701
2008	248.887
2009	216.715
2010	125.542
2011	1.895
2012	947
2013	0
2014	0
2015	0
2016	0
<b>2017</b>	<b>0</b>
2018	0
2019	0

## 12. Entwicklung der Personalauszahlungen

Beträge in €

Produkt	Bezeichnung	2012	2013	2014	2015	2016	2017
1.1.1.40	Gemeindeorgane	5.258,91	5.268,54	5.177,44	5.554,32	5.661,70	5.473,20
1.1.2.00	Personal	3.241,47	3.426,66	3.906,51	4.539,20	4.648,21	4.880,38
1.1.4.21	Mietwohngrundstücke						
1.1.4.23	Verwaltungsgebäude, -räume						
1.1.4.29	Unbebaute Grundstücke						
1.1.4.30	Fuhrpark, Bauhof						
1.1.4.50	Sonstige zentrale Dienste						
1.2.1.00	Statistik und Wahlen						
2.8.1.00	Heimat- und sonstige Kulturpflege						
3.6.5.20	Kindertagesstätten						
3.6.6.13	Kinderspielplätze, Bolzplätze						
4.2.4.10	Sportplätze, Stadien						
5.4.1.11	Straßen, Wege, Plätze						
5.4.1.13	Buswartehallen						
5.5.3.10	Friedhöfe	3.146,08	3.325,76	0,00	0,00	0,00	0,00
5.5.5.90	Wirtschaftswege						
5.7.3.10	Mehrzweckhallen						
5.7.3.20	Bürgerhäuser, Bürgeräume	3.146,25	3.326,04	5.126,33	5.408,76	5.538,61	5.652,57
5.7.3.90	Sonstige allgemeine Einrichtungen						

### Gesamt Personalauszahlungen

in % der ordentlichen Auszahlungen

ordentliche Auszahlungen

<b>14.792,71</b>	<b>15.347,00</b>	<b>14.210,28</b>	<b>15.502,28</b>	<b>15.848,52</b>	<b>16.006,15</b>
------------------	------------------	------------------	------------------	------------------	------------------

**11,36%**

**11,36%**

**10,15%**

**9,59%**

**9,77%**

**11,95%**

130.160,67

135.051,19

139.988,36

161.685,16

162.207,47

133.902,79

### 13. Entwicklung der Steuererträge und Schlüsselzuweisungen

Beträge in €

Konto	Bezeichnung	2012	2013	2014	2015	2016	2017
401100	Grundsteuer A	2.427,52	2.687,29	2.617,83	2.451,65	2.531,68	2.502,28
401200	Grundsteuer B	12.784,79	13.197,69	14.085,63	15.519,18	14.730,23	14.730,19
401300	Gewerbsteuer	233,98	65,00	-76,36	1.964,88	391,11	1.187,44
402100	Gemeindeanteil an der Einkommensteuer	76.904,21	79.417,12	83.648,30	82.480,28	81.618,77	89.014,95
402200	Gemeindeanteil an der Umsatzsteuer	259,03	264,18	269,14	132,36	134,88	170,17
403300	Hundesteuer	1.070,00	1.310,00	1.335,00	1.355,00	1.350,00	1.370,00
405210	Ausgleichsleistungen nach § 21 LFAG	8.015,64	7.952,32	8.731,35	8.636,71	8.245,75	10.622,56
411100	Schlüsselzuweisungen	11.724,00	7.723,00	10.385,00	6.443,00	6.053,00	9.411,00
416100	Erstattungen "Fonds Deutsche Einheit"	0,00	0,00	0,00	0,00	0,00	0,00
<b>Gesamt Steuern</b>		<b>113.419,17</b>	<b>112.616,60</b>	<b>120.995,89</b>	<b>118.983,06</b>	<b>115.055,42</b>	<b>129.008,59</b>

### 14. Entwicklung der Umlageaufwendungen

Beträge in €

Konto	Bezeichnung	2012	2013	2014	2015	2016	2017
543100	Gewerbsteuerumlage	-10,87	68,18	-14,44	390,73	54,64	222,86
544110	Umlage Fonds Deutsche Einheit	591,00	517,00	576,00	516,00	494,00	513,00
544210	Kreisumlage	38.852,00	41.578,00	46.522,00	45.433,00	48.690,00	48.155,00
544230	Verbandsgemeindeumlage	44.977,57	46.171,35	47.085,22	42.630,30	44.552,00	38.253,00
<b>Gesamt Umlagen</b>		<b>84.409,70</b>	<b>88.334,53</b>	<b>94.168,78</b>	<b>88.970,03</b>	<b>93.790,64</b>	<b>87.143,86</b>

Differenz Steuern etc. / Umlagen in €  
Differenz Steuern etc. / Umlagen in %

29.009,47	24.282,07	26.827,11	30.013,03	21.264,78	41.864,73
<b>25,58%</b>	<b>21,56%</b>	<b>22,17%</b>	<b>25,22%</b>	<b>18,48%</b>	<b>32,45%</b>

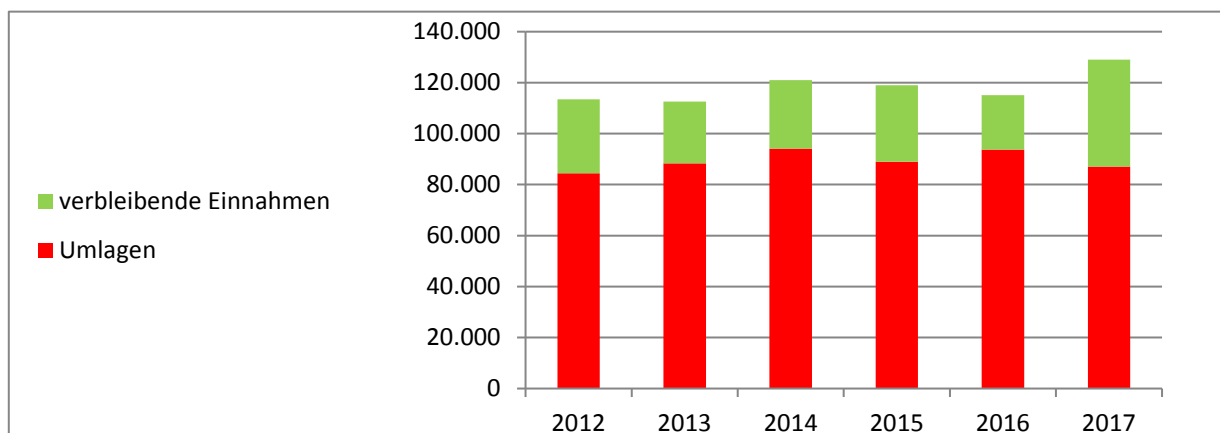



## 15. Übersicht über Anlagen im Bau

Maßnahme / Bezeichnung	Jahr	Ausgaben		Einnahmen	
		abgeschlossen	Anlage im Bau (AiB)	abgeschlossen	Anzahlungen auf Sopo
<b>3 Landespflegerische Ausgleichsmaßnahmen im NBG "Branntweinäcker"</b>	<b>5.4.1.11</b>				
<u>Ausgaben für Landespflege</u>	2017		<u>24,75 €</u> <b>24,75 €</b>		
<u>Kostenerstattungen</u>	Vorjahre				9.108,29 €
	2009				4.280,30 €
	2010				2.845,11 €
	2011				1.571,39 €
	2012				3.183,20 €
	2013-2016				0,00 €
	2017				<u>1.386,90 €</u> <b>22.375,19 €</b>
<b>17 Baumaßnahme / Erlebnis- und Naturspielplatz</b>	<b>5.7.3.90</b>				
<u>Spenden für Naturspielplatz</u>	2016				725,02
	2017				<u>368,5</u> <b>1093,52</b>
<b>Summen</b>		<b>0,00 €</b>	<b>24,75 €</b>	<b>0,00 €</b>	<b>23.468,71 €</b>

## 16. Sonstiges Vermögen

Konto	Stand Beginn 2017	Zugang 2017	Abgang 2017	Stand Ende 2017
Geschäftsanteil Neumühle	136200	0,00 €		0,00 €
Sonderposten für Feldwegeunterhaltung	234300	0,00 €		0,00 €
<b>Gesamt:</b>	<b>0,00 €</b>	<b>0,00 €</b>	<b>0,00 €</b>	<b>0,00 €</b>

Der Sonderposten für Feldwegeunterhaltung wurden bereits im Jahr 2015 zur Abdeckung des Fehlbetrages im Feldwegeetat (5.5.5.90) vollständig aufgelöst. Das Geschäftsanteil bei der Besamungsgenossenschaft Neumühle wurde nach Ausscheiden des letzten In Bennhausen ansässigen Mitgliedes im Jahr 2016 vollständig zurückgezahlt.

## 17. Chancen und Risiken

Gemäß § 49 Abs. 4 Nr. 2 GemHVO ist auch auf die Chancen und Risiken für die künftige Entwicklung der Gemeinde einzugehen.

Aufgrund der vorliegenden Steuerhochrechnungen wird bei unveränderten Rahmenbedingungen von einer weiteren Verbesserung ausgegangen. Zu den möglichen Risiken gehört insbesondere die weiterhin bestehende Gefahr einer Verschlechterung der wirtschaftlichen Lage durch Stagnation bzw. Rückgang bei der allgemeinen Wirtschaftsentwicklung.

Bezüglich der laufenden Tendenz im Bereich der Verbindlichkeiten der Gemeinde besteht das Risiko einer weiter zunehmenden Kreditbelastung, sowohl im konsumtiven, als auch im investiven Bereich. Derzeit existiert ein historisch niedriges Zinsniveau. Steigende Zinsen würden die Gestaltungs- und Handlungsfähigkeit weiter einschränken.

Schließlich hat sich das Land Rheinland-Pfalz aufgrund einer Entscheidung des Verfassungsgerichtshofs RLP mit Änderungen im Finanzausgleich neu positioniert. Allerdings gab es eine Verbesserung der kommunalen Finanzausstattung nur bei den Kreisen und kreisfreien Städten. Bei den verbandsfreien bzw. kreisangehörigen Gemeinden oder Städten kamen keine positiven Änderungen an. Hier müsste unbedingt auch eine bessere Finanzausstattung für die Ortsgemeinden erfolgen.

Kirchheimbolanden, 01. Oktober 2018  
Verbandsgemeindeverwaltung

  
(Haas)  
Bürgermeister

Im Auftrag:

  
(Billenstein)  
Abteilungsleiter

F.d.R.d.A.

  
(Egleder-Mattern)  
Finanzabteilung

## Ergebnishaushalt - Rechnungsergebnis -

1	Steuern und ähnlich Abgaben	<b>119.597,59 € = 59,66%</b>
2	Zuwendungen, allgem. Umlagen und sonst. Transfererträge	<b>46.058,90 € = 22,98%</b>
3	Erträge der sozialen Sicherung	<b>0,00 € = 0,00%</b>
4	Öffentlich-rechtliche Leistungsentgelte	<b>19.447,64 € = 9,70%</b>
5	Privatrechtl. Leistungsentgelte	<b>396,34 € = 0,20%</b>
6	Kostenerstattung und Kostenumlagen	<b>228,50 € = 0,11%</b>
7	Sonstige laufende Erträge	<b>6.481,95 € = 3,23%</b>
8	Zinserträge und sonstige Finanzerträge	<b>13,00 € = 0,01%</b>
9	Außerordentliche Erträge	<b>8.229,79 € = 4,11%</b>

10	Personalaufwendungen	<b>17.169,15 € = 9,04%</b>
11	Versorgungsaufwendungen	<b>660,00 € = 0,35%</b>
12	Aufwendungen für Sach- und Dienstleistungen	<b>27.878,78 € = 14,79%</b>
13	Bilanzielle Abschreibungen	<b>51.841,48 € = 27,50%</b>
14	Zuwendungen, Umlagen und sonst. Transferleistungen	<b>87.150,09 € = 46,23%</b>
15	Aufwendungen der sozialen Sicherung	<b>0,00 € = 0,00%</b>
16	Sonstige laufende Aufwendungen	<b>3.783,16 € = 2,01%</b>
17	Zinsaufwendungen und sonstige Finanzaufwendungen	<b>51,52 € = 0,03%</b>
18	Außerordentliche Aufwendungen	<b>0,00 € = 0,00%</b>

**200.453,71 €**

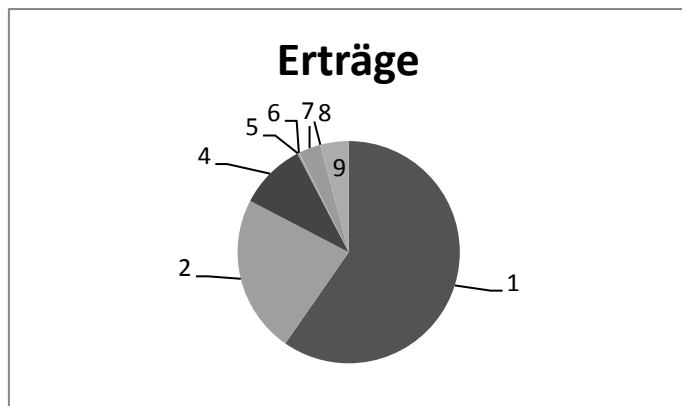

**188.534,18 €**

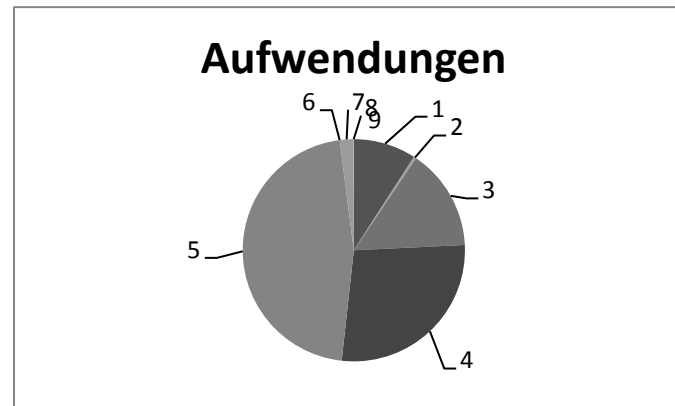

## Finanzhaushalt - Rechnungsergebnis -

1	Saldo der ordentlichen Einzahlungen	<b>153.038,22 € = 59,31%</b>	13	Saldo der ordentlichen Auszahlungen	<b>133.902,79 € = 51,90%</b>
2	Außerordentliche Einzahlungen	<b>0,00 € = 0,00%</b>	14	Außerordentliche Auszahlungen	<b>0,00 € = 0,00%</b>
3	Einzahlungen aus Investitionszuwendungen	<b>16.243,50 € = 6,30%</b>	15	Auszahlungen für immaterielle Vermögensgegenstände	<b>0,00 € = 0,00%</b>
4	Einzahlungen aus Beiträgen und ähnlichen Entgelten	<b>45.277,29 € = 17,55%</b>	16	Auszahlungen für Sachanlagen	<b>27.504,54 € = 10,66%</b>
5	Einzahlungen für immaterielle Vermögensgegenstände	<b>0,00 € = 0,00%</b>	17	Auszahlungen für Finanzanlagen	<b>0,00 € = 0,00%</b>
6	Einzahlungen für Sachanlagen	<b>0,00 € = 0,00%</b>	18	Auszahlungen für den Erwerb von Vorräten	<b>0,00 € = 0,00%</b>
7	Einzahlungen für Finanzanlagen	<b>0,00 € = 0,00%</b>	19	Sonstige Investitionsauszahlungen	<b>0,00 € = 0,00%</b>
8	Einzahlungen aus der Veräußerung von Vorräten	<b>43.452,18 € = 16,84%</b>	20	Auszahlungen zur Tilgung von Investitionskrediten	<b>0,00 € = 0,00%</b>
9	Sonstige Investitionseinzahlungen	<b>0,00 € = 0,00%</b>	21	Abnahme der VB ggü der VG aus Liquiditätskrediten	<b>96.603,86 € = 37,44%</b>
10	Einzahlungen aus der Aufnahme von Investitionskrediten	<b>0,00 € = 0,00%</b>	22	Auszahlungen aus durchlaufenden Geldern	<b>0,00 € = 0,00%</b>
11	Zunahme der VB ggü der VG aus Liquiditätskrediten	<b>0,00 € = 0,00%</b>			
12	Einzahlungen aus durchlaufenden Geldern	<b>0,00 € = 0,00%</b>			

**258.011,19 €**

**258.011,19 €**

# Plan-Ist-Auswertung nach Buchungsstellen

zum 31.12.2017

## Doppischer Produktplan 2017 Rechnung

## Gesamthaushalt

## Ergebnisrechnung

## Ertrags- und Aufwandsarten

	Ergebnis Vorjahr (Spalte 1)	Gesamt-Ansatz HHJ (Spalte 2)	Rechn.ergebnis HHJ (Spalte 3)	Vergl. Ansatz/RE HHJ (Sp3-2)	Ergebn.verän. ggü HhVj (Sp3-1)
Steuern und ähnliche Abgaben	109.002,42	116.310,00	119.597,59	3.287,59	10.595,17
6.1.1.00.401100 Grundsteuer A	2.531,68	2.520,00	2.502,28	-17,72	-29,40
6.1.1.00.401200 Grundsteuer B	14.730,23	14.700,00	14.730,19	30,19	-0,04
6.1.1.00.401300 Gewerbesteuer	391,11	500,00	1.187,44	687,44	796,33
6.1.1.00.402100 Gemeindeanteil an der Einkommensteuer	81.618,77	86.760,00	89.014,95	2.254,95	7.396,18
6.1.1.00.402200 Gemeindeanteil an der Umsatzsteuer	134,88	160,00	170,17	10,17	35,29
6.1.1.00.403300 Hundesteuer	1.350,00	1.300,00	1.370,00	70,00	20,00
6.1.1.00.405210 Ausgleichsleistungen nach § 21 LFAG	8.245,75	10.370,00	10.622,56	252,56	2.376,81
+ Zuwendungen, allgemeine Umlagen und sonst. Transfererträge	40.187,93	43.315,00	46.058,90	2.743,90	5.870,97
2.8.1.00.414900 Zuschüsse für lfd. Zwecke von Privatpersonen und Vereinen	0,00	0,00	0,00	0,00	0,00
2.8.1.00.415100 Erträge aus der Auflösung von Sonderposten aus Zuwendungen	72,50	70,00	72,50	2,50	0,00
3.6.6.14.415100 Erträge aus der Auflösung von Sonderposten aus Zuwendungen	93,02	90,00	93,02	3,02	0,00
5.4.1.11.415100 Erträge aus der Auflösung von Sonderposten aus Zuwendungen	3.075,38	3.300,00	4.580,00	1.280,00	1.504,62
5.4.1.12.414410 Zuweisung vom Bund für lfd. Zwecke	0,00	0,00	0,00	0,00	0,00
5.4.1.12.415100 Erträge aus der Auflösung von Sonderposten aus Zuwendungen	89,98	450,00	90,00	-360,00	0,02
5.4.1.13.415100 Erträge aus der Auflösung von Sonderposten aus Zuwendungen	1.666,99	1.670,00	1.667,00	-3,00	0,01
5.5.3.10.415100 Erträge aus der Auflösung von Sonderposten aus Zuwendungen	552,53	550,00	552,52	2,52	-0,01
5.5.5.90.415100 Erträge aus der Auflösung von Sonderposten aus Zuwendungen	12.416,18	12.410,00	12.416,18	6,18	0,00
5.7.3.20.414430 Betriebskostenzuschuss der VG	150,00	150,00	150,00	0,00	0,00
5.7.3.20.414900 Zuschüsse für lfd. Zwecke von Privatpersonen und Vereinen	0,00	0,00	0,00	0,00	0,00
5.7.3.20.415100 Erträge aus der Auflösung von Sonderposten aus Zuwendungen	5.261,70	4.460,00	6.270,03	1.810,03	1.008,33
5.7.3.90.415100 Erträge aus der Auflösung von Sonderposten aus Zuwendungen	19,65	20,00	19,65	-0,35	0,00
6.1.1.00.411100 Schlüsselzuweisungen	6.053,00	9.410,00	9.411,00	1,00	3.358,00
6.1.1.00.413200 Zuweisung vom Land (KEF)	10.737,00	10.735,00	10.737,00	2,00	0,00
6.1.1.00.416100 Erstattungen "Fonds Deutsche Einheit"	0,00	0,00	0,00	0,00	0,00
+ Erträge der sozialen Sicherung	0,00	0,00	0,00	0,00	0,00
+ Öffentlich-rechtliche Leistungsentgelte	12.959,37	15.180,00	19.447,64	4.267,64	6.488,27
5.4.1.11.437100 Erträge aus der Auflösung von Sopo für Beiträge und ähnliche Entgelte	7.638,88	11.180,00	14.922,27	3.742,27	7.283,39
5.4.1.12.437100 Erträge aus der Auflösung von Sopo für Beiträge und ähnliche Entgelte	1.376,06	1.090,00	1.436,30	346,30	60,24
5.5.3.10.432240 Benutzungsgebühren für das Bestattungswesen	90,00	300,00	0,00	-300,00	-90,00
5.5.3.10.439100 Erträge aus Auflösung von SoPo für Grabnutzungsentgelte	290,57	240,00	293,94	53,94	3,37
5.5.5.90.432300 Entgelte für die Unterhaltung von Wirtschaftswegen	1.308,08	740,00	1.279,52	539,52	-28,56
5.5.5.90.436500 Jagdpacht / Wirtschaftswege	535,78	630,00	615,61	-14,39	79,83
5.5.5.90.437100 Erträge aus der Auflösung von Sopo für Beiträge und ähnliche Entgelte	0,00	0,00	0,00	0,00	0,00
5.5.5.90.438100 Erträge aus Auflösung von SoPo für den Gebührenaussgleich	0,00	0,00	0,00	0,00	0,00
5.7.3.20.432100 Benutzungsgebühren / DGH	1.720,00	1.000,00	900,00	-100,00	-820,00

## Doppischer Produktplan 2017 Rechnung

## Gesamthaushalt

## Ergebnisrechnung

## Ertrags- und Aufwandsarten

	Ergebnis Vorjahr (Spalte 1)	Gesamt-Ansatz HHJ (Spalte 2)	Rechn.ergebnis HHJ (Spalte 3)	Vergl. Ansatz/RE HHJ (Sp3-2)	Ergebn.verän. ggü HhVj (Sp3-1)
+ Privatrechtliche Leistungsentgelte	433,34	280,00	396,34	116,34	-37,00
1.1.4.29.441200 Pachteinnahmen / unbebaute Grundstücke	114,00	70,00	77,00	7,00	-37,00
1.1.4.29.443100 Erträge a. d. Auflösung v. Sopo f. Bauko.zuschüsse u. ähnl. Entgelte	96,11	0,00	96,11	96,11	0,00
5.4.1.11.443100 Erträge a. d. Auflösung v. Sopo f. Bauko.zuschüsse u. ähnl. Entgelte	18,53	10,00	18,53	8,53	0,00
5.7.3.20.441200 Nutzungsentgelt für Dachflächen	204,70	200,00	204,70	4,70	0,00
5.7.3.20.443100 Erträge a. d. Auflösung v. Sopo f. Bauko.zuschüsse u. ähnl. Entgelte	0,00	0,00	0,00	0,00	0,00
+ Kostenerstattungen und Kostenumlagen	181,50	500,00	228,50	-271,50	47,00
1.1.2.00.442430 Kostenerstattungen / Gden. und GV	0,00	0,00	0,00	0,00	0,00
3.1.1.10.442430 Erstattung Gde.anteile am Sozialhilfefaufwand (Altfälle)	0,00	0,00	0,00	0,00	0,00
5.5.3.10.442900 Kostenerstattungen von Privatpersonen und Vereinen	181,50	500,00	228,50	-271,50	47,00
+/- Bestandsveränderungen	0,00	0,00	0,00	0,00	0,00
+ Andere aktivierte Eigenleistungen	0,00	0,00	0,00	0,00	0,00
+ Sonstige laufende Erträge	5.405,69	5.970,00	6.481,95	511,95	1.076,26
1.1.1.40.466140 Erträge aus der Auflösung von Ehrensoldrückstellungen (VE)	0,00	120,00	135,00	15,00	135,00
1.1.1.40.466147 Erträge aus der Auflösung von Ehrensoldrückstellungen (aktive Ehrenbeamte)	0,00	0,00	0,00	0,00	0,00
1.1.2.00.466146 Erträge aus der Auflösung von Urlaubs- und Überstundenrückstellungen	0,00	0,00	0,00	0,00	0,00
1.1.6.00.462200 Verspätungszuschlag	0,00	0,00	0,00	0,00	0,00
5.4.1.11.462900 Sonstige Schadenersatzleistungen und Erträge	0,00	250,00	252,24	2,24	252,24
5.4.1.12.462900 Sonstige Schadenersatzleistungen und Erträge	0,00	0,00	0,00	0,00	0,00
5.4.1.50.462500 Konzessionsabgaben / Strom	3.424,75	3.700,00	3.691,24	-8,76	266,49
5.4.1.50.462501 Konzessionsabgaben / Gas	104,52	50,00	106,41	56,41	1,89
5.4.1.50.462502 Konzessionsabgaben / Wasser	1.876,42	1.850,00	2.243,16	393,16	366,74
5.7.3.20.462700 Versicherungserstattungen / DGH	0,00	0,00	0,00	0,00	0,00
5.7.3.20.462900 Sonstige Schadenersatzleistungen und Erträge	0,00	0,00	0,00	0,00	0,00
6.1.2.00.466110 Erträge aus der Auflösung von Wertbericht. auf Forderungen	0,00	0,00	53,90	53,90	53,90
<b>= Summe der lfd. Erträge aus Verwaltungstätigkeit</b>	<b>168.170,25</b>	<b>181.555,00</b>	<b>192.210,92</b>	<b>10.655,92</b>	<b>24.040,67</b>
- Personalaufwendungen	17.729,52	21.180,00	17.169,15	-4.010,85	-560,37
1.1.1.40.501100 Aufwandsentschädigung / Bürgermeister	5.386,20	6.000,00	5.386,20	-613,80	0,00
1.1.1.40.501200 Aufwandsentschädigung / Beigeordnete	275,50	950,00	87,00	-863,00	-188,50
1.1.1.40.507910 Ehrensoldrückstellungen (aktive Ehrenbeamte)	1.881,00	0,00	1.163,00	1.163,00	-718,00
1.1.2.00.502210 Dienstbezüge / Beschäftigte	3.252,28	5.050,00	3.415,28	-1.634,72	163,00
1.1.2.00.502220 Leistungszulagen Beschäftigte	59,17	100,00	61,54	-38,46	2,37
1.1.2.00.503200 Beiträge Versorgungskassen / Beschäftigte	256,61	450,00	269,44	-180,56	12,83
1.1.2.00.504200 Beiträge ges. Soz.vers. / Beschäftigte	1.008,81	1.600,00	1.059,20	-540,80	50,39

## Doppischer Produktplan 2017 Rechnung

## Gesamthaushalt

<u>Ergebnisrechnung</u>		Ergebnis Vorjahr	Gesamt-Ansatz	Rechn.ergebnis	Vergl. Ansatz/RE	Ergebn.verän.
Ertrags- und Aufwandsarten		(Spalte 1)	HHJ (Spalte 2)	HHJ (Spalte 3)	HHJ (Sp3-2)	ggü HhVj (Sp3-1)
1.1.2.00.508201	Zuschreibung zu Urlaubs- und Überstundenrückstellungen	0,00	0,00	0,00	0,00	0,00
1.1.2.00.509100	Pauschalierte Lohnsteuer	71,34	70,00	74,92	4,92	3,58
5.5.3.10.502210	Dienstbezüge / Beschäftigte	0,00	2.400,00	0,00	-2.400,00	0,00
5.5.3.10.502220	Leistungszulagen Beschäftigte	0,00	50,00	0,00	-50,00	0,00
5.5.3.10.503200	Beiträge Versorgungskassen / Beschäftigte	0,00	200,00	0,00	-200,00	0,00
5.5.3.10.504200	Beiträge ges. Soz.vers. / Beschäftigte	0,00	800,00	0,00	-800,00	0,00
5.5.3.10.509100	Pauschalierte Lohnsteuer	0,00	30,00	0,00	-30,00	0,00
5.7.3.20.502210	Dienstbezüge / Beschäftigte	3.940,84	2.400,00	4.022,65	1.622,65	81,81
5.7.3.20.502220	Leistungszulagen Beschäftigte	71,70	50,00	72,47	22,47	0,77
5.7.3.20.503200	Beiträge Versorgungskassen / Beschäftigte	310,98	200,00	317,37	117,37	6,39
5.7.3.20.504200	Beiträge ges. Soz.vers. / Beschäftigte	1.134,85	800,00	1.158,15	358,15	23,30
5.7.3.20.509100	Pauschalierte Lohnsteuer	80,24	30,00	81,93	51,93	1,69
- Versorgungsaufwendungen		663,00	700,00	660,00	-40,00	-3,00
1.1.1.40.511300	Ehrensold	660,00	700,00	660,00	-40,00	0,00
1.1.1.40.517100	Ehrensoldrückstellungen (VE)	3,00	0,00	0,00	0,00	-3,00
- Aufwendungen für Sach- und Dienstleistungen		28.932,33	41.550,00	27.878,78	-13.671,22	-1.053,55
1.1.1.40.524900	Sonstige Aufwendungen für Sachleistungen	660,00	600,00	551,00	-49,00	-109,00
1.1.2.00.524900	Sonstige Aufwendungen für Sachleistungen	0,00	50,00	0,00	-50,00	0,00
1.1.4.29.523110	Unterhaltung / unbebaute Grundstücke	1.350,87	700,00	817,07	117,07	-533,80
1.1.4.29.523203	Abgaben / unbebaute Grundstücke	464,91	500,00	375,96	-124,04	-88,95
1.1.4.30.523520	Betriebs- und Schmierstoffe / Fuhrpark	95,00	200,00	275,57	75,57	180,57
1.1.4.30.523700	Unterhaltung BGA / Fuhrpark	0,00	300,00	74,15	-225,85	74,15
1.1.4.30.523800	GWG, sonstige Gebrauchsgegenstände (unter 410 € netto)	2,98	100,00	27,96	-72,04	24,98
1.1.4.30.523801	GWG, sonstige Gebrauchsgegenstände (410 € bis 1000 € netto)	0,00	0,00	0,00	0,00	0,00
1.1.4.30.524400	Materialbeschaffungen	19,12	100,00	0,00	-100,00	-19,12
1.1.4.50.523700	Unterhaltung BGA / sonst. zentr. Dienste	0,00	0,00	0,00	0,00	0,00
1.1.4.50.523800	GWG, sonstige Gebrauchsgegenstände (unter 410 € netto)	0,00	0,00	0,00	0,00	0,00
1.1.4.50.524900	Sonstige Aufwendungen für Sachleistungen	0,00	0,00	0,00	0,00	0,00
1.2.1.00.524900	Aufwendungen für Wahlen	0,00	200,00	0,00	-200,00	0,00
2.8.1.00.524900	Aufwendungen für Heimat- und Brauchtumpflege	70,00	150,00	70,00	-80,00	0,00
2.8.1.00.524904	Aufwendungen für Ortsverschönerung	138,64	300,00	188,26	-111,74	49,62
2.8.1.00.524905	Aufwendungen für Seniorenbetreuung	249,11	500,00	238,67	-261,33	-10,44
3.6.5.20.525430	Erstattung Pers.ko. an Kreis für Kita Dannenfels	1.561,51	1.000,00	85,94	-914,06	-1.475,57
3.6.6.13.523110	Unterhaltung / Kinderspielplatz, Bolzplatz	132,54	300,00	0,00	-300,00	-132,54
3.6.6.14.523130	Unterhaltung / Jugendraum	0,00	100,00	241,27	141,27	241,27
3.6.6.14.523202	Stromkosten / Jugendraum	53,75	100,00	48,56	-51,44	-5,19
3.6.6.14.523203	Abgaben / Jugendraum	105,18	150,00	100,55	-49,45	-4,63
3.6.6.14.523210	WKB Ausbau / Jugendraum	91,87	0,00	0,00	0,00	-91,87



## Doppischer Produktplan 2017 Rechnung

## Gesamthaushalt

## Ergebnisrechnung

## Ertrags- und Aufwandsarten

		Ergebnis Vorjahr (Spalte 1)	Gesamt-Ansatz HHJ (Spalte 2)	Rechn.ergebnis HHJ (Spalte 3)	Vergl. Ansatz/RE HHJ (Sp3-2)	Ergebn.verän. ggü HhVj (Sp3-1)
5.4.1.11.523204	Pauschale f.d. Ableitung v. Niederschl.wasser in die Kanalisation	6.303,00	6.960,00	6.692,00	-268,00	389,00
5.4.1.11.523380	Unterhaltung / Straße, Wege, Plätze	816,19	1.000,00	714,23	-285,77	-101,96
5.4.1.11.523700	Unterhaltung BGA / Straßen, Wege, Plätze	0,00	50,00	0,00	-50,00	0,00
5.4.1.11.523800	GWG, sonstige Gebrauchsgegenstände (unter 410 € netto)	25,42	350,00	342,83	-7,17	317,41
5.4.1.12.523202	Stromkosten für Straßenbeleuchtung	1.223,69	2.000,00	1.196,28	-803,72	-27,41
5.4.1.12.523330	Unterhaltung / Straßenbeleuchtung	717,00	1.000,00	948,42	-51,58	231,42
5.4.1.13.523130	Unterhaltung / Buswartehallen	0,00	50,00	0,00	-50,00	0,00
5.5.3.10.523110	Unterhaltung / Friedhof	1.538,04	200,00	0,00	-200,00	-1.538,04
5.5.3.10.523130	Unterhaltung / Friedhofshalle	0,00	200,00	124,33	-75,67	124,33
5.5.3.10.523202	Stromkosten / Friedhofshalle	48,81	60,00	49,56	-10,44	0,75
5.5.3.10.523203	Abgaben / Friedhof	202,15	250,00	212,26	-37,74	10,11
5.5.3.10.523210	WKB Ausbau / Friedhof	5.193,42	1.650,00	1.648,64	-1,36	-3.544,78
5.5.3.10.523700	Unterhaltung BGA / Friedhof	0,00	0,00	0,00	0,00	0,00
5.5.3.10.523800	GWG, sonstige Gebrauchsgegenstände (unter 410 € netto)	0,00	50,00	0,00	-50,00	0,00
5.5.3.10.524700	Sonstige Verbrauchsmittel	0,00	0,00	14,55	14,55	14,55
5.5.3.10.529200	Grabherstellungskosten	12,16	500,00	178,50	-321,50	166,34
5.5.5.90.523380	Unterhaltung / Wirtschaftswege	0,00	1.380,00	1.150,31	-229,69	1.150,31
5.7.3.20.523130	Unterhaltung / Dorfgemeinschaftshaus	1.863,15	13.500,00	5.930,46	-7.569,54	4.067,31
5.7.3.20.523200	Heizkosten / DGH	1.497,13	3.000,00	2.573,49	-426,51	1.076,36
5.7.3.20.523202	Stromkosten / DGH	337,35	450,00	580,38	130,38	243,03
5.7.3.20.523203	Abgaben / DGH	754,87	900,00	694,97	-205,03	-59,90
5.7.3.20.523210	WKB Ausbau / DGH	2.467,06	800,00	783,16	-16,84	-1.683,90
5.7.3.20.523700	Unterhaltung BGA / DGH	90,20	100,00	0,00	-100,00	-90,20
5.7.3.20.523800	GWG, sonstige Gebrauchsgegenstände (unter 410 € netto)	221,22	100,00	0,00	-100,00	-221,22
5.7.3.20.523801	GWG, sonstige Gebrauchsgegenstände (410 € bis 1000 € netto)	0,00	0,00	0,00	0,00	0,00
5.7.3.20.524700	Sonstige Verbrauchsmittel	-10,00	50,00	0,00	-50,00	10,00
5.7.3.90.523100	Unterhaltung / Sonstige allgemeine Einrichtungen	228,48	1.000,00	232,53	-767,47	4,05
5.7.3.90.523203	Abgaben / Dorfteich	407,51	550,00	716,92	166,92	309,41
5.7.3.90.523800	GWG, sonstige Gebrauchsgegenstände (unter 410 € netto)	0,00	0,00	0,00	0,00	0,00
5.7.5.00.523100	Unterhaltung / Fremdenverkehrseinrichtungen	0,00	50,00	0,00	-50,00	0,00
-	Bilanzielle Abschreibungen	39.874,85	44.110,00	51.841,48	7.731,48	11.966,63
1.1.1.30.538500	Abschreibungen für BGA	0,00	0,00	0,00	0,00	0,00
1.1.1.40.538500	Abschreibungen für BGA	0,00	0,00	0,00	0,00	0,00
1.1.2.00.538500	Abschreibungen für BGA	0,00	0,00	0,00	0,00	0,00
1.1.4.29.533100	Abschreibung auf unbeb Grundst u grundstücksgleiche Rechte	96,11	0,00	96,11	96,11	0,00
1.1.4.29.538500	Abschreibungen für BGA	0,00	0,00	0,00	0,00	0,00
1.1.4.30.538500	Abschreibungen für BGA	0,00	0,00	126,43	126,43	126,43

## Doppischer Produktplan 2017 Rechnung

## Gesamthaushalt

<u>Ergebnisrechnung</u>		Ergebnis Vorjahr	Gesamt-Ansatz	Rechn.ergebnis	Vergl. Ansatz/RE	Ergebn.verän.
<u>Ertrags- und Aufwandsarten</u>		(Spalte 1)	HHJ (Spalte 2)	HHJ (Spalte 3)	HHJ (Sp3-2)	ggü HhVj (Sp3-1)
1.1.4.50.538500	Abschreibungen für BGA	0,00	0,00	0,00	0,00	0,00
1.1.4.50.539900	Sonstige Abschreibungen	0,00	0,00	0,00	0,00	0,00
1.2.1.00.538500	Abschreibungen für BGA	0,00	0,00	0,00	0,00	0,00
2.8.1.00.538500	Abschreibungen für BGA	84,50	90,00	84,50	-5,50	0,00
3.6.6.13.538500	Abschreibungen für BGA	0,00	0,00	0,00	0,00	0,00
3.6.6.14.534200	Abschreibungen Jugendraum / Gebäude	168,48	170,00	168,48	-1,52	0,00
3.6.6.14.538500	Abschreibungen für BGA	0,00	0,00	0,00	0,00	0,00
5.1.1.00.538500	Abschreibungen für BGA	0,00	0,00	0,00	0,00	0,00
5.4.1.11.532300	Abschreibung auf immaterielle Vermögensgegenstände	900,02	900,00	899,99	-0,01	-0,03
5.4.1.11.535800	Abschreibungen für Straßen, Wege, Plätze und Verkehrslenkungsanlagen	11.391,84	16.700,00	21.150,73	4.450,73	9.758,89
5.4.1.11.535900	Abschreibungen für Brunnenanlagen	751,86	0,00	1.646,03	1.646,03	894,17
5.4.1.11.538500	Abschreibungen für BGA	260,15	350,00	338,48	-11,52	78,33
5.4.1.12.532300	Abschreibung auf imm. Verm.gegenstände / Straßenbeleuchtung	0,00	0,00	0,00	0,00	0,00
5.4.1.12.535800	Abschreibungen für Straßenbeleuchtung	3.111,68	2.500,00	3.212,20	712,20	100,52
5.4.1.12.538500	Abschreibungen für BGA	0,00	0,00	0,00	0,00	0,00
5.4.1.12.539900	Sonstige Abschreibungen	0,00	0,00	0,00	0,00	0,00
5.4.1.13.532300	Abschreibungen auf immaterielle Vermögensgegenstände	0,00	1.820,00	0,00	-1.820,00	0,00
5.4.1.13.535900	Abschreibungen für Buswartehallen	1.967,15	150,00	1.967,15	1.817,15	0,00
5.4.1.13.538500	Abschreibungen für BGA	0,00	0,00	0,00	0,00	0,00
5.5.3.10.534900	Abschreibungen für Friedhof	1.411,82	1.500,00	1.411,83	-88,17	0,01
5.5.3.10.538500	Abschreibungen für BGA	0,00	0,00	0,00	0,00	0,00
5.5.5.90.535800	Abschreibungen für Wirtschaftswege	12.416,18	12.410,00	12.416,18	6,18	0,00
5.5.5.90.538500	Abschreibungen für BGA	0,00	0,00	0,00	0,00	0,00
5.7.3.20.534900	Abschreibungen für DGH / Gebäude	5.962,44	5.970,00	5.962,43	-7,57	-0,01
5.7.3.20.538500	Abschreibungen für BGA	1.310,01	1.500,00	2.318,33	818,33	1.008,32
5.7.3.20.539900	Sonstige Abschreibungen	0,00	0,00	0,00	0,00	0,00
5.7.3.90.535900	Abschreibung für Arm-Kneipp-Becken	42,61	50,00	42,61	-7,39	0,00
5.7.3.90.538500	Abschreibungen für BGA	0,00	0,00	0,00	0,00	0,00
5.7.5.00.538500	Abschreibungen für BGA	0,00	0,00	0,00	0,00	0,00
- Abschreibungen auf Umlaufvermögen		0,00	0,00	0,00	0,00	0,00
- Zuwendungen, Umlagen und sonstige Transferaufwendungen		93.797,18	87.090,00	87.150,09	60,09	-6.647,09
1.1.6.00.541450	Umlage an den ehem. Gemeindekassenverband	6,54	20,00	6,23	-13,77	-0,31
6.1.1.00.543100	Gewerbesteuerumlage	54,64	100,00	222,86	122,86	168,22
6.1.1.00.544110	Finanzierungsbeitrag Fonds Deutsche Einheit	494,00	550,00	513,00	-37,00	19,00
6.1.1.00.544210	Kreisumlage	48.690,00	48.160,00	48.155,00	-5,00	-535,00
6.1.1.00.544230	Verbandsgemeindeumlage	44.552,00	38.260,00	38.253,00	-7,00	-6.299,00
- Aufwendungen der sozialen Sicherung		0,00	0,00	0,00	0,00	0,00

## Doppischer Produktplan 2017 Rechnung

## Gesamthaushalt

## Ergebnisrechnung

## Ertrags- und Aufwandsarten

	Ergebnis Vorjahr (Spalte 1)	Gesamt-Ansatz HHJ (Spalte 2)	Rechn.ergebnis HHJ (Spalte 3)	Vergl. Ansatz/RE HHJ (Sp3-2)	Ergebn.verän. ggü HhVj (Sp3-1)
- Sonstige laufende Aufwendungen	3.136,41	4.040,00	3.783,16	-256,84	646,75
1.1.1.30.562500 Sachverständigen-, Gerichts- und ähnliche Aufwendungen	0,00	0,00	0,00	0,00	0,00
1.1.1.30.563500 Öffentliche Bekanntmachungen	65,90	0,00	66,90	66,90	1,00
1.1.1.30.569300 Repräsentationsmittel	0,00	100,00	0,00	-100,00	0,00
1.1.1.30.569600 Aufwendungen für Partnerschaften	0,00	0,00	0,00	0,00	0,00
1.1.1.30.569700 Ehrengaben / Altersjubilare	0,00	200,00	0,00	-200,00	0,00
1.1.1.40.561300 Aufwendungen für Dienstreisen / Gemeindeorgane	0,00	50,00	0,00	-50,00	0,00
1.1.1.40.569200 Verfügungsmittel	31,52	100,00	31,52	-68,48	0,00
1.1.2.00.561900 Sonstige Personalnebenaufwendungen	66,15	100,00	63,88	-36,12	-2,27
1.1.4.29.562500 Sachverständigen-, Gerichts- und ähnliche Aufwendungen	0,00	0,00	0,00	0,00	0,00
1.1.4.30.564100 Versicherungsbeiträge / Fuhrpark	0,00	0,00	0,00	0,00	0,00
1.1.4.50.563100 Büromaterial / sonst. zentr. Dienste	13,80	20,00	32,34	12,34	18,54
1.1.4.50.563200 Bücher und Zeitschriften / sonst. zentr. Dienste	0,00	50,00	0,00	-50,00	0,00
1.1.4.50.564100 Versicherungsbeiträge / sonst. zentr. Dienste	467,03	450,00	487,98	37,98	20,95
1.1.4.50.564300 Mitgliedsbeiträge, Sonstige Beiträge	153,35	300,00	455,19	155,19	301,84
2.8.1.00.563500 Öffentliche Bekanntmachungen / Kerwe	166,60	200,00	168,27	-31,73	1,67
2.8.1.00.564100 Versicherungsbeiträge	295,12	360,00	337,96	-22,04	42,84
2.8.1.00.564200 Mitgliedsbeitrag an Historischen Verein	30,00	0,00	30,00	30,00	0,00
3.6.6.14.564100 Versicherungsbeiträge / Jugendraum	33,89	40,00	34,34	-5,66	0,45
5.1.1.00.562500 Sachverständigen-, Gerichts- und ähnliche Aufwendungen	0,00	150,00	0,00	-150,00	0,00
5.1.1.00.562550 Aufwendungen für die Erstellung von Bebauungsplänen	0,00	0,00	0,00	0,00	0,00
5.4.1.13.562100 Miete / Buswarte Halle	7,67	10,00	7,67	-2,33	0,00
5.4.1.13.564100 Versicherungsbeiträge / Buswarte Hallen	6,11	10,00	6,23	-3,77	0,12
5.5.3.10.564100 Versicherungsbeiträge / Friedhofshalle	29,60	40,00	30,06	-9,94	0,46
5.5.3.10.564200 Beitrag für Gartenbauberufsgenossenschaft	62,13	60,00	53,37	-6,63	-8,76
5.5.5.90.562500 Sachverständigen-, Gerichts- und ähnliche Aufwendungen	0,00	0,00	208,59	208,59	208,59
5.5.5.90.565600 Einstellungen und Zuschreibungen in die Sonderposten	0,00	0,00	0,00	0,00	0,00
5.7.3.20.563400 Telefon- und Datenübertragungskosten / DGH	197,05	210,00	198,46	-11,54	1,41
5.7.3.20.564100 Versicherungsbeiträge / DGH	1.033,85	1.100,00	1.041,98	-58,02	8,13
5.7.5.00.563500 Aufwendungen für Werbeanzeigen etc.	0,00	50,00	89,73	39,73	89,73
5.7.5.00.563600 Öffentlichkeitsarbeit	83,30	100,00	83,30	-16,70	0,00
5.7.5.00.564300 Mitgliedsbeiträge, Sonstige Beiträge	339,44	340,00	339,30	-0,70	-0,14
6.1.2.00.565510 Einzelwertberichtigung	0,00	0,00	0,00	0,00	0,00
6.1.2.00.565520 Pauschalwertberichtigung	53,90	0,00	16,09	16,09	-37,81
<b>= Summe der lfd. Aufwendungen aus Verwaltungstätigkeit</b>	<b>184.133,29</b>	<b>198.670,00</b>	<b>188.482,66</b>	<b>-10.187,34</b>	<b>4.349,37</b>
<b>Laufendes Ergebnis aus Verwaltungstätigkeit</b>	<b>-15.963,04</b>	<b>-17.115,00</b>	<b>3.728,26</b>	<b>20.843,26</b>	<b>19.691,30</b>

## Doppischer Produktplan 2017 Rechnung

Gesamthaushalt					
<u>Ergebnisrechnung</u>					
Ertrags- und Aufwandsarten	Ergebnis Vorjahr (Spalte 1)	Gesamt-Ansatz HHJ (Spalte 2)	Rechn.ergebnis HHJ (Spalte 3)	Vergl. Ansatz/RE HHJ (Sp3-2)	Ergebn.verän. ggü HhVj (Sp3-1)
+ Zinserträge und sonstige Finanzerträge	20,00	10,00	13,00	3,00	-7,00
1.1.6.00.472100 Stundungszinsen etc.	20,00	0,00	23,00	23,00	3,00
5.5.5.90.479300 Zinsen aus Sonderposten	0,00	10,00	0,00	-10,00	0,00
6.1.2.00.479200 Vollverzinsung aus Gewerbesteuer	0,00	0,00	-10,00	-10,00	-10,00
6.1.2.00.479400 Zinsen für Kassenplusbestände	0,00	0,00	0,00	0,00	0,00
- Zinsaufwendungen und sonstige Finanzaufwendungen	305,86	200,00	51,52	-148,48	-254,34
6.1.2.00.574300 Zinsen für Kassenminusbestände an VG	284,86	200,00	23,52	-176,48	-261,34
6.1.2.00.575110 Zinsen an Volksbanken, Hypothekenbanken	0,00	0,00	0,00	0,00	0,00
6.1.2.00.575120 Zinsen an Sparkassen	0,00	0,00	0,00	0,00	0,00
6.1.2.00.579100 Zinsen aus der Vollverzinsung der Gewerbesteuer	21,00	0,00	28,00	28,00	7,00
6.1.2.00.579900 Sonstiger Zinsaufwand	0,00	0,00	0,00	0,00	0,00
<b>= Finanzergebnis</b>	<b>-285,86</b>	<b>-190,00</b>	<b>-38,52</b>	<b>151,48</b>	<b>247,34</b>
<b>= Ordentliches Ergebnis</b>	<b>-16.248,90</b>	<b>-17.305,00</b>	<b>3.689,74</b>	<b>20.994,74</b>	<b>19.938,64</b>
+ Außerordentliche Erträge	1.344,20	0,00	8.229,79	8.229,79	6.885,59
5.4.1.11.499100 Außerordentliche Erträge	1.344,20	0,00	8.229,79	8.229,79	6.885,59
- Außerordentliche Aufwendungen	1.445,60	0,00	0,00	0,00	-1.445,60
1.1.4.29.599100 Außerordentliche Aufwendungen	0,00	0,00	0,00	0,00	0,00
5.4.1.11.599100 Außerordentliche Aufwendungen	1.445,60	0,00	0,00	0,00	-1.445,60
<b>= Außerordentliches Ergebnis</b>	<b>-101,40</b>	<b>0,00</b>	<b>8.229,79</b>	<b>8.229,79</b>	<b>8.331,19</b>
<b>= Jahresergebnis (Jahresüberschuss/Jahresfehlbetrag)</b>	<b>-16.350,30</b>	<b>-17.305,00</b>	<b>11.919,53</b>	<b>29.224,53</b>	<b>28.269,83</b>
- Einstellungen in den Sopo für Belastungen aus dem komm. Finanzausgleich	0,00	0,00	0,00	0,00	0,00
+ Entnahmen aus dem Sopo für Belastungen aus dem komm. Finanzausgleich	0,00	0,00	0,00	0,00	0,00
<b>Jahresergebnis nach Veränderung des Sopo für komm. Finanzausgleich</b>	<b>-16.350,30</b>	<b>-17.305,00</b>	<b>11.919,53</b>	<b>29.224,53</b>	<b>28.269,83</b>
nachrichtlich: Gesamterträge	169.534,45	181.565,00	200.453,71	18.888,71	30.919,26
nachrichtlich: Gesamtaufwendungen	185.884,75	198.870,00	188.534,18	-10.335,82	2.649,43
nachrichtlich: Differenz	-16.350,30	-17.305,00	11.919,53	29.224,53	28.269,83
<u>Finanzrechnung Verbandsgemeinde</u>					
Steuern und ähnliche Abgaben	105.663,02	116.310,00	122.931,69	6.621,69	17.268,67

## Doppischer Produktplan 2017 Rechnung

## Gesamthaushalt

## Finanzrechnung Verbandsgemeinde

		Ergebnis Vorjahr (Spalte 1)	Gesamt-Ansatz HHJ (Spalte 2)	Rechn.ergebnis HHJ (Spalte 3)	Vergl. Ansatz/RE HHJ (Sp3-2)	Ergebn.verän. ggü HhVj (Sp3-1)
6.1.1.00.601100	Grundsteuer A	2.529,57	2.520,00	2.507,33	-12,67	-22,24
6.1.1.00.601200	Grundsteuer B	14.730,05	14.700,00	14.734,40	34,40	4,35
6.1.1.00.601300	Gewerbesteuer	289,11	500,00	1.187,44	687,44	898,33
6.1.1.00.602100	Gemeindeanteil an der Einkommensteuer	78.812,16	86.760,00	91.698,00	4.938,00	12.885,84
6.1.1.00.602200	Gemeindeanteil an der Umsatzsteuer	134,67	160,00	171,63	11,63	36,96
6.1.1.00.603300	Hundesteuer	1.345,00	1.300,00	1.370,00	70,00	25,00
6.1.1.00.605210	Ausgleichsleistungen nach § 21 LFAG	7.822,46	10.370,00	11.262,89	892,89	3.440,43
	+ Zuwendungen, allgem. Umlagen u. sonst. Transfereinz.	16.940,00	20.295,00	20.298,00	3,00	3.358,00
2.8.1.00.614900	Zuschüsse für lfd. Zwecke von Privatpersonen und Vereinen	0,00	0,00	0,00	0,00	0,00
5.4.1.12.614410	Zuweisung vom Bund für lfd. Zwecke	0,00	0,00	0,00	0,00	0,00
5.7.3.20.614430	Betriebskostenzuschuss der VG	150,00	150,00	150,00	0,00	0,00
5.7.3.20.614900	Zuschüsse für lfd. Zwecke von Privatpersonen und Vereinen	0,00	0,00	0,00	0,00	0,00
6.1.1.00.611100	Schlüsselzuweisungen	6.053,00	9.410,00	9.411,00	1,00	3.358,00
6.1.1.00.613200	Zuweisungen von Land (KEF)	10.737,00	10.735,00	10.737,00	2,00	0,00
6.1.1.00.616100	Erstattungen "Fonds Deutsche Einheit"	0,00	0,00	0,00	0,00	0,00
	+ Einzahlungen der sozialen Sicherung	0,00	0,00	0,00	0,00	0,00
	+ Öffentlich-rechtliche Leistungsentgelte	3.449,50	2.670,00	3.150,00	480,00	-299,50
5.5.3.10.632240	Benutzungsgebühren / Leichenhalle	90,00	300,00	0,00	-300,00	-90,00
5.5.5.90.632300	Entgelte für die Unterhaltung von Wirtschaftswegen	1.303,72	740,00	1.284,39	544,39	-19,33
5.5.5.90.636500	Jagdrecht / Wirtschaftswege	535,78	630,00	615,61	-14,39	79,83
5.7.3.20.632100	Benutzungsgebühren / DGH	1.520,00	1.000,00	1.250,00	250,00	-270,00
	+ Privatrechtliche Leistungsentgelte	318,70	270,00	281,70	11,70	-37,00
1.1.4.29.641200	Pachteinnahmen / unbebaute Grundstücke	114,00	70,00	77,00	7,00	-37,00
5.7.3.20.641200	Nutzungsentgelt für Dachflächen	204,70	200,00	204,70	4,70	0,00
	+ Kostenerstattungen und Kostenumlagen	244,53	500,00	297,73	-202,27	53,20
1.1.2.00.642430	Kostenerstattungen / Gden. und GV	0,00	0,00	0,00	0,00	0,00
3.1.1.10.642430	Erstattung Gde.anteile am Sozialhilfefaufwand (Altfälle)	63,03	0,00	69,23	69,23	6,20
5.5.3.10.642900	Kostenerstattungen von Privatpersonen und Vereinen	181,50	500,00	228,50	-271,50	47,00
	+ Bestandsveränderungen Erzeugnisse	0,00	0,00	0,00	0,00	0,00
	+ Andere aktivierte Eigenleistungen	0,00	0,00	0,00	0,00	0,00
	+ Sonstige laufende Einzahlungen	5.203,69	5.850,00	6.066,10	216,10	862,41
1.1.6.00.662200	Verspätungszuschlag	0,00	0,00	0,00	0,00	0,00
5.4.1.11.662900	Sonstige Schadenersatzleistungen und Erträge	0,00	250,00	252,24	2,24	252,24
5.4.1.12.662900	Sonstige Schadenersatzleistungen und Erträge	0,00	0,00	0,00	0,00	0,00
5.4.1.50.662500	Konzessionsabgaben / Strom	3.152,44	3.700,00	3.646,13	-53,87	493,69
5.4.1.50.662501	Konzessionsabgaben / Gas	104,52	50,00	106,41	56,41	1,89
5.4.1.50.662502	Konzessionsabgaben / Wasser	1.946,73	1.850,00	2.061,32	211,32	114,59
5.7.3.20.662700	Versicherungserstattungen / DGH	0,00	0,00	0,00	0,00	0,00

## Doppischer Produktplan 2017 Rechnung

## Gesamthaushalt

## Finanzrechnung Verbandsgemeinde

	Ergebnis Vorjahr (Spalte 1)	Gesamt-Ansatz HHJ (Spalte 2)	Rechn.ergebnis HHJ (Spalte 3)	Vergl. Ansatz/RE HHJ (Sp3-2)	Ergebn.verän. ggü HhVj (Sp3-1)
5.7.3.20.662900 Sonstige Schadenersatzleistungen und Erträge	0,00	0,00	0,00	0,00	0,00
= Summe der lfd. Einzahlungen aus Verwaltungstätigkeit	<b>131.819,44</b>	<b>145.895,00</b>	<b>153.025,22</b>	<b>7.130,22</b>	<b>21.205,78</b>
- Personalauszahlungen	15.848,52	21.180,00	16.006,15	-5.173,85	157,63
1.1.1.40.701100 Aufwandsentschädigung / Bürgermeister	5.386,20	6.000,00	5.386,20	-613,80	0,00
1.1.1.40.701200 Aufwandsentschädigung / Beigeordnete	275,50	950,00	87,00	-863,00	-188,50
1.1.2.00.702210 Dienstbezüge / Beschäftigte	3.252,28	5.050,00	3.415,28	-1.634,72	163,00
1.1.2.00.702220 Leistungszulagen Beschäftigte	59,17	100,00	61,54	-38,46	2,37
1.1.2.00.703200 Beiträge Versorgungskassen / Beschäftigte	256,61	450,00	269,44	-180,56	12,83
1.1.2.00.704200 Beiträge ges. Soz.vers. / Beschäftigte	1.008,81	1.600,00	1.059,20	-540,80	50,39
1.1.2.00.709100 Pauschalierte Lohnsteuer	71,34	70,00	74,92	4,92	3,58
5.5.3.10.702210 Dienstbezüge / Beschäftigte	0,00	2.400,00	0,00	-2.400,00	0,00
5.5.3.10.702220 Leistungszulagen Beschäftigte	0,00	50,00	0,00	-50,00	0,00
5.5.3.10.703200 Beiträge Versorgungskassen / Beschäftigte	0,00	200,00	0,00	-200,00	0,00
5.5.3.10.704200 Beiträge ges. Soz.vers. / Beschäftigte	0,00	800,00	0,00	-800,00	0,00
5.5.3.10.709100 Pauschalierte Lohnsteuer	0,00	30,00	0,00	-30,00	0,00
5.7.3.20.702210 Dienstbezüge / Beschäftigte	3.940,84	2.400,00	4.022,65	1.622,65	81,81
5.7.3.20.702220 Leistungszulagen Beschäftigte	71,70	50,00	72,47	22,47	0,77
5.7.3.20.703200 Beiträge Versorgungskassen / Beschäftigte	310,98	200,00	317,37	117,37	6,39
5.7.3.20.704200 Beiträge ges. Soz.vers. / Beschäftigte	1.134,85	800,00	1.158,15	358,15	23,30
5.7.3.20.709100 Pauschalierte Lohnsteuer	80,24	30,00	81,93	51,93	1,69
- Versorgungsauszahlungen	660,00	700,00	660,00	-40,00	0,00
1.1.1.40.711300 Ehrensold	660,00	700,00	660,00	-40,00	0,00
- Auszahlungen für Sach- und Dienstleistungen	48.390,91	41.550,00	26.989,19	-14.560,81	-21.401,72
1.1.1.40.724900 Sonstige Aufwendungen für Sachleistungen	660,00	600,00	551,00	-49,00	-109,00
1.1.2.00.724900 Sonstige Aufwendungen für Sachleistungen	0,00	50,00	0,00	-50,00	0,00
1.1.4.29.723110 Unterhaltung / unbebaute Grundstücke	474,24	700,00	1.330,10	630,10	855,86
1.1.4.29.723203 Abgaben / unbebaute Grundstücke	464,91	500,00	380,16	-119,84	-84,75
1.1.4.30.723520 Betriebs- und Schmierstoffe / Fuhrpark	95,00	200,00	275,57	75,57	180,57
1.1.4.30.723700 Unterhaltung BGA / Fuhrpark	0,00	300,00	74,15	-225,85	74,15
1.1.4.30.723800 GWG, sonstige Gebrauchsgegenstände (unter 410 € netto)	2,98	100,00	27,96	-72,04	24,98
1.1.4.30.723801 GWG, sonstige Gebrauchsgegenstände (410 € bis 1000 € netto)	0,00	0,00	0,00	0,00	0,00
1.1.4.30.724400 Materialbeschaffungen	19,12	100,00	0,00	-100,00	-19,12
1.1.4.50.723700 Unterhaltung BGA / sonst. zentr. Dienste	0,00	0,00	0,00	0,00	0,00
1.1.4.50.723800 GWG, sonstige Gebrauchsgegenstände (unter 410 € netto)	0,00	0,00	0,00	0,00	0,00
1.1.4.50.724900 Sonstige Aufwendungen für Sachleistungen	0,00	0,00	0,00	0,00	0,00
1.2.1.00.724900 Aufwendungen für Wahlen	0,00	200,00	0,00	-200,00	0,00
2.8.1.00.724900 Aufwendungen für Heimat- und Brauchtumpflege	70,00	150,00	70,00	-80,00	0,00

## Doppischer Produktplan 2017 Rechnung

## Gesamthaushalt

## Finanzrechnung Verbandsgemeinde

		Ergebnis Vorjahr (Spalte 1)	Gesamt-Ansatz HHJ (Spalte 2)	Rechn.ergebnis HHJ (Spalte 3)	Vergl. Ansatz/RE HHJ (Sp3-2)	Ergebn.verän. ggü HhVj (Sp3-1)
2.8.1.00.724904	Aufwendungen für Ortsverschönerung	138,64	300,00	0,00	-300,00	-138,64
2.8.1.00.724905	Aufwendungen für Seniorenbetreuung	249,11	500,00	238,67	-261,33	-10,44
3.6.5.20.725430	Erstattung Pers.ko. an Kreis für Kita Dannenfels	1.561,51	1.000,00	85,94	-914,06	-1.475,57
3.6.6.13.723110	Unterhaltung / Kinderspielplatz, Bolzplatz	120,12	300,00	12,42	-287,58	-107,70
3.6.6.14.723130	Unterhaltung / Jugendraum	0,00	100,00	241,27	141,27	241,27
3.6.6.14.723202	Stromkosten / Jugendraum	53,75	100,00	48,56	-51,44	-5,19
3.6.6.14.723203	Abgaben / Jugendraum	100,55	150,00	107,18	-42,82	6,63
3.6.6.14.723210	WKB Ausbau / Jugendraum	70,70	0,00	21,17	21,17	-49,53
5.4.1.11.723204	Pauschale f.d. Ableitung v. Niederschl.wasser in die Kanalisation	6.303,00	6.960,00	6.692,00	-268,00	389,00
5.4.1.11.723380	Unterhaltung / Straße, Wege, Plätze	7.945,93	1.000,00	863,18	-136,82	-7.082,75
5.4.1.11.723700	Unterhaltung BGA / Straßen, Wege, Plätze	0,00	50,00	0,00	-50,00	0,00
5.4.1.11.723800	GWG, sonstige Gebrauchsgegenstände (unter 410 € netto)	25,42	350,00	342,83	-7,17	317,41
5.4.1.12.723202	Stromkosten für Straßenbeleuchtung	136,83	2.000,00	923,69	-1.076,31	786,86
5.4.1.12.723330	Unterhaltung / Straßenbeleuchtung	726,46	1.000,00	865,71	-134,29	139,25
5.4.1.13.723130	Unterhaltung / Buswartehallen	0,00	50,00	0,00	-50,00	0,00
5.5.3.10.723110	Unterhaltung / Friedhof	1.302,17	200,00	235,87	35,87	-1.066,30
5.5.3.10.723130	Unterhaltung / Friedhofshalle	0,00	200,00	124,33	-75,67	124,33
5.5.3.10.723202	Stromkosten / Friedhofshalle	48,81	60,00	49,56	-10,44	0,75
5.5.3.10.723203	Abgaben / Friedhof	306,15	250,00	150,15	-99,85	-156,00
5.5.3.10.723210	WKB Ausbau / Friedhof	5.446,63	1.650,00	1.648,64	-1,36	-3.797,99
5.5.3.10.723700	Unterhaltung BGA / Friedhof	0,00	0,00	0,00	0,00	0,00
5.5.3.10.723800	GWG, sonstige Gebrauchsgegenstände (unter 410 € netto)	0,00	50,00	0,00	-50,00	0,00
5.5.3.10.724700	Sonstige Verbrauchsmittel	0,00	0,00	14,55	14,55	14,55
5.5.3.10.729200	Grabherstellungskosten	12,16	500,00	178,50	-321,50	166,34
5.5.5.90.723380	Unterhaltung / Wirtschaftswege	13.850,60	1.380,00	271,14	-1.108,86	-13.579,46
5.7.3.20.723130	Unterhaltung / Dorfgemeinschaftshaus	1.863,15	13.500,00	5.903,19	-7.596,81	4.040,04
5.7.3.20.723200	Heizkosten / DGH	1.497,13	3.000,00	2.573,49	-426,51	1.076,36
5.7.3.20.723201	Reinigungsmittel / DGH	0,00	0,00	0,00	0,00	0,00
5.7.3.20.723202	Stromkosten / DGH	337,35	450,00	580,38	130,38	243,03
5.7.3.20.723203	Abgaben / DGH	1.294,76	900,00	542,15	-357,85	-752,61
5.7.3.20.723210	WKB Ausbau / DGH	2.467,06	800,00	783,16	-16,84	-1.683,90
5.7.3.20.723700	Unterhaltung BGA / DGH	90,20	100,00	0,00	-100,00	-90,20
5.7.3.20.723800	GWG, sonstige Gebrauchsgegenstände (unter 410 € netto)	221,22	100,00	0,00	-100,00	-221,22
5.7.3.20.723801	GWG, sonstige Gebrauchsgegenstände (410 € bis 1000 € netto)	0,00	0,00	0,00	0,00	0,00
5.7.3.20.724700	Sonstige Verbrauchsmittel	-10,00	50,00	0,00	-50,00	10,00
5.7.3.90.723100	Unterhaltung / Sonstige allgemeine Einrichtungen	0,00	1.000,00	461,01	-538,99	461,01
5.7.3.90.723203	Abgaben / Dorfteich	445,25	550,00	321,51	-228,49	-123,74

## Doppischer Produktplan 2017 Rechnung

## Gesamthaushalt

## Finanzrechnung Verbandsgemeinde

		Ergebnis Vorjahr (Spalte 1)	Gesamt-Ansatz HHJ (Spalte 2)	Rechn.ergebnis HHJ (Spalte 3)	Vergl. Ansatz/RE HHJ (Sp3-2)	Ergebn.verän. ggü HhVj (Sp3-1)
5.7.3.90.723800	GWG, sonstige Gebrauchsgegenstände (unter 410 € netto)	0,00	0,00	0,00	0,00	0,00
5.7.5.00.723100	Unterhaltung / Fremdenverkehrseinrichtungen	0,00	50,00	0,00	-50,00	0,00
	- Zuwendungen, Umlagen u. sonst. Transferauszahlungen	93.936,60	87.090,00	86.337,71	-752,29	-7.598,89
1.1.6.00.741450	Umlage an den ehem. Gemeindekassenverband	6,54	20,00	6,23	-13,77	-0,31
6.1.1.00.743100	Gewerbesteuerumlage	194,06	100,00	-589,52	-689,52	-783,58
6.1.1.00.744110	Finanzierungsbeteiligung Fonds Deutsche Einheit	494,00	550,00	513,00	-37,00	19,00
6.1.1.00.744210	Kreisumlage	48.690,00	48.160,00	48.155,00	-5,00	-535,00
6.1.1.00.744230	Verbandsgemeindeumlage	44.552,00	38.260,00	38.253,00	-7,00	-6.299,00
	- Auszahlungen der sozialen Sicherung	0,00	0,00	0,00	0,00	0,00
	- Sonstige laufende Auszahlungen	3.065,58	4.040,00	3.858,22	-181,78	792,64
1.1.1.30.762500	Sachverständigen-, Gerichts- und ähnliche Auszahlungen	0,00	0,00	0,00	0,00	0,00
1.1.1.30.763500	Öffentliche Bekanntmachungen	65,90	0,00	66,90	66,90	1,00
1.1.1.30.769300	Repräsentationsmittel	0,00	100,00	0,00	-100,00	0,00
1.1.1.30.769600	Auszahlungen für Partnerschaften	0,00	0,00	0,00	0,00	0,00
1.1.1.30.769700	Ehrengaben / Altersjubilare	0,00	200,00	0,00	-200,00	0,00
1.1.1.40.761300	Aufwendungen für Dienstreisen / Gemeindeorgane	0,00	50,00	0,00	-50,00	0,00
1.1.1.40.769200	Verfügungsmittel	31,52	100,00	31,52	-68,48	0,00
1.1.2.00.761900	Sonstige Personalnebenaufwendungen	66,15	100,00	63,88	-36,12	-2,27
1.1.4.29.762500	Sachverständigen-, Gerichts- und ähnliche Auszahlungen	0,00	0,00	0,00	0,00	0,00
1.1.4.30.764100	Versicherungsbeiträge / Fuhrpark	0,00	0,00	0,00	0,00	0,00
1.1.4.50.763100	Büromaterial / sonst. zentr. Dienste	13,80	20,00	32,34	12,34	18,54
1.1.4.50.763200	Bücher und Zeitschriften / sonst. zentr. Dienste	0,00	50,00	0,00	-50,00	0,00
1.1.4.50.764100	Versicherungsbeiträge / sonst. zentr. Dienste	467,03	450,00	487,98	37,98	20,95
1.1.4.50.764300	Mitgliedsbeiträge, Sonstige Beiträge	153,35	300,00	455,19	155,19	301,84
2.8.1.00.763500	Öffentliche Bekanntmachungen / Kerwe	166,60	200,00	168,27	-31,73	1,67
2.8.1.00.764100	Versicherungsbeiträge	295,12	360,00	337,96	-22,04	42,84
2.8.1.00.764200	Mitgliedsbeitrag an Historischen Verein	30,00	0,00	30,00	30,00	0,00
3.6.6.14.764100	Versicherungsbeiträge / Jugendraum	33,89	40,00	34,34	-5,66	0,45
5.1.1.00.762500	Sachverständigen-, Gerichts- und ähnliche Auszahlungen	0,00	150,00	0,00	-150,00	0,00
5.1.1.00.762550	Auszahlungen für die Erstellung von Bebauungsplänen	0,00	0,00	0,00	0,00	0,00
5.4.1.13.762100	Miete / Buswartehalle	7,67	10,00	7,67	-2,33	0,00
5.4.1.13.764100	Versicherungsbeiträge / Buswartehallen	6,11	10,00	6,23	-3,77	0,12
5.5.3.10.764100	Versicherungsbeiträge / Friedhofshalle	29,60	40,00	30,06	-9,94	0,46
5.5.3.10.764200	Beitrag für Gartenbauberufsgenossenschaft	45,20	60,00	64,52	4,52	19,32
5.5.5.90.762500	Sachverständigen-, Gerichts- und ähnliche Aufwendungen	0,00	0,00	208,59	208,59	208,59
5.5.5.90.769910	Ausz. SOPO - Rücklagen	0,00	0,00	0,00	0,00	0,00
5.7.3.20.763400	Telefon- und Datenübertragungskosten / DGH	197,05	210,00	198,46	-11,54	1,41
5.7.3.20.764100	Versicherungsbeiträge / DGH	1.033,85	1.100,00	1.041,98	-58,02	8,13



## Doppischer Produktplan 2017 Rechnung

## Gesamthaushalt

## Finanzrechnung Verbandsgemeinde

	Ergebnis Vorjahr (Spalte 1)	Gesamt-Ansatz HHJ (Spalte 2)	Rechn.ergebnis HHJ (Spalte 3)	Vergl. Ansatz/RE HHJ (Sp3-2)	Ergebn.verän. ggü HhVj (Sp3-1)
5.7.5.00.763500 Aufwendungen für Werbeanzeigen etc.	0,00	50,00	89,73	39,73	89,73
5.7.5.00.763600 Öffentlichkeitsarbeit	83,30	100,00	83,30	-16,70	0,00
5.7.5.00.764300 Mitgliedsbeiträge, Sonstige Beiträge	339,44	340,00	419,30	79,30	79,86
<b>= Summe der lfd. Auszahlungen aus Verwaltungstätigkeit</b>	<b>161.901,61</b>	<b>154.560,00</b>	<b>133.851,27</b>	<b>-20.708,73</b>	<b>-28.050,34</b>
<b>Saldo der lfd. Ein- u. Auszahlungen aus Verw.tätigkeit</b>	<b>-30.082,17</b>	<b>-8.665,00</b>	<b>19.173,95</b>	<b>27.838,95</b>	<b>49.256,12</b>
+ Zinseinzahlungen und sonstige Finanzeinzahlungen	20,00	10,00	13,00	3,00	-7,00
1.1.6.00.672100 Stundungszinsen etc.	20,00	0,00	23,00	23,00	3,00
5.5.5.90.679300 Zinsen aus Sonderposten	0,00	10,00	0,00	-10,00	0,00
6.1.2.00.679200 Vollverzinsung aus Gewerbesteuer	0,00	0,00	-10,00	-10,00	-10,00
6.1.2.00.679400 Zinsen für Kassenplusbestände	0,00	0,00	0,00	0,00	0,00
- Zinsauszahlungen und sonstige Finanzauszahlungen	305,86	200,00	51,52	-148,48	-254,34
6.1.2.00.774300 Zinsen für Kassenminusbestände an VG	284,86	200,00	23,52	-176,48	-261,34
6.1.2.00.775110 Zinsen an Volksbanken, Hypothekenbanken	0,00	0,00	0,00	0,00	0,00
6.1.2.00.775120 Zinsen an Sparkassen	0,00	0,00	0,00	0,00	0,00
6.1.2.00.779100 Zinsen aus der Vollverzinsung der Gewerbesteuer	21,00	0,00	28,00	28,00	7,00
6.1.2.00.779900 Sonstiger Zinsaufwand	0,00	0,00	0,00	0,00	0,00
<b>Saldo der Zins- u. sonst. Finanzein- u. -auszahlungen</b>	<b>-285,86</b>	<b>-190,00</b>	<b>-38,52</b>	<b>151,48</b>	<b>247,34</b>
<b>Saldo der ordentlichen Ein- und Auszahlungen</b>	<b>-30.368,03</b>	<b>-8.855,00</b>	<b>19.135,43</b>	<b>27.990,43</b>	<b>49.503,46</b>
+ Außerordentliche Einzahlungen	0,00	0,00	0,00	0,00	0,00
5.5.5.90.669910 Einz. SOPO - Sonderrücklagen	0,00	0,00	0,00	0,00	0,00
- Außerordentliche Auszahlungen	0,00	0,00	0,00	0,00	0,00
<b>Saldo der außerordentlichen Ein- und Auszahlungen</b>	<b>0,00</b>	<b>0,00</b>	<b>0,00</b>	<b>0,00</b>	<b>0,00</b>
<b>Saldo der ordentlichen und außerordentlichen Ein- und Auszahlungen</b>	<b>-30.368,03</b>	<b>-8.855,00</b>	<b>19.135,43</b>	<b>27.990,43</b>	<b>49.503,46</b>
+ Einzahlungen aus Investitionszuwendungen	28.725,02	25.870,00	16.243,50	-9.626,50	-12.481,52
5.4.1.11/0004.681662 Landeszuweisung Straßenausbau	20.000,00	8.270,00	8.275,00	5,00	-11.725,00
5.4.1.11/0015.681662 Landeszuweisung Generationentreffpunkt	8.000,00	7.600,00	7.600,00	0,00	-400,00
5.5.3.10/0013.681672 Eigenleistung / Platzgestaltung vor Friedhofshalle	0,00	10.000,00	0,00	-10.000,00	0,00
5.7.3.90/0017.681900 Zuwendungen von Privatpersonen und Vereinen	725,02	0,00	368,50	368,50	-356,52
+ Einzahlungen aus Beiträgen und ähnlichen Entgelten	111.285,96	44.950,00	45.277,29	327,29	-66.008,67
5.4.1.11/0002.682650 Anzahlungen auf Erschließungsbeiträge / NBG "Branntweinäcker"	0,00	9.430,00	9.430,92	0,92	9.430,92
5.4.1.11/0003.682650 Anz. auf Kostenerstatt. landespfleg. Ausgleichsmaßnahmen	0,00	1.380,00	1.386,90	6,90	1.386,90
5.4.1.11/0004.682420 Kostenerstattungen vom Land	0,00	0,00	0,00	0,00	0,00

## Doppischer Produktplan 2017 Rechnung

## Gesamthaushalt

## Finanzrechnung Verbandsgemeinde

	Ergebnis Vorjahr (Spalte 1)	Gesamt-Ansatz HHJ (Spalte 2)	Rechn.ergebnis HHJ (Spalte 3)	Vergl. Ansatz/RE HHJ (Sp3-2)	Ergebn.verän. ggü HhVj (Sp3-1)
5.4.1.11/0008.682500	109.965,96	34.140,00	34.454,47	314,47	-75.511,49
5.5.3.10/0100.682700	1.320,00	0,00	5,00	5,00	-1.315,00
5.5.5.90/0091.683100	0,00	0,00	0,00	0,00	0,00
+ Einzahlungen für immaterielle Vermögensgegenstände	0,00	0,00	0,00	0,00	0,00
+ Einzahlungen für Sachanlagen	0,00	0,00	0,00	0,00	0,00
1.1.4.29/0006.685100	0,00	0,00	0,00	0,00	0,00
+ Einzahlungen für Finanzanlagen	0,00	0,00	0,00	0,00	0,00
+ Einzahlungen aus sonst. Ausleihungen und Kreditgewährungen	40,90	0,00	0,00	0,00	-40,90
6.2.6.00/0098.687600	40,90	0,00	0,00	0,00	-40,90
+ Einzahlungen aus der Veräußerung von Vorräten	0,00	43.450,00	43.452,18	2,18	43.452,18
1.1.4.29/0005.688100	0,00	43.450,00	43.452,18	2,18	43.452,18
+ Sonstige Investitionseinzahlungen	0,00	0,00	0,00	0,00	0,00
<b>= Summe der Einzahlungen aus Investitionstätigkeit</b>	<b>140.051,88</b>	<b>114.270,00</b>	<b>104.972,97</b>	<b>-9.297,03</b>	<b>-35.078,91</b>
- Auszahlungen für immaterielle Vermögensgegenstände	0,00	0,00	0,00	0,00	0,00
- Auszahlungen für Sachanlagen	174.490,31	26.800,00	27.504,54	704,54	-146.985,77
1.1.4.29/0006.785100	0,00	0,00	0,00	0,00	0,00
Auszahlungen für unbebaute Grundstücke und grundstücksgleiche Rechte					
1.1.4.30/0018.785710	0,00	1.800,00	1.798,99	-1,01	1.798,99
5.4.1.11/0002.785930	63.256,14	0,00	25.680,80	25.680,80	-37.575,34
5.4.1.11/0003.785930	0,00	0,00	24,75	24,75	24,75
5.4.1.11/0004.785910	0,00	0,00	0,00	0,00	0,00
Auszahlungen für den Erwerb von Grundstücken / Straßen- und Gehwegausbau					
5.4.1.11/0004.785930	81.869,23	0,00	0,00	0,00	-81.869,23
5.4.1.11/0015.785930	29.364,94	0,00	0,00	0,00	-29.364,94
5.5.3.10/0013.785930	0,00	25.000,00	0,00	-25.000,00	0,00
Baumaßnahme / Platzgestaltung vor Friedhofshalle/Errichtung einer Stützmauer					
5.5.3.10/0016.785930	0,00	0,00	0,00	0,00	0,00
5.5.5.90/0010.785930	0,00	0,00	0,00	0,00	0,00
5.5.5.90/0010.785930	0,00	0,00	0,00	0,00	0,00
5.7.3.20/0012.785710	0,00	0,00	0,00	0,00	0,00
5.7.3.90/0017.785930	0,00	0,00	0,00	0,00	0,00
AiB / Erlebnis- und Naturspielplatz					
- Auszahlungen für Finanzanlagen	0,00	0,00	0,00	0,00	0,00
- Auszahlungen für sonst. Ausleihungen u. Kreditgewährungen	0,00	0,00	0,00	0,00	0,00
- Auszahlungen für den Erwerb von Vorräten	0,00	0,00	0,00	0,00	0,00
- Sonstige Investitionsauszahlungen	0,00	0,00	0,00	0,00	0,00
<b>= Summe der Auszahlungen aus Investitionstätigkeit</b>	<b>174.490,31</b>	<b>26.800,00</b>	<b>27.504,54</b>	<b>704,54</b>	<b>-146.985,77</b>
<b>Saldo der Ein- und Auszahlungen aus Investitionstätigkeit</b>	<b>-34.438,43</b>	<b>87.470,00</b>	<b>77.468,43</b>	<b>-10.001,57</b>	<b>111.906,86</b>

## Doppischer Produktplan 2017 Rechnung

## Gesamthaushalt

## Finanzrechnung Verbandsgemeinde

	Ergebnis Vorjahr (Spalte 1)	Gesamt-Ansatz HHJ (Spalte 2)	Rechn.ergebnis HHJ (Spalte 3)	Vergl. Ansatz/RE HHJ (Sp3-2)	Ergebn.verän. ggü HhVj (Sp3-1)
<b>Finanzmittelüberschuss / -fehlbetrag</b>	<b>-64.806,46</b>	<b>78.615,00</b>	<b>96.603,86</b>	<b>17.988,86</b>	<b>161.410,32</b>
+ Einzahlungen aus der Aufnahme von Investitionskrediten	0,00	0,00	0,00	0,00	0,00
6.1.2.00/0099.692531 Kredite für Investitionen	0,00	0,00	0,00	0,00	0,00
- Auszahlungen zur Tilgung von Investitionskrediten	0,00	87.470,00	0,00	-87.470,00	0,00
6.1.2.00/0099.792510 Tilgung von Krediten für Investitionen	0,00	0,00	0,00	0,00	0,00
6.1.2.00/0099.792511 AO-Tilgung von Investitionskrediten	0,00	87.470,00	0,00	-87.470,00	0,00
<b>Saldo der Ein- und Auszahlungen aus Investitionskrediten</b>	<b>0,00</b>	<b>-87.470,00</b>	<b>0,00</b>	<b>87.470,00</b>	<b>0,00</b>
+ Einzahlungen aus der Aufnahme von Krediten zur Liquiditätssicherung	0,00	0,00	0,00	0,00	0,00
- Auszahlungen zur Tilgung von Krediten zur Liquiditätssicherung	0,00	0,00	0,00	0,00	0,00
<b>Saldo der Ein- und Auszahlungen aus Krediten zur Liquiditätssicherung</b>	<b>0,00</b>	<b>0,00</b>	<b>0,00</b>	<b>0,00</b>	<b>0,00</b>
+ Abnahme der liquiden Mittel	336.698,22	0,00	163.787,79	163.787,79	-172.910,43
6.1.2.00.696440 für Gemeinden und Gdeverbände	336.698,22	0,00	163.787,79	163.787,79	-172.910,43
6.1.2.00/0096.696440 Abnahme Ford ggü VG aus dem Zahlungsmittelbestand	0,00	0,00	0,00	0,00	0,00
- Zunahme der liquiden Mittel	271.123,54	0,00	260.391,65	260.391,65	-10.731,89
6.1.2.00.796440 AZ Einheitskasse an VG	271.123,54	0,00	260.391,65	260.391,65	-10.731,89
6.1.2.00/0096.796440 Zunahme Ford ggü VG aus dem Zahlungsmittelbestand	0,00	0,00	0,00	0,00	0,00
<b>Veränderung der liquiden Mittel</b>	<b>65.574,68</b>	<b>0,00</b>	<b>-96.603,86</b>	<b>-96.603,86</b>	<b>-162.178,54</b>
<b>Saldo der Ein- und Auszahlungen aus Finanzierungstätigkeit</b>	<b>65.574,68</b>	<b>-87.470,00</b>	<b>-96.603,86</b>	<b>-9.133,86</b>	<b>-162.178,54</b>
Einzahlungen aus durchlaufenden Geldern	-768,22	0,00	0,00	0,00	768,22
6.1.2.00.699100 durchlaufende Gelder	-768,22	0,00	0,00	0,00	768,22
Auszahlungen aus durchlaufenden Geldern	0,00	0,00	0,00	0,00	0,00
6.1.2.00.799100 durchlaufende Gelder	0,00	0,00	0,00	0,00	0,00
<b>Saldo Ein- und Auszahlungen aus durchlaufenden Geldern</b>	<b>-768,22</b>	<b>0,00</b>	<b>0,00</b>	<b>0,00</b>	<b>768,22</b>
nachrichtlich:					
<b>Saldo E+A Finanzierungstätigkeit inkl. durchlaufende Gelder</b>	<b>64.806,46</b>	<b>-87.470,00</b>	<b>-96.603,86</b>	<b>-9.133,86</b>	<b>-161.410,32</b>
Zahlweg-Umleitungen Einzahlungen	0,00	0,00	0,00	0,00	0,00
Zahlweg-Umleitungen Auszahlungen	0,00	0,00	0,00	0,00	0,00
ordentliche Einzahlungen	131.839,44	145.905,00	153.038,22	7.133,22	21.198,78
ordentliche Auszahlungen	162.207,47	154.760,00	133.902,79	-20.857,21	-28.304,68

## Doppischer Produktplan 2017 Rechnung

## Gesamthaushalt

Finanzrechnung Verbandsgemeinde

	Ergebnis Vorjahr (Spalte 1)	Gesamt-Ansatz HHJ (Spalte 2)	Rechn.ergebnis HHJ (Spalte 3)	Vergl. Ansatz/RE HHJ (Sp3-2)	Ergebn.verän. ggü HhVj (Sp3-1)
Saldo ordentliche Ein-/Auszahlungen	-30.368,03	-8.855,00	19.135,43	27.990,43	49.503,46
<b>Gesamteinzahlungen (ohne liquide Mittel)</b>	<b>271.123,10</b>	<b>260.175,00</b>	<b>258.011,19</b>	<b>-2.163,81</b>	<b>-13.111,91</b>
<b>Gesamtauszahlungen (ohne liquide Mittel)</b>	<b>336.697,78</b>	<b>269.030,00</b>	<b>161.407,33</b>	<b>-107.622,67</b>	<b>-175.290,45</b>
<b>Saldo Gesamtein- und -auszahlungen</b>	<b>-65.574,68</b>	<b>-8.855,00</b>	<b>96.603,86</b>	<b>105.458,86</b>	<b>162.178,54</b>

## Anlagenübersicht für das Haushaltsjahr 2017

Filterkriterien: Nr.: AN0000001..AN0199999, Shortcutdimension 3: 1

Posten / Art (gem. § 47 Abs. 4 Nr. 1 GemHVO)	Anschaffungs- und Herstellungskosten					Abschreibungen, Wertberichtigungen						Restbuchwerte		Wert- minderung durch unterlassene Instand- haltung, Altlasten, sonstiges	Kennzahlen	
	Stand zum 31.12.2016	Zugänge im Haushaltsjahr	Abgänge im Haushaltsjahr	Umbuchungen im Haushaltsjahr	Stand zum 31.12.2017	aufgelaufene Abschrei- bungen zum 31.12.2016	Zuschrei- bungen im Haushaltsjahr	Abschrei- bungen im Haushaltsjahr	Umbuchung im Haushaltsjahr	aufgelaufene Ab- schreibungen auf Abgänge	Ab- schreibungen zum 31.12.2017	Rest- buchwerte am Ende des Haushalts- jahres	Rest- buchwerte am Ende des Haushalts- vorjahres		Durch- schnitt- licher Absch.- satz	Durch- schnitt- licher Rest- buch- wert
1.1.3 Gezahlte Investitionszuschüsse	54.617,21	0,00	0,00	0,00	54.617,21	-34.498,23	0,00	-899,99	0,00	0,00	-35.398,22	19.218,99	20.118,98	0,00	1,6 %	35,2 %
1.2.10 Geleistete Anzahlungen, Anlagen im Bau	0,00	24,75	0,00	0,00	24,75	0,00	0,00	0,00	0,00	0,00	24,75	0,00	0,00	0,00	0,0 %	100,0 %
1.2.2 Sonst. unbeb. Grundstücke u. grundst.gl. Rechte	212.403,61	0,00	0,00	0,00	212.403,61	-1.186,89	0,00	-96,11	0,00	0,00	-1.283,00	211.120,61	211.216,72	0,00	0,0 %	99,4 %
1.2.3 Bebaute Grundstücke u. grundstücksgleiche Rechte	315.960,00	0,00	0,00	0,00	315.960,00	-62.649,15	0,00	-7.542,74	0,00	0,00	-70.191,89	245.768,11	253.310,85	0,00	2,4 %	77,8 %
1.2.4 Infrastrukturvermögen	1.218.796,95	10.819,70	0,00	0,00	1.229.616,65	-195.426,84	0,00	-40.434,90	0,00	0,00	-235.861,74	993.754,91	1.023.370,11	0,00	3,3 %	80,8 %
1.2.6 Kunstgegenstände, Denkmäler	0,00	0,00	0,00	0,00	0,00	0,00	0,00	0,00	0,00	0,00	0,00	0,00	0,00	0,00	0,0 %	0,0 %
1.2.8 Betriebs- und Geschäftsausstattung	26.047,74	7.298,99	-73,00	0,00	33.273,73	-10.682,15	0,00	-2.867,74	0,00	73,00	-13.476,89	19.796,84	15.365,59	0,00	8,6 %	59,5 %
1.4.3 Bauplätze, Grundstücke zum Verkauf, sonst. Vorräte	84.814,62	0,00	-43.452,18	0,00	41.362,44	0,00	0,00	0,00	0,00	0,00	41.362,44	84.814,62	0,00	0,0 %	100,0 %	
2.2.1 Sonderposten aus Zuwendungen	-656.633,53	-5.500,00	0,00	0,00	-662.133,53	184.031,67	0,00	25.760,90	0,00	0,00	209.792,57	-452.340,96	-472.601,86	0,00	3,9 %	68,3 %
2.2.2 Sonderposten aus Beiträgen und ähnlichen Entgelten	-432.017,34	-35.349,09	0,00	0,00	-467.366,43	70.228,06	0,00	16.358,57	0,00	0,00	86.586,63	-380.779,80	-361.789,28	0,00	3,5 %	81,5 %
2.2.3 Sonderposten aus Anzahlungen für Anlagevermögen	-21.713,31	-1.755,40	0,00	0,00	-23.468,71	0,00	0,00	0,00	0,00	0,00	-23.468,71	-21.713,31	0,00	0,0 %	100,0 %	
2.5 Sonderposten aus Grabnutzungsentgelten	-9.948,00	-5,00	0,00	0,00	-9.953,00	1.981,92	0,00	293,94	0,00	0,00	2.275,86	-7.677,14	-7.966,08	0,00	3,0 %	77,1 %
2.7 Sonstige Sonderposten	-2.750,61	0,00	0,00	0,00	-2.750,61	1.335,60	0,00	114,64	0,00	0,00	1.450,24	-1.300,37	-1.415,01	0,00	4,2 %	47,3 %
<b>Gesamt</b>	<b>789.577,34</b>	<b>-24.466,05</b>	<b>-43.525,18</b>	<b>0,00</b>	<b>721.586,11</b>	<b>-46.866,01</b>	<b>0,00</b>	<b>-9.313,43</b>	<b>0,00</b>	<b>73,00</b>	<b>-56.106,44</b>	<b>665.479,67</b>	<b>742.711,33</b>	<b>0,00</b>	<b>1,3 %</b>	<b>92,2 %</b>

<b>Forderungsübersicht</b>			
lfd. Nr.	Art (gem. § 47 Abs. 4 Nr. 2.2 GemHVO)	Stand zum 31.12.2017 (Bilanzwert) <sup>1</sup>	Stand zum 31.12.2016 (Bilanzwert) <sup>1</sup>
<b>1</b>	<b>Forderungen und sonstige Vermögensgegenstände</b>	<b>1.724,54</b>	<b>21.762,31</b>
1.1	Öffentlich-rechtliche Forderungen, Forderungen aus Transferleistungen	1.337,71	21.110,13
1.2	Privatrechtliche Forderungen aus Lieferungen und Leistungen	344,75	461,00
1.3	Forderungen gegen verbundene Unternehmen	0,00	0,00
1.4	Forderungen gegen Unternehmen, mit denen ein Beteiligungsverhältnis besteht	0,00	0,00
1.5	Forderungen gegen Sondervermögen, Zweckverbände, Anstalten des öffentlichen Rechts, rechtsfähige kommunale Stiftungen	42,08	113,32
1.6	Forderungen gegen den sonstigen öffentlichen Bereich	0,00	77,86
1.7	Sonstige Vermögensgegenstände / Sonstige Forderungen	0,00	0,00

<sup>1</sup> Angaben können auch in 1.000 € erfolgen.

Verbindlichkeitenübersicht						
Ifd. Nr.	Art (gem. § 47 Abs. 5 Nr. 4 GemHVO)	Verbindlichkeiten zum 31.12.2017 mit einer Restlaufzeit			Stand zum 31.12.2017 (Bilanzwert)	Stand zum 31.12.2016 (Bilanzwert)
		bis zu einem Jahr	von über einem bis zu fünf Jahren	von mehr als fünf Jahren		
		in € <sup>1</sup>				
<b>1</b>	<b>Verbindlichkeiten</b>	<b>177.591,96</b>	<b>0,00</b>	<b>0,00</b>	<b>177.591,96</b>	<b>287.904,73</b>
1.1	Anleihen					
1.2	Verbindlichkeiten aus Kreditaufnahmen	0,00	0,00	0,00	0,00	0,00
	davon:					
1.2.1	Verbindlichkeiten aus Kreditaufnahmen für Investitionen	0,00	0,00	0,00	0,00	0,00
1.2.2	Verbindlichkeiten aus Kreditaufnahmen zur Liquiditätssicherung				0,00	0,00
1.3	Verbindlichkeiten aus Vorgängen, die Kreditaufnahmen wirtschaftlich gleichkommen				0,00	0,00
1.4	Erhaltene Anzahlungen auf Bestellungen				0,00	0,00
1.5	Verbindlichkeiten aus Lieferungen und Leistungen	2.030,91			2.030,91	27.208,58
1.6	Verbindlichkeiten aus Transferleistungen				0,00	0,00
1.7	Verbindlichkeiten gegenüber verbundenen Unternehmen				0,00	0,00
1.8	Verbindlichkeiten gegenüber Unternehmen, mit denen ein Beteiligungsverhältnis besteht				0,00	0,00
1.9	Verbindlichkeiten gegenüber Sondervermögen, Zweckverbänden, Anstalten des öffentlichen Rechts, rechtsfähigen kommunalen Stiftungen	12,04			12,04	18,85
1.10	Verbindlichkeiten gegenüber dem sonstigen öffentlichen Bereich	175.449,36			175.449,36	260.520,17
1.11	Sonstige Verbindlichkeiten	99,65			99,65	157,13

<sup>1</sup> Angaben können auch in 1.000 € erfolgen.

<b>Übersicht über die über das Ende des Haushaltsjahres hinaus geltenden Haushaltsermächtigungen</b>					
lfd. Nr.	Konto / Bezeichnung	Ansatz des Haushaltsjahres		Übertragung auf das Haushaltsfolgejahr	
		2017		2018	
		in € <sup>1</sup>			
<b>1. Aufwandsermächtigungen</b>		<b>0,00</b>		<b>0,00</b>	
	Teilhaushalt 1				
	Teilhaushalt ...				
<b>2. Auszahlungsermächtigungen</b>		<b>28.000,00</b>		<b>28.000,00</b>	
<b>2.1</b>	<b>Ordentliche und außerordentliche Auszahlungen</b>	<b>0,00</b>		<b>0,00</b>	
	Teilhaushalt 1				
	Teilhaushalt ...				
<b>2.2</b>	<b>Auszahlungen aus Investitionstätigkeit</b>	<b>28.000,00</b>		<b>28.000,00</b>	
	Teilhaushalt 1	0,00		0,00	
	Teilhaushalt 3	0,00		0,00	
	Teilhaushalt 5	28.000,00		28.000,00	
<b>2.3</b>	<b>Auszahlungen aus Finanzierungstätigkeit</b>	<b>0,00</b>		<b>0,00</b>	
	Teilhaushalt 6	0,00		0,00	
<b>3. Ermächtigungen für die Aufnahme von Investitionskrediten</b>		<b>0,00</b>		<b>0,00</b>	
	Teilhaushalt 6	0,00		0,00	
<b>4. Aus Verpflichtungsermächtigungen voraussichtlich fällig werdende Auszahlungen<sup>2</sup></b>		<b>0,00</b>		<b>0,00</b>	
	Teilhaushalt 1				
	Teilhaushalt ...				

<sup>1</sup> Angaben können auch in 1.000 € erfolgen.

<sup>2</sup> Sofern Auszahlungen aus Verpflichtungsermächtigungen auch über das Haushaltsfolgejahr voraussichtlich fällig werden, sind diese auf die einzelnen Folgejahre darzustellen.



<b>Übersicht über die Entwicklung der Jahresergebnisse</b>			
(gem. § 2 Abs. Satz 1 Posten E 23 GemHVO) <sup>1</sup>			
lfd. Nr.	<b>Haushaltsjahr 2018 / 2019</b>	Jahr	Betrag in € <sup>2</sup>
1	5. Haushaltsvorjahr (lt. festgestelltem Jahresabschluss)	2013	-6.224,04 €
2	4. Haushaltsvorjahr (lt. festgestelltem Jahresabschluss)	2014	10.252,66 €
3	3. Haushaltsvorjahr (lt. festgestelltem Jahresabschluss)	2015	-49.746,74 €
4	2. Haushaltsvorjahr (lt. festgestelltem Jahresabschluss)	2016	-16.350,30 €
5	1. Haushaltsvorjahr (Rechnungsergebnis)	2017	11.919,53 €
6	Haushaltsjahr (Ansatz)	2018	-28.920,00 €
7	Zwischensumme (lfd. Nr. 1 - 6)		<b>-79.068,89 €</b>
8	1. Haushaltsfolgejahr (Ansatz)	2019	-5.920,00 €
9	2. Haushaltsfolgejahr (Planung)	2020	-1.800,00 €
10	3. Haushaltsfolgejahr (Planung)	2021	-1.460,00 €
11	<b>Summe</b>		<b>-88.248,89 €</b>

<sup>1</sup> Die Übersicht ist als Anlage zum Haushaltsplan entbehrlich, sofern der Vorbericht eine entsprechende Darstellung über die Entwicklung der Jahresergebnisse enthält.

<sup>2</sup> Angaben können auch in 1.000 € erfolgen.

Übersicht über die Über-/Unterdeckung im Finanzhaushalt bzw. in der Finanzrechnung <sup>1</sup>					
Ifd. Nr.	Haushaltsjahr 2018 / 2019	Jahr	Saldo der ordentlichen und außerordentlichen Ein- und Auszahlungen (§ 2 Abs. 1 Satz 1 Posten F23 GemHVO)	./. planmäßige Tilgung § 2 Abs. 1 Satz 1 Posten F36 GemHVO)	= Betrag
			in € <sup>2</sup>		
1	5. Haushaltsvorjahr (lt. festgestelltem Jahresabschluss)	2013	-2.128,86	947,43	-3.076,29 €
2	4. Haushaltsvorjahr (lt. festgestelltem Jahresabschluss)	2014	1.064,45	0,00	1.064,45 €
3	3. Haushaltsvorjahr (lt. festgestelltem Jahresabschluss)	2015	-16.936,67	0,00	-16.936,67 €
4	2. Haushaltsvorjahr (lt. festgestelltem Jahresabschluss)	2016	-30.368,03	0,00	-30.368,03 €
5	1. Haushaltsvorjahr (Rechnungsergebnis)	2017	19.135,43	0,00	19.135,43 €
6	Haushaltsjahr (Ansatz)	2018	-19.260,00	0,00	-19.260,00 €
7	Zwischensumme (Ifd. Nr. 1 - 6)		<b>-48.493,68</b>	<b>947,43</b>	<b>-49.441,11 €</b>
8	1. Haushaltsfolgejahr (Ansatz)	2019	3.750,00	0,00	3.750,00 €
9	2. Haushaltsfolgejahr (Planung)	2020	7.870,00	0,00	7.870,00 €
10	3. Haushaltsfolgejahr (Planung)	2021	11.130,00	0,00	11.130,00 €
11	<b>Summe</b>		<b>-25.743,68 €</b>	<b>947,43</b>	<b>-26.691,11 €</b>

<sup>1</sup> Die Übersicht ist als Anlage zum Haushaltsplan entbehrlich, sofern der Vorbericht eine entsprechende Darstellung über die Entwicklung der Finanzmittelüberschüsse und -fehlbeträge enthält.

<sup>2</sup> Angaben können auch in 1.000 € erfolgen.

Übersicht über die Entwicklung des Eigenkapitals <sup>1</sup>				
Ifd. Nr.	Ergebnis (gem. § 2 Abs. 2 Satz 1 Posten E 23)	Jahr	Betrag	nachrichtlich: aufgelaufenes Eigenkapital
			in € <sup>2</sup>	
1	Eigenkapital zum 31.12. des dritten Haushaltsvorjahres	2015		473.401,77 €
2	+ Jahresergebnis des zweiten Haushaltsvorjahres	2016	-16.350,30 €	457.051,47 €
3	+ Jahresergebnis des Haushaltsvorjahres	2017	11.919,53 €	468.971,00 €
4	+ Ansatz für Jahresergebnis des Haushaltsjahres	2018	-28.920,00 €	440.051,00 €
5	+ geplantes Jahresergebnis des Haushaltsfolgejahres	2019	-5.920,00 €	434.131,00 €
6	+ geplantes Jahresergebnis des 2. Haushaltsfolgejahres	2020	-1.800,00 €	432.331,00 €
7	+ geplantes Jahresergebnis des 3. Haushaltsfolgejahres	2021	1.460,00 €	433.791,00 €

<sup>1</sup> Die Übersicht ist als Anlage zum Haushaltsplan entbehrlich, sofern der Vorbericht eine entsprechend aussagekräftige Darstellung der Entwicklung des Eigenkapitals enthält.

<sup>2</sup> Angaben können auch in 1.000 € erfolgen.