

Ortsgemeinde Rittersheim

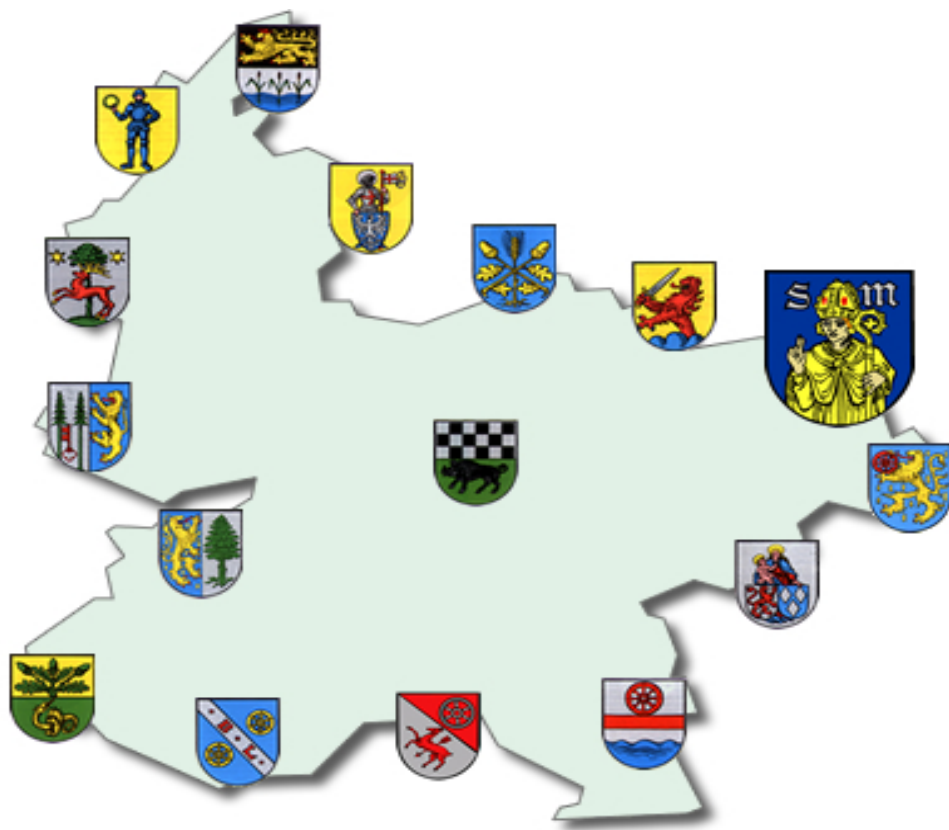

Jahresabschluss und Jahresrechnung

2019

Inhaltsverzeichnis

1.	Vorwort	3
2.	Aufstellungsvermerk	4
3.	Ergebnis-/ Finanzrechnung	5
4.	Teilergebnis- und Teilfinanzrechnung	9
5.	Bilanz zum 31.12.2019 (Konten-/Staffelform)	17
6.	Anhang nach § 48 GemHVO	23
	Anlagen zum Anhang:	
	Übersicht über Grundstücke mit eingeschränkter Nutzung	30
	Übersicht über altlastenverdächtige Grundstücke	33
	Übersicht über die Mitglieder des Gemeinderates	34
	Graphische Darstellung der Bilanz	35
7.	Rechenschaftsbericht nach § 49 GemHVO	36
	Anlagen zum Rechenschaftsbericht:	
	Kreditverzeichnis	61
	Plan-Ist-Auswertung nach Buchungsstellen	62
8.	Anlagenübersicht / Sonderpostenübersicht	77
9.	Forderungsübersicht	78
10.	Verbindlichkeitenübersicht	79
11.	Übersicht über die über das Ende des Haushaltsjahres hinaus geltenden Haushaltsermächtigungen	80
12.	Entwicklung Jahresergebnisse	81
13.	Entwicklung Finanzmittelüberschüsse/-fehlbeträge	82
14.	Entwicklung Eigenkapital	83

Vorwort

Die Gemeinden haben nach §108 Gemeindeordnung (GemO) für den Schluss eines jeden Haushaltsjahres einen Jahresabschluss aufzustellen, in dem das Ergebnis der Haushaltswirtschaft des Haushaltsjahres nachzuweisen ist.

Er hat das Vermögen, das Eigenkapital, die Sonderposten, die Rückstellungen, die Verbindlichkeiten, die Rechnungsabgrenzungsposten, die Erträge und Aufwendungen sowie die Einzahlungen und Auszahlungen vollständig zu enthalten, soweit durch Gesetz oder aufgrund eines Gesetzes nichts anderes bestimmt ist.

Der Jahresabschluss hat unter Beachtung der Grundsätze ordnungsmäßiger Buchführung für Gemeinden ein den tatsächlichen Verhältnissen entsprechendes Bild der Vermögens-, Finanz- und Ertragslage der Gemeinde zu vermitteln.

Die Vermögenslage einer Gemeinde wird durch die stichtagsbezogene Schlussbilanz in komprimierter Form dargestellt. Das Vermögen auf der Aktivseite der Bilanz (Kapitalverwendung) wird den Schulden, Rückstellungen und Sonderposten auf der Passivseite (Kapitalherkunft) gegenübergestellt. Die Saldoposition – das Eigenkapital (Reinvermögen) – gibt Auskunft über die Finanzlage der Kommune.

Die Finanz- und Ertragslage wird aus der zeitraumbezogenen Finanz- und Ergebnisrechnung sowie den Teilrechnungen ersichtlich. Die Finanzrechnung zeigt Herkunft und Verwendung der eingesetzten Finanzmittel auf und informiert über die Liquidität der Gemeinde. Die Ergebnisrechnung, ähnlich einer Gewinn- und Verlustrechnung im kaufmännischen Rechnungswesen, stellt Ressourcenaufkommen und Ressourcenverzehr gegenüber. Der Saldo der Ergebnisrechnung (Erträge ./ Aufwendungen) zeigt die Ertragslage und verändert das Eigenkapital der Kommune.

Die Bestandteile und Anlagen des Jahresabschlusses sind dem folgenden Aufstellungsvermerk zu entnehmen.

Der Jahresabschluss ist innerhalb von sechs Monaten nach Ablauf des Haushaltsjahres aufzustellen. Nach dessen Prüfung durch den örtlichen Rechnungsprüfungsausschuss bzw. den Gemeinderat legt der Ortsbürgermeister den Jahresabschluss nach §110 GemO dem Gemeinderat zur Feststellung vor. Dieser beschließt nach §114 Abs. 1 Satz 1 GemO spätestens zum 31.12. des auf das Haushaltsjahr folgenden Jahres über die Feststellung des geprüften Jahresabschlusses. In einem gesonderten Beschluss nach §114 Abs. 1 Satz 2 GemO entscheidet der Rat auch über die Entlastung des Bürgermeisters und der Beigeordneten, soweit diese einen eigenen Geschäftsbereich leiten oder den Bürgermeister vertreten haben.

Aufstellungsvermerk

Der Jahresabschluss besteht aus (§ 108 Abs. 2 Gemeindeordnung)

1. der Ergebnisrechnung,
2. der Finanzrechnung,
3. den Teilrechnungen,
4. der Bilanz,
5. dem Anhang.

Dem Jahresabschluss sind als Anlagen beizufügen (§ 108 Abs. 3 Gemeindeordnung)

1. der Rechenschaftsbericht,
2. der Beteiligungsbericht gemäß § 90 Abs. 2 (GemO),
3. der Anlagenübersicht,
4. der Forderungsübersicht,
5. der Verbindlichkeitenübersicht,
6. eine Übersicht über die über das Ende des Haushaltsjahres hinaus geltenden Haushaltsermächtigungen.

Der Jahresabschluss der Ortsgemeinde Rittersheim zum 31.12.2019 wurde gemäß § 108 Gemeindeordnung (GemO) in Verbindung mit §§ 43 ff. Gemeindehaushaltsverordnung (GemHVO) aufgestellt.

Kirchheimbolanden, 18. September 2020

Ortsgemeinde Rittersheim

gez. Ebert

(Ebert)
Ortsbürgermeister

Verbandsgemeindeverwaltung

Kirchheimbolanden

Im Auftrag:

gez. Billenstein

(Billenstein P.)
Abteilungsleiter

F.d.R.d.A.

Im Auftrag:

gez. Egleder-Mattern

(Egleder-Mattern)
Finanzabteilung

Ergebnis- und Finanzrechnung

Gesamthaushalt

Haushaltsjahr 2019

Doppischer Produktplan 2019 Rechnung

Gesamthaushalt

Gesamtergebnisplan ab 2018

	Ergebnis Vorjahr (Spalte 1)	Gesamt-Ansatz HHJ (Spalte 2)	Rechn.ergebnis HHJ (Spalte 3)	Vergl. Ansatz/RE HHJ (Sp3-2)	Ergebn.verän. ggü HhVj (Sp3-1)
E 1 Steuern und ähnliche Abgaben	149.386,47	139.940	129.467,49	-10.472,51	-19.918,98
E 2 Zuwendungen, allgemeine Umlagen und sonstige Transfererträge	48.320,17	50.070	48.051,46	-2.018,54	-268,71
E 3 Erträge der sozialen Sicherung	0,00	0	0,00	0,00	0,00
E 4 Öffentlich-rechtliche Leistungsentgelte	19.648,34	16.360	22.810,62	6.450,62	3.162,28
E 5 Privatrechtliche Leistungsentgelte	1.337,33	1.330	1.300,43	-29,57	-36,90
E 6 Kostenerstattungen und Kostenumlagen	409,00	900	1.881,00	981,00	1.472,00
E 7 Sonstige laufende Erträge	25.052,71	24.100	41.245,73	17.145,73	16.193,02
E 8 Summe der laufenden Erträge aus Verwaltungstätigkeit	244.154,02	232.700	244.756,73	12.056,73	602,71
E 9 Personal- und Versorgungsaufwendungen	10.277,24	9.680	29.505,91	19.825,91	19.228,67
E 10 Aufwendungen für Sach- und Dienstleistungen	54.307,02	65.540	45.452,08	-20.087,92	-8.854,94
E 11 Abschreibungen	68.697,24	69.375	65.616,67	-3.758,33	-3.080,57
E 12 Zuwendungen, Umlagen und sonstige Transferaufwendungen	102.167,83	106.850	103.855,98	-2.994,02	1.688,15
E 13 Aufwendungen der sozialen Sicherung	0,00	0	0,00	0,00	0,00
E 14 Sonstige laufende Aufwendungen	5.182,62	2.790	2.845,68	55,68	-2.336,94
E 15 Summe der laufenden Aufwendungen aus Verwaltungstätigkeit	240.631,95	254.235	247.276,32	-6.958,68	6.644,37
E 16 Laufendes Ergebnis aus Verwaltungstätigkeit	3.522,07	-21.535	-2.519,59	19.015,41	-6.041,66
E 17 Zinserträge und sonstige Finanzerträge	0,00	0	55,00	55,00	55,00
E 18 Zinsaufwendungen und sonstige Finanzaufwendungen	1.349,66	2.410	1.396,39	-1.013,61	46,73
E 19 Saldo der Zins- und sonstigen Finanzerträge und -aufwendungen	-1.349,66	-2.410	-1.341,39	1.068,61	8,27
E 20 Ordentliches Ergebnis	2.172,41	-23.945	-3.860,98	20.084,02	-6.033,39
Außerordentliche Erträge	0,00	0	659,80	659,80	659,80
Außerordentliche Aufwendungen	0,00	0	0,00	0,00	0,00
E 21 Außerordentliches Ergebnis	0,00	0	659,80	659,80	659,80
E 22 Saldo aus internen Leistungsbeziehungen	0,00	0	0,00	0,00	0,00
E 23 Jahresergebnis (Jahresüberschuss / Jahresfehlbetrag)	2.172,41	-23.945	-3.201,18	20.743,82	-5.373,59
nachrichtlich:					
Gesamterträge	244.154,02	232.700	245.471,53	12.771,53	1.317,51
Gesamtaufwendungen	241.981,61	256.645	248.672,71	-7.972,29	6.691,10
Differenz	2.172,41	-23.945	-3.201,18	20.743,82	-5.373,59

Doppischer Produktplan 2019 Rechnung

Gesamthaushalt

Gesamtfinanzplan OG ab 2018

	Ergebnis Vorjahr (Spalte 1)	Gesamt-Ansatz HHJ (Spalte 2)	Rechn.ergebnis HHJ (Spalte 3)	Vergl. Ansatz/RE HHJ (Sp3-2)	Ergebn.verän. ggü HhVj (Sp3-1)
F 1 Steuern und ähnliche Abgaben	149.960,05	139.940	127.457,51	-12.482,49	-22.502,54
F 2 Zuwendungen, allgemeine Umlagen und sonstige Transfereinzahlungen	10.143,00	11.530	11.692,00	162,00	1.549,00
F 3 Einzahlungen der sozialen Sicherung	0,00	0	0,00	0,00	0,00
F 4 Öffentlich-rechtliche Leistungsentgelte	5.013,50	4.520	5.154,93	634,93	141,43
F 5 Privatrechtliche Leistungsentgelte	1.337,33	1.330	1.337,33	7,33	0,00
F 6 Kostenerstattungen und Kostenumlagen	0,00	900	2.290,00	1.390,00	2.290,00
F 7 Sonstige laufende Einzahlungen	23.907,26	23.600	23.848,47	248,47	-58,79
F 8 Summe der laufenden Einzahlungen aus Verwaltungstätigkeit	190.361,14	181.820	171.780,24	-10.039,76	-18.580,90
F 9 Personal- und Versorgungsauszahlungen	8.228,24	9.680	9.810,41	130,41	1.582,17
F 10 Auszahlungen für Sach- und Dienstleistungen	47.830,79	65.540	52.127,46	-13.412,54	4.296,67
F 11 nicht besetzt	0,00	0	0,00	0,00	0,00
F 12 Zuwendungen, Umlagen und sonstige Transferauszahlungen	101.512,67	106.850	106.387,18	-462,82	4.874,51
F 13 Auszahlungen der sozialen Sicherung	0,00	0	0,00	0,00	0,00
F 14 Sonstige laufende Auszahlungen	2.556,94	2.790	2.871,27	81,27	314,33
F 15 Summe der laufenden Auszahlungen aus Verwaltungstätigkeit	160.128,64	184.860	171.196,32	-13.663,68	11.067,68
F 16 Saldo der laufenden Ein- und Auszahlungen aus Verwaltungstätigkeit	30.232,50	-3.040	583,92	3.623,92	-29.648,58
F 17 Zins- und sonstige Finanzeinzahlungen	0,00	0	55,00	55,00	55,00
F 18 Zins- und sonstige Finanzauszahlungen	1.349,66	2.410	1.396,39	-1.013,61	46,73
F 19 Saldo der Zins- und sonstigen Finanzen- und -auszahlungen	-1.349,66	-2.410	-1.341,39	1.068,61	8,27
F 20 Saldo der ordentlichen Ein- und Auszahlungen	28.882,84	-5.450	-757,47	4.692,53	-29.640,31
Außerordentliche Einzahlungen	0,00	0	0,00	0,00	0,00
Außerordentliche Auszahlungen	0,00	0	0,00	0,00	0,00
F 21 Saldo der außerordentlichen Ein- und Auszahlungen	0,00	0	0,00	0,00	0,00
F 22 Saldo der Ein- und Auszahlungen aus internen Leistungsbeziehungen	0,00	0	0,00	0,00	0,00
F 23 Saldo der ordentlichen und außerordentlichen Ein- und Auszahlungen	28.882,84	-5.450	-757,47	4.692,53	-29.640,31
F 24 Einzahlungen aus Investitionszuwendungen	0,00	300	3.620,00	3.320,00	3.620,00
F 25 Einzahlungen aus Beiträgen und ähnlichen Entgelten	94.932,89	0	2.163,31	2.163,31	-92.769,58
F 26 Sonstige Investitionseinzahlungen	0,00	0	864,30	864,30	864,30
F 27 Summe der Einzahlungen aus Investitionstätigkeit	94.932,89	300	6.647,61	6.347,61	-88.285,28
F 28 Auszahlungen für immaterielle Vermögensgegenstände	0,00	0	0,00	0,00	0,00
F 29 Auszahlungen für Sachanlagen	0,00	3.000	5.099,79	2.099,79	5.099,79
F 30 Auszahlungen für Finanzanlagen	0,00	0	0,00	0,00	0,00
F 31 Sonstige Investitionsauszahlungen	0,00	0	0,00	0,00	0,00
F 32 Summe der Auszahlungen aus Investitionstätigkeit	0,00	3.000	5.099,79	2.099,79	5.099,79
F 33 Saldo der Ein- und Auszahlungen aus Investitionstätigkeit	94.932,89	-2.700	1.547,82	4.247,82	-93.385,07

Doppischer Produktplan 2019 Rechnung

Gesamthaushalt

Gesamtfinanzplan OG ab 2018

	Ergebnis Vorjahr (Spalte 1)	Gesamt-Ansatz HHJ (Spalte 2)	Rechn.ergebnis HHJ (Spalte 3)	Vergl. Ansatz/RE HHJ (Sp3-2)	Ergebn.verän. ggü HhVj (Sp3-1)
F 34 Finanzmittelüberschuss / Finanzmittelfehlbetrag	123.815,73	-8.150	790,35	8.940,35	-123.025,38
F 35 Aufnahme von Investitionskrediten	0,00	2.700	0,00	-2.700,00	0,00
Ordentliche Tilgung (nachrichtlich)	13.750,00	13.250	13.250,00	0,00	-500,00
Außerordentliche Tilgung (nachrichtlich)	18.500,00	0	0,00	0,00	-18.500,00
F 36 Tilgung von Investitionskrediten	32.250,00	13.250	13.250,00	0,00	-19.000,00
F 37 Saldo der Ein- und Auszahlungen aus Investitionskrediten	-32.250,00	-10.550	-13.250,00	-2.700,00	19.000,00
F 38 Veränderung der liquiden Mittel (ohne durchlaufende Gelder) *1	0,00	0	0,00	0,00	0,00
F 39 Saldo der Ein- und Auszahlungen aus Krediten zur Liquiditätssicherung *2	-91.507,89	18.700	12.562,61	-6.137,39	104.070,50
F 40 Saldo der Ein- und Auszahlungen aus Finanzierungstätigkeit	-123.757,89	8.150	-687,39	-8.837,39	123.070,50
Einzahlungen aus durchlaufenden Geldern	-57,84	0	-102,96	-102,96	-45,12
Auszahlungen aus durchlaufenden Geldern	0,00	0	0,00	0,00	0,00
F 41 Saldo der durchlaufenden Gelder	-57,84	0	-102,96	-102,96	-45,12
F 42 Verwendung Finanzmittelüberschuss / Deckung Finanzmittelfehlbetrag	-123.815,73	8.150	-790,35	-8.940,35	123.025,38
F 43 Veränderung der Liquiden Mittel (einschl. durchlaufende Gelder)	0,00	0	0,00	0,00	0,00
F 44 Nachrichtlich: Ausgleich Finanzhaushalt *3 (= F23 ./ . ordentl. Tilgung)	15.132,84	-18.700	-14.007,47	4.692,53	-29.140,31
ordentliche Einzahlungen	190.361,14	181.820	171.835,24	-9.984,76	-18.525,90
ordentliche Auszahlungen	161.478,30	187.270	172.592,71	-14.677,29	11.114,41
Saldo ordentliche Ein-/Auszahlungen	28.882,84	-5.450	-757,47	4.692,53	-29.640,31
Gesamteinzahlungen (ohne Kassenkredite)	285.236,19	184.820	178.379,89	-6.440,11	-106.856,30
Gesamtauszahlungen	193.728,30	203.520	190.942,50	-12.577,50	-2.785,80
Saldo Gesamteinzahlungen / Gesamtauszahlungen	91.507,89	-18.700	-12.562,61	6.137,39	-104.070,50

*1 Bei Ortsgemeinden: Veränderung der Forderungen ggü der VG

*2 Bei Ortsgemeinden: Veränderung der Verbindlichkeiten ggü der VG

*3 Ohne außerplanmäßige Tilgungen und Umschuldungen

Teilergebnis- und Teil-Finanzrechnung

Haushaltsjahr 2019

- Teilhaushalt 1: Zentrale Verwaltung
- Teilhaushalt 2: Schule und Kultur
- Teilhaushalt 3: Soziales und Jugend
- Teilhaushalt 4: Gesundheit und Sport
- Teilhaushalt 5: Gestaltung Umwelt
- Teilhaushalt 6: Zentrale Finanzleistungen

Doppischer Produktplan 2019 Rechnung

Hauptproduktbereich	1	Zentrale Verwaltung	extern				
			Rechtsbindung:	Pflichtaufgabe			
<u>Teilergebnisplan neu</u>			Ergebnis Vorjahr (Spalte 1)	Gesamt-Ansatz HHJ (Spalte 2)	Rechn.ergebnis HHJ (Spalte 3)	Vergl. Ansatz/RE HHJ (Sp3-2)	Ergebn.verän. ggü HhVj (Sp3-1)
E 2	Zuwendungen, allgemeine Umlagen und sonstige Transfererträge		543,79	530	543,80	13,80	0,01
E 5	Privatrechtliche Leistungsentgelte		1.337,33	1.330	1.300,43	-29,57	-36,90
E 6	Kostenerstattungen und Kostenumlagen		0,00	0	65,60	65,60	65,60
E 7	Sonstige laufende Erträge		498,00	500	17.448,00	16.948,00	16.950,00
E 8	Summe der laufenden Erträge aus Verwaltungstätigkeit		2.379,12	2.360	19.357,83	16.997,83	16.978,71
E 9	Personal- und Versorgungsaufwendungen		10.277,24	9.680	29.505,91	19.825,91	19.228,67
E 10	Aufwendungen für Sach- und Dienstleistungen		16.115,42	22.030	18.055,88	-3.974,12	1.940,46
E 11	Abschreibungen		2.122,75	2.140	2.122,75	-17,25	0,00
E 12	Zuwendungen, Umlagen und sonstige Transferaufwendungen		9,84	120	177,25	57,25	167,41
E 14	Sonstige laufende Aufwendungen		905,12	1.040	930,32	-109,68	25,20
E 15	Summe der laufenden Aufwendungen aus Verwaltungstätigkeit		29.430,37	35.010	50.792,11	15.782,11	21.361,74
E 16	Laufendes Ergebnis aus Verwaltungstätigkeit		-27.051,25	-32.650	-31.434,28	1.215,72	-4.383,03
E 17	Zinserträge und sonstige Finanzerträge		0,00	0	0,00	0,00	0,00
E 18	Zinsaufwendungen und sonstige Finanzaufwendungen		0,00	0	0,00	0,00	0,00
E 19	Saldo der Zins- und sonstigen Finanzerträge und -aufwendungen		0,00	0	0,00	0,00	0,00
E 20	Ordentliches Ergebnis		-27.051,25	-32.650	-31.434,28	1.215,72	-4.383,03
E 21	Außerordentliches Ergebnis		0,00	0	659,80	659,80	659,80
E 22	Saldo aus internen Leistungsbeziehungen		0,00	0	0,00	0,00	0,00
E 23	Jahresergebnis (Jahresüberschuss / Jahresfehlbetrag) des Teilhaushalts		-27.051,25	-32.650	-30.774,48	1.875,52	-3.723,23
<u>Teilfinanzhaushalt neu</u>			Ergebnis Vorjahr (Spalte 1)	Gesamt-Ansatz HHJ (Spalte 2)	Rechn.ergebnis HHJ (Spalte 3)	Vergl. Ansatz/RE HHJ (Sp3-2)	Ergebn.verän. ggü HhVj (Sp3-1)
F 5	Privatrechtliche Leistungsentgelte		1.337,33	1.330	1.337,33	7,33	0,00
F 6	Kostenerstattungen und Kostenumlagen		0,00	0	65,60	65,60	65,60
F 8	Summe der laufenden Einzahlungen aus Verwaltungstätigkeit		1.337,33	1.330	1.402,93	72,93	65,60
F 9	Personal- und Versorgungsauszahlungen		8.228,24	9.680	9.810,41	130,41	1.582,17
F 10	Auszahlungen für Sach- und Dienstleistungen		16.115,42	22.030	18.055,88	-3.974,12	1.940,46
F 12	Zuwendungen, Umlagen und sonstige Transferauszahlungen		9,84	120	177,25	57,25	167,41
F 14	Sonstige laufende Auszahlungen		890,51	1.040	992,05	-47,95	101,54
F 15	Summe der laufenden Auszahlungen aus Verwaltungstätigkeit		25.244,01	32.870	29.035,59	-3.834,41	3.791,58
F 16	Saldo der laufenden Ein- und Auszahlungen aus Verwaltungstätigkeit		-23.906,68	-31.540	-27.632,66	3.907,34	-3.725,98
F 17	Zins- und sonstige Finanzeinzahlungen		0,00	0	0,00	0,00	0,00
F 18	Zins- und sonstige Finanzauszahlungen		0,00	0	0,00	0,00	0,00
F 19	Saldo der Zins- und sonstigen Finanzein- und -auszahlungen		0,00	0	0,00	0,00	0,00
F 20	Saldo der ordentlichen Ein- und Auszahlungen		-23.906,68	-31.540	-27.632,66	3.907,34	-3.725,98
F 21	Saldo der außerordentlichen Ein- und Auszahlungen		0,00	0	0,00	0,00	0,00
F 22	Saldo der Ein- und Auszahlungen aus internen Leistungsbeziehungen		0,00	0	0,00	0,00	0,00
F 23	Saldo der ordentlichen und außerordentlichen Ein- und Auszahlungen		-23.906,68	-31.540	-27.632,66	3.907,34	-3.725,98
F 26	Sonstige Investitionseinzahlungen		0,00	0	864,30	864,30	864,30

Doppischer Produktplan 2019 Rechnung

Hauptproduktbereich	1	Zentrale Verwaltung	Rechtsbindung: extern Pflichtaufgabe				
<u>Teilfinanzhaushalt neu</u>			Ergebnis Vorjahr (Spalte 1)	Gesamt-Ansatz HHJ (Spalte 2)	Rechn.ergebnis HHJ (Spalte 3)	Vergl. Ansatz/RE HHJ (Sp3-2)	Ergebn.verän. ggü HhVj (Sp3-1)
F 27	Summe der Einzahlungen aus Investitionstätigkeit		0,00	0	864,30	864,30	864,30
F 32	Summe der Auszahlungen aus Investitionstätigkeit		0,00	0	0,00	0,00	0,00
F 33	Saldo der Ein- und Auszahlungen aus Investitionstätigkeit		0,00	0	864,30	864,30	864,30
F 34	Finanzmittelüberschuss / Finanzmittelfehlbetrag des Teilhaushalts		-23.906,68	-31.540	-26.768,36	4.771,64	-2.861,68

Doppischer Produktplan 2019 Rechnung

Hauptproduktbereich	2	Schule und Kultur	extern		
			Rechtsbindung: Pflichtaufgabe		
<u>Teilergebnisplan neu</u>	Ergebnis Vorjahr (Spalte 1)	Gesamt-Ansatz HHJ (Spalte 2)	Rechn.ergebnis HHJ (Spalte 3)	Vergl. Ansatz/RE HHJ (Sp3-2)	Ergebn.verän. ggü HhVj (Sp3-1)
E 8 Summe der laufenden Erträge aus Verwaltungstätigkeit	0,00	0	0,00	0,00	0,00
E 10 Aufwendungen für Sach- und Dienstleistungen	642,98	1.100	518,76	-581,24	-124,22
E 12 Zuwendungen, Umlagen und sonstige Transferaufwendungen	0,00	100	0,00	-100,00	0,00
E 14 Sonstige laufende Aufwendungen	591,16	580	617,37	37,37	26,21
E 15 Summe der laufenden Aufwendungen aus Verwaltungstätigkeit	1.234,14	1.780	1.136,13	-643,87	-98,01
E 16 Laufendes Ergebnis aus Verwaltungstätigkeit	-1.234,14	-1.780	-1.136,13	643,87	98,01
E 17 Zinserträge und sonstige Finanzerträge	0,00	0	0,00	0,00	0,00
E 18 Zinsaufwendungen und sonstige Finanzaufwendungen	0,00	0	0,00	0,00	0,00
E 19 Saldo der Zins- und sonstigen Finanzerträge und -aufwendungen	0,00	0	0,00	0,00	0,00
E 20 Ordentliches Ergebnis	-1.234,14	-1.780	-1.136,13	643,87	98,01
E 21 Außerordentliches Ergebnis	0,00	0	0,00	0,00	0,00
E 22 Saldo aus internen Leistungsbeziehungen	0,00	0	0,00	0,00	0,00
E 23 Jahresergebnis (Jahresüberschuss / Jahresfehlbetrag) des Teilhaushalts	-1.234,14	-1.780	-1.136,13	643,87	98,01
<u>Teilfinanzhaushalt neu</u>	Ergebnis Vorjahr (Spalte 1)	Gesamt-Ansatz HHJ (Spalte 2)	Rechn.ergebnis HHJ (Spalte 3)	Vergl. Ansatz/RE HHJ (Sp3-2)	Ergebn.verän. ggü HhVj (Sp3-1)
F 8 Summe der laufenden Einzahlungen aus Verwaltungstätigkeit	0,00	0	0,00	0,00	0,00
F 10 Auszahlungen für Sach- und Dienstleistungen	712,50	1.100	595,48	-504,52	-117,02
F 12 Zuwendungen, Umlagen und sonstige Transferauszahlungen	0,00	100	0,00	-100,00	0,00
F 14 Sonstige laufende Auszahlungen	591,16	580	617,37	37,37	26,21
F 15 Summe der laufenden Auszahlungen aus Verwaltungstätigkeit	1.303,66	1.780	1.212,85	-567,15	-90,81
F 16 Saldo der laufenden Ein- und Auszahlungen aus Verwaltungstätigkeit	-1.303,66	-1.780	-1.212,85	567,15	90,81
F 17 Zins- und sonstige Finanzeinzahlungen	0,00	0	0,00	0,00	0,00
F 18 Zins- und sonstige Finanzauszahlungen	0,00	0	0,00	0,00	0,00
F 19 Saldo der Zins- und sonstigen Finanzein- und -auszahlungen	0,00	0	0,00	0,00	0,00
F 20 Saldo der ordentlichen Ein- und Auszahlungen	-1.303,66	-1.780	-1.212,85	567,15	90,81
F 21 Saldo der außerordentlichen Ein- und Auszahlungen	0,00	0	0,00	0,00	0,00
F 22 Saldo der Ein- und Auszahlungen aus internen Leistungsbeziehungen	0,00	0	0,00	0,00	0,00
F 23 Saldo der ordentlichen und außerordentlichen Ein- und Auszahlungen	-1.303,66	-1.780	-1.212,85	567,15	90,81
F 27 Summe der Einzahlungen aus Investitionstätigkeit	0,00	0	0,00	0,00	0,00
F 32 Summe der Auszahlungen aus Investitionstätigkeit	0,00	0	0,00	0,00	0,00
F 33 Saldo der Ein- und Auszahlungen aus Investitionstätigkeit	0,00	0	0,00	0,00	0,00
F 34 Finanzmittelüberschuss / Finanzmittelfehlbetrag des Teilhaushalts	-1.303,66	-1.780	-1.212,85	567,15	90,81

Doppischer Produktplan 2019 Rechnung

Hauptproduktbereich	3	Soziales und Jugend	extern Rechtsbindung: Pflichtaufgabe				
<u>Teilergebnisplan neu</u>			Ergebnis Vorjahr (Spalte 1)	Gesamt-Ansatz HHJ (Spalte 2)	Rechn.ergebnis HHJ (Spalte 3)	Vergl. Ansatz/RE HHJ (Sp3-2)	Ergebn.verän. ggü HhVj (Sp3-1)
E 2		Zuwendungen, allgemeine Umlagen und sonstige Transfererträge	0,00	0	39,16	39,16	39,16
E 8		Summe der laufenden Erträge aus Verwaltungstätigkeit	0,00	0	39,16	39,16	39,16
E 10		Aufwendungen für Sach- und Dienstleistungen	3.694,70	2.500	10.633,67	8.133,67	6.938,97
E 11		Abschreibungen	34,32	35	110,09	75,09	75,77
E 15		Summe der laufenden Aufwendungen aus Verwaltungstätigkeit	3.729,02	2.535	10.743,76	8.208,76	7.014,74
E 16		Laufendes Ergebnis aus Verwaltungstätigkeit	-3.729,02	-2.535	-10.704,60	-8.169,60	-6.975,58
E 17		Zinserträge und sonstige Finanzerträge	0,00	0	0,00	0,00	0,00
E 18		Zinsaufwendungen und sonstige Finanzaufwendungen	0,00	0	0,00	0,00	0,00
E 19		Saldo der Zins- und sonstigen Finanzerträge und -aufwendungen	0,00	0	0,00	0,00	0,00
E 20		Ordentliches Ergebnis	-3.729,02	-2.535	-10.704,60	-8.169,60	-6.975,58
E 21		Außerordentliches Ergebnis	0,00	0	0,00	0,00	0,00
E 22		Saldo aus internen Leistungsbeziehungen	0,00	0	0,00	0,00	0,00
E 23		Jahresergebnis (Jahresüberschuss / Jahresfehlbetrag) des Teilhaushalts	-3.729,02	-2.535	-10.704,60	-8.169,60	-6.975,58
<u>Teilfinanzhaushalt neu</u>			Ergebnis Vorjahr (Spalte 1)	Gesamt-Ansatz HHJ (Spalte 2)	Rechn.ergebnis HHJ (Spalte 3)	Vergl. Ansatz/RE HHJ (Sp3-2)	Ergebn.verän. ggü HhVj (Sp3-1)
F 8		Summe der laufenden Einzahlungen aus Verwaltungstätigkeit	0,00	0	0,00	0,00	0,00
F 10		Auszahlungen für Sach- und Dienstleistungen	3.694,70	2.500	10.633,67	8.133,67	6.938,97
F 15		Summe der laufenden Auszahlungen aus Verwaltungstätigkeit	3.694,70	2.500	10.633,67	8.133,67	6.938,97
F 16		Saldo der laufenden Ein- und Auszahlungen aus Verwaltungstätigkeit	-3.694,70	-2.500	-10.633,67	-8.133,67	-6.938,97
F 17		Zins- und sonstige Finanzeinzahlungen	0,00	0	0,00	0,00	0,00
F 18		Zins- und sonstige Finanzauszahlungen	0,00	0	0,00	0,00	0,00
F 19		Saldo der Zins- und sonstigen Finanzein- und -auszahlungen	0,00	0	0,00	0,00	0,00
F 20		Saldo der ordentlichen Ein- und Auszahlungen	-3.694,70	-2.500	-10.633,67	-8.133,67	-6.938,97
F 21		Saldo der außerordentlichen Ein- und Auszahlungen	0,00	0	0,00	0,00	0,00
F 22		Saldo der Ein- und Auszahlungen aus internen Leistungsbeziehungen	0,00	0	0,00	0,00	0,00
F 23		Saldo der ordentlichen und außerordentlichen Ein- und Auszahlungen	-3.694,70	-2.500	-10.633,67	-8.133,67	-6.938,97
F 24		Einzahlungen aus Investitionszuwendungen	0,00	300	3.620,00	3.320,00	3.620,00
F 27		Summe der Einzahlungen aus Investitionstätigkeit	0,00	300	3.620,00	3.320,00	3.620,00
F 29		Auszahlungen für Sachanlagen	0,00	3.000	5.099,79	2.099,79	5.099,79
F 32		Summe der Auszahlungen aus Investitionstätigkeit	0,00	3.000	5.099,79	2.099,79	5.099,79
F 33		Saldo der Ein- und Auszahlungen aus Investitionstätigkeit	0,00	-2.700	-1.479,79	1.220,21	-1.479,79
F 34		Finanzmittelüberschuss / Finanzmittelfehlbetrag des Teilhaushalts	-3.694,70	-5.200	-12.113,46	-6.913,46	-8.418,76

Doppischer Produktplan 2019 Rechnung

Hauptproduktbereich	5	Gestaltung Umwelt	extern				
			Rechtsbindung: Pflichtaufgabe				
<u>Teilergebnisplan neu</u>			Ergebnis Vorjahr (Spalte 1)	Gesamt-Ansatz HHJ (Spalte 2)	Rechn.ergebnis HHJ (Spalte 3)	Vergl. Ansatz/RE HHJ (Sp3-2)	Ergebn.verän. ggü HhVj (Sp3-1)
E 2	Zuwendungen, allgemeine Umlagen und sonstige Transfererträge		37.783,38	38.160	35.926,50	-2.233,50	-1.856,88
E 4	Öffentlich-rechtliche Leistungsentgelte		19.648,34	16.360	22.810,62	6.450,62	3.162,28
E 6	Kostenerstattungen und Kostenumlagen		409,00	900	1.815,40	915,40	1.406,40
E 7	Sonstige laufende Erträge		23.582,09	23.600	23.756,44	156,44	174,35
E 8	Summe der laufenden Erträge aus Verwaltungstätigkeit		81.422,81	79.020	84.308,96	5.288,96	2.886,15
E 10	Aufwendungen für Sach- und Dienstleistungen		33.853,92	39.910	16.243,77	-23.666,23	-17.610,15
E 11	Abschreibungen		66.540,17	67.200	63.383,83	-3.816,17	-3.156,34
E 14	Sonstige laufende Aufwendungen		3.645,05	1.170	1.261,85	91,85	-2.383,20
E 15	Summe der laufenden Aufwendungen aus Verwaltungstätigkeit		104.039,14	108.280	80.889,45	-27.390,55	-23.149,69
E 16	Laufendes Ergebnis aus Verwaltungstätigkeit		-22.616,33	-29.260	3.419,51	32.679,51	26.035,84
E 17	Zinserträge und sonstige Finanzerträge		0,00	0	0,00	0,00	0,00
E 18	Zinsaufwendungen und sonstige Finanzaufwendungen		0,00	0	0,00	0,00	0,00
E 19	Saldo der Zins- und sonstigen Finanzerträge und -aufwendungen		0,00	0	0,00	0,00	0,00
E 20	Ordentliches Ergebnis		-22.616,33	-29.260	3.419,51	32.679,51	26.035,84
E 21	Außerordentliches Ergebnis		0,00	0	0,00	0,00	0,00
E 22	Saldo aus internen Leistungsbeziehungen		0,00	0	0,00	0,00	0,00
E 23	Jahresergebnis (Jahresüberschuss / Jahresfehlbetrag) des Teilhaushalts		-22.616,33	-29.260	3.419,51	32.679,51	26.035,84
<u>Teilfinanzhaushalt neu</u>			Ergebnis Vorjahr (Spalte 1)	Gesamt-Ansatz HHJ (Spalte 2)	Rechn.ergebnis HHJ (Spalte 3)	Vergl. Ansatz/RE HHJ (Sp3-2)	Ergebn.verän. ggü HhVj (Sp3-1)
F 2	Zuwendungen, allgemeine Umlagen und sonstige Transfereinzahlungen		150,00	150	150,00	0,00	0,00
F 4	Öffentlich-rechtliche Leistungsentgelte		5.013,50	4.520	5.154,93	634,93	141,43
F 6	Kostenerstattungen und Kostenumlagen		0,00	900	2.224,40	1.324,40	2.224,40
F 7	Sonstige laufende Einzahlungen		23.907,26	23.600	23.848,47	248,47	-58,79
F 8	Summe der laufenden Einzahlungen aus Verwaltungstätigkeit		29.070,76	29.170	31.377,80	2.207,80	2.307,04
F 10	Auszahlungen für Sach- und Dienstleistungen		27.308,17	39.910	22.842,43	-17.067,57	-4.465,74
F 14	Sonstige laufende Auszahlungen		1.075,27	1.170	1.261,85	91,85	186,58
F 15	Summe der laufenden Auszahlungen aus Verwaltungstätigkeit		28.383,44	41.080	24.104,28	-16.975,72	-4.279,16
F 16	Saldo der laufenden Ein- und Auszahlungen aus Verwaltungstätigkeit		687,32	-11.910	7.273,52	19.183,52	6.586,20
F 17	Zins- und sonstige Finanzeinzahlungen		0,00	0	0,00	0,00	0,00
F 18	Zins- und sonstige Finanzauszahlungen		0,00	0	0,00	0,00	0,00
F 19	Saldo der Zins- und sonstigen Finanzein- und -auszahlungen		0,00	0	0,00	0,00	0,00
F 20	Saldo der ordentlichen Ein- und Auszahlungen		687,32	-11.910	7.273,52	19.183,52	6.586,20
F 21	Saldo der außerordentlichen Ein- und Auszahlungen		0,00	0	0,00	0,00	0,00
F 22	Saldo der Ein- und Auszahlungen aus internen Leistungsbeziehungen		0,00	0	0,00	0,00	0,00
F 23	Saldo der ordentlichen und außerordentlichen Ein- und Auszahlungen		687,32	-11.910	7.273,52	19.183,52	6.586,20
F 25	Einzahlungen aus Beiträgen und ähnlichen Entgelten		94.932,89	0	2.163,31	2.163,31	-92.769,58
F 27	Summe der Einzahlungen aus Investitionstätigkeit		94.932,89	0	2.163,31	2.163,31	-92.769,58
F 32	Summe der Auszahlungen aus Investitionstätigkeit		0,00	0	0,00	0,00	0,00

Doppischer Produktplan 2019 Rechnung

Hauptproduktbereich	5	Gestaltung Umwelt	Rechtsbindung:		extern Pflichtaufgabe		
<u>Teilfinanzhaushalt neu</u>			Ergebnis Vorjahr (Spalte 1)	Gesamt-Ansatz HHJ (Spalte 2)	Rechn.ergebnis HHJ (Spalte 3)	Vergl. Ansatz/RE HHJ (Sp3-2)	Ergebn.verän. ggü HhVj (Sp3-1)
F 33	Saldo der Ein- und Auszahlungen aus Investitionstätigkeit		94.932,89	0	2.163,31	2.163,31	-92.769,58
F 34	Finanzmittelüberschuss / Finanzmittelfehlbetrag des Teilhaushalts		95.620,21	-11.910	9.436,83	21.346,83	-86.183,38

Doppischer Produktplan 2019 Rechnung

Hauptproduktbereich	6	Zentrale Finanzleistungen	extern				
			Rechtsbindung: Pflichtaufgabe				
<u>Teilergebnisplan neu</u>			Ergebnis Vorjahr (Spalte 1)	Gesamt-Ansatz HHJ (Spalte 2)	Rechn.ergebnis HHJ (Spalte 3)	Vergl. Ansatz/RE HHJ (Sp3-2)	Ergebn.verän. ggü HhVj (Sp3-1)
E 1	Steuern und ähnliche Abgaben		149.386,47	139.940	129.467,49	-10.472,51	-19.918,98
E 2	Zuwendungen, allgemeine Umlagen und sonstige Transfererträge		9.993,00	11.380	11.542,00	162,00	1.549,00
E 7	Sonstige laufende Erträge		972,62	0	41,29	41,29	-931,33
E 8	Summe der laufenden Erträge aus Verwaltungstätigkeit		160.352,09	151.320	141.050,78	-10.269,22	-19.301,31
E 12	Zuwendungen, Umlagen und sonstige Transferaufwendungen		102.157,99	106.630	103.678,73	-2.951,27	1.520,74
E 14	Sonstige laufende Aufwendungen		41,29	0	36,14	36,14	-5,15
E 15	Summe der laufenden Aufwendungen aus Verwaltungstätigkeit		102.199,28	106.630	103.714,87	-2.915,13	1.515,59
E 16	Laufendes Ergebnis aus Verwaltungstätigkeit		58.152,81	44.690	37.335,91	-7.354,09	-20.816,90
E 17	Zinserträge und sonstige Finanzerträge		0,00	0	55,00	55,00	55,00
E 18	Zinsaufwendungen und sonstige Finanzaufwendungen		1.349,66	2.410	1.396,39	-1.013,61	46,73
E 19	Saldo der Zins- und sonstigen Finanzerträge und -aufwendungen		-1.349,66	-2.410	-1.341,39	1.068,61	8,27
E 20	Ordentliches Ergebnis		56.803,15	42.280	35.994,52	-6.285,48	-20.808,63
E 21	Außerordentliches Ergebnis		0,00	0	0,00	0,00	0,00
E 22	Saldo aus internen Leistungsbeziehungen		0,00	0	0,00	0,00	0,00
E 23	Jahresergebnis (Jahresüberschuss / Jahresfehlbetrag) des Teilhaushalts		56.803,15	42.280	35.994,52	-6.285,48	-20.808,63
<u>Teilfinanzhaushalt neu</u>			Ergebnis Vorjahr (Spalte 1)	Gesamt-Ansatz HHJ (Spalte 2)	Rechn.ergebnis HHJ (Spalte 3)	Vergl. Ansatz/RE HHJ (Sp3-2)	Ergebn.verän. ggü HhVj (Sp3-1)
F 1	Steuern und ähnliche Abgaben		149.960,05	139.940	127.457,51	-12.482,49	-22.502,54
F 2	Zuwendungen, allgemeine Umlagen und sonstige Transfereinzahlungen		9.993,00	11.380	11.542,00	162,00	1.549,00
F 8	Summe der laufenden Einzahlungen aus Verwaltungstätigkeit		159.953,05	151.320	138.999,51	-12.320,49	-20.953,54
F 12	Zuwendungen, Umlagen und sonstige Transferauszahlungen		101.502,83	106.630	106.209,93	-420,07	4.707,10
F 15	Summe der laufenden Auszahlungen aus Verwaltungstätigkeit		101.502,83	106.630	106.209,93	-420,07	4.707,10
F 16	Saldo der laufenden Ein- und Auszahlungen aus Verwaltungstätigkeit		58.450,22	44.690	32.789,58	-11.900,42	-25.660,64
F 17	Zins- und sonstige Finanzeinzahlungen		0,00	0	55,00	55,00	55,00
F 18	Zins- und sonstige Finanzauszahlungen		1.349,66	2.410	1.396,39	-1.013,61	46,73
F 19	Saldo der Zins- und sonstigen Finanzein- und -auszahlungen		-1.349,66	-2.410	-1.341,39	1.068,61	8,27
F 20	Saldo der ordentlichen Ein- und Auszahlungen		57.100,56	42.280	31.448,19	-10.831,81	-25.652,37
F 21	Saldo der außerordentlichen Ein- und Auszahlungen		0,00	0	0,00	0,00	0,00
F 22	Saldo der Ein- und Auszahlungen aus internen Leistungsbeziehungen		0,00	0	0,00	0,00	0,00
F 23	Saldo der ordentlichen und außerordentlichen Ein- und Auszahlungen		57.100,56	42.280	31.448,19	-10.831,81	-25.652,37
F 27	Summe der Einzahlungen aus Investitionstätigkeit		0,00	0	0,00	0,00	0,00
F 32	Summe der Auszahlungen aus Investitionstätigkeit		0,00	0	0,00	0,00	0,00
F 33	Saldo der Ein- und Auszahlungen aus Investitionstätigkeit		0,00	0	0,00	0,00	0,00
F 34	Finanzmittelüberschuss / Finanzmittelfehlbetrag des Teilhaushalts		57.100,56	42.280	31.448,19	-10.831,81	-25.652,37

Bilanz

zum 31.12.2019

Aktiva					Passiva				
	Verweis auf Anhang	31.12.2018	31.12.2019	Veränderung		Verweis auf Anhang	31.12.2018	31.12.2019	Veränderung
1. Anlagevermögen		1.397.419,27	1.337.053,30	-60.365,97	1. Eigenkapital	4.4	145.319,98	142.118,80	-3.201,18
1.1 Immaterielle Vermögensgegenstände	4.1.1	22.330,55	19.616,84	-2.713,71	1.1 Kapitalrücklage	4.4.1	143.147,57	145.319,98	2.172,41
1.1.1 Gewerbl. Schutzrechte u. ähnl. Rechte u. Werte sowie Lizenzen an solchen Rechten u. Werten		0,00	0,00	0,00	1.2 Sonstige Rücklagen		0,00	0,00	0,00
1.1.2 Geleistete Zuwendungen		0,00	0,00	0,00	1.3 Jahresüberschuss / Jahresfehlbetrag	4.4.2	2.172,41	-3.201,18	-5.373,59
1.1.3 Gezahlte Investitionszuschüsse		22.330,55	19.616,84	-2.713,71	1.4 Nicht durch Eigenkapital gedeckter Fehlbetrag		0,00	0,00	0,00
1.1.4 Geschäfts- oder Firmenwert		0,00	0,00	0,00					
1.1.5 Anzahlungen auf Immaterielle Vermögensgegenstände		0,00	0,00	0,00	2. Sonderposten	4.5	831.297,84	781.958,49	-49.339,35
1.2 Sachanlagen	4.1.2	1.375.088,72	1.317.436,46	-57.652,26	2.1 Sonderposten für Belastungen aus dem kommunalen Finanzausgleich	4.5.1	0,00	0,00	0,00
1.2.1 Wald, Forsten		0,00	0,00	0,00	2.2 Sonderposten zum Anlagevermögen	4.5.2	802.424,26	755.241,66	-47.182,60
1.2.2 Sonstige unbebaute Grundstücke und grundstücksgleiche Rechte		21.508,02	21.276,38	-231,64	2.2.1 Sonderposten aus Zuwendungen		542.527,68	509.788,22	-32.739,46
1.2.3 Bebaute Grundstücke und grundstücksgleiche Rechte		654.024,80	639.743,54	-14.281,26	2.2.2 Sonderposten aus Beiträgen und ähnlichen Entgelten		249.386,78	234.943,64	-14.443,14
1.2.4 Infrastrukturvermögen		670.281,68	625.363,23	-44.918,45	2.2.3 Sonderposten aus Anzahlungen für Anlagevermögen		10.509,80	10.509,80	0,00
1.2.5 Bauten auf fremden Grund und Boden		0,00	0,00	0,00	2.3 Sonderposten für den Gebührenaussgleich	4.5.3	17.661,70	14.750,37	-2.911,33
1.2.6 Kunstgegenstände, Denkmäler		0,00	0,00	0,00	2.4 Sonderposten mit Rücklageanteil		0,00	0,00	0,00
1.2.7 Maschinen, technische Anlagen, Fahrzeuge		0,00	0,00	0,00	2.5 Sonderposten aus Grabnutzungsentgelten	4.5.4	10.191,88	10.946,46	754,58
1.2.8 Betriebs- und Geschäftsausstattung		29.274,22	31.053,31	1.779,09	2.6 Sonderposten aus Anzahlungen für Grabnutzungsentgelte		0,00	0,00	0,00
1.2.9 Pflanzen und Tiere		0,00	0,00	0,00	2.7 Sonstige Sonderposten	4.5.5	1.020,00	1.020,00	0,00
1.2.10 Geleistete Anzahlungen, Anlagen im Bau		0,00	0,00	0,00	3. Rückstellungen	4.6	29.144,00	31.657,00	2.513,00
1.3 Finanzanlagen		0,00	0,00	0,00	3.1 Rückstellungen für Pensionen und ähnliche Verpflichtungen		29.144,00	31.657,00	2.513,00
1.3.1 Anteile an verbundenen Unternehmen		0,00	0,00	0,00	3.2 Steuerrückstellungen		0,00	0,00	0,00
1.3.2 Ausleihungen an verbundene Unternehmen		0,00	0,00	0,00	3.3 Rückstellungen für latente Steuern		0,00	0,00	0,00
1.3.3 Beteiligungen		0,00	0,00	0,00	3.4 Sonstige Rückstellungen		0,00	0,00	0,00
1.3.4 Ausleihungen an Unternehmen, mit Beteiligungsverhältnis		0,00	0,00	0,00					
1.3.5 Sondervermögen, Zweckverbände, Anstalten des öffentl. Rechts, rechtsfähige kommunale Stiftungen		0,00	0,00	0,00	4. Verbindlichkeiten	4.7	396.307,11	387.311,01	-8.996,10
1.3.6 Ausleihungen an Sondervermögen, Zweckverbände, Anstalten des öffentlichen Rechts, rechtsfähige kommunale Stiftungen		0,00	0,00	0,00	4.1 Anleihen		0,00	0,00	0,00
1.3.7 Sonstige Wertpapiere des Anlagevermögens		0,00	0,00	0,00	4.2 Verbindlichkeiten aus Kreditaufnahmen		113.000,00	99.750,00	-13.250,00
1.3.8 Sonstige Ausleihungen		0,00	0,00	0,00	4.2.1 Verbindlichkeiten aus Kreditaufnahmen für Investitionen	4.7.1	113.000,00	99.750,00	-13.250,00
					4.2.2 Verbindlichkeiten aus Kreditaufnahmen zur Liquiditätssicherung		0,00	0,00	0,00
2. Umlaufvermögen		4.088,09	5.299,65	1.211,56	4.3 Verbindlichk. aus Vorgängen, die Kreditaufn. wirtschaftl. gleichkommen		0,00	0,00	0,00
2.1. Vorräte	4.2.1	0,00	0,00	0,00	4.4 Erhaltene Anzahlungen auf Bestellungen		0,00	0,00	0,00
2.1.1 Roh-, Hilfs- und Betriebsstoffe		0,00	0,00	0,00	4.5 Verbindlichkeiten aus Lieferungen und Leistungen		7.183,77	923,42	-6.260,35
2.1.2 Unfertige Erzeugnisse, unfertige Leistungen		0,00	0,00	0,00	4.6 Verbindlichkeiten aus Transferleistungen		0,00	0,00	0,00
2.1.3 Fertige Erzeugnisse, fertige Leistungen und Waren		0,00	0,00	0,00	4.7 Verbindlichkeiten gegenüber verbundenen Unternehmen		0,00	0,00	0,00
2.1.4 Geleistete Anzahlungen auf Vorräte		0,00	0,00	0,00	4.8 Verbindlichkeiten ggü Unternehmen, mit Beteiligungsverhältnis		0,00	0,00	0,00
2.2. Forderungen und sonstige Vermögensgegenstände	4.2.2	4.088,09	5.299,65	1.211,56	4.9 VB ggü Sonderverm., Zweckverb., Anstalten d. öff. Rechts, rechtsf. komm. Stiftungen		31,35	11,35	-20,00
2.2.1 Öffentl.-rechtl. Forderungen, Forderungen aus Transferleistungen	4.2.3	3.422,80	3.413,42	-9,38	4.10 Verbindlichkeiten gegenüber dem sonstigen öffentlichen Bereich	4.7.2	275.056,71	286.626,24	11.569,53
2.2.2 Privatrechtliche Forderungen aus Lieferungen und Leistungen		665,29	348,11	-317,18	4.11 Sonstige Verbindlichkeiten	4.7.3	1.035,28	0,00	-1.035,28
2.2.3 Forderungen gegen verbundene Unternehmen		0,00	0,00	0,00					
2.2.4 Forderungen gegen Unternehmen, mit Beteiligungsverhältnis		0,00	0,00	0,00	5. Rechnungsabgrenzungsposten	4.8	32,21	84,43	52,22
2.2.5 Forderungen gegen Sondervermögen, Zweckverbände, Anstalten des öffentlichen Rechts, rechtsfähige kommunale Stiftungen		0,00	0,00	0,00					
2.2.6 Forderungen gegen den sonstigen öffentlichen Bereich	4.2.4	0,00	1.538,12	1.538,12					
2.2.7 Sonstige Vermögensgegenstände		0,00	0,00	0,00					
2.3 Wertpapiere des Umlaufvermögens		0,00	0,00	0,00					
2.3.1 Anteile an verbundenen Unternehmen		0,00	0,00	0,00					
2.3.2 Sonstige Wertpapiere des Umlaufvermögens		0,00	0,00	0,00					
2.4 Kassenbestand, Bundesbankguthaben, Guthaben bei der Europäischen Zentralbank, Guthaben bei Kreditinstituten und Schecks	4.2.5	0,00	0,00	0,00					
3. Ausgleichsposten für latente Steuern		0,00	0,00	0,00					
4. Rechnungsabgrenzungsposten	4.3	593,78	776,78	183,00					
4.1 Disagio		0,00	0,00	0,00					
4.2 Sonstige Rechnungsabgrenzungsposten		593,78	776,78	183,00					
5. Nicht durch Eigenkapital gedeckter Fehlbetrag		0,00	0,00	0,00					
Summe: Aktiva		1.402.101,14	1.343.129,73	-58.971,41	Summe: Passiva		1.402.101,14	1.343.129,73	-58.971,41

Bilanz in Staffelform

Ortsgemeinde Rittersheim

Nr.	Name	Stand 31.12.2019
	Aktiva	
1.	Anlagevermögen	1.337.053,30
1.1	Immaterielle Vermögensgegenstände	19.616,84
1.1.3	Gezahlte Investitionskostenzuschüsse	19.616,84
013100	Gezahlte Investitionskostenzuschüsse als Nutzungsberechtigter	19.616,84
1.2	Sachanlagen	1.317.436,46
1.2.1	Wald, Forsten	0,00
1.2.2	Sonstige unbebaute Grundstücke und grundstücksgleiche Rechte	21.276,38
022500	Kinderspielplätze	1.258,00
023100	Ackerland	2.172,50
023900	Sonstige landwirtschaftliche Flächen	1.905,00
024100	Ökoflächen, Ausgleichsflächen	13.802,88
026100	Flüsse und Bäche	2.138,00
1.2.3	Bebaute Grundstücke und grundstücksgleiche Rechte	639.743,54
039100	Gemeinschafts-, Bürgerhäuser, Stadthallen	610.933,56
039200	Friedhofsgebäude, Leichenhallen	17.296,92
039990	Sonstige bebaute Grundstücke	11.513,06
1.2.4	Infrastrukturvermögen	625.363,23
041200	Brücken	770,40
048200	Straßen	410.133,66
048310	Fußwege	17.916,10
048340	Landwirtschaftliche Wege	153.313,76
048410	Parkplätze	13.517,56
048700	Straßenbeleuchtung	4.053,88
049200	Wasserbauliche Anlagen und Anlagen des Hochwasserschutzes	23.178,03
049310	Bahnhöfe, Buswarteallen, Sonstige Wartehallen	166,50
049900	Sonstige	2.313,34
1.2.8	Betriebs- und Geschäftsausstattung	31.053,31
082900	Sonst Betriebs- und Geschäftsausstattung	31.053,31
1.2.10	Geleistete Anzahlungen, Anlagen im Bau	0,00
096100	Anlagen im Bau	0,00

2.	Umlaufvermögen	5.299,65
2.1	Vorräte	0,00
2.1.3	Fertige Erzeugnisse, fertige Leistungen und Waren	0,00
143300	Bauplätze (erschlossen)	0,00
2.2	Forderungen und sonstige Vermögensgegenstände	5.299,65
2.2.1	Öffentl.-rechtl. Forderungen, Forderungen aus Transferleistungen	3.413,42
151900	Gebührenforderungen gegen übrige Bereiche	0,00
152500	Beitragsforderungen gegen private Unternehmen	0,00
152900	Beitragsforderungen gegen übrige Bereiche	17,86
153400	Steuerforderungen gegen den öffentlichen Bereich	2.804,34
153500	Steuerforderungen gegen private Unternehmen	0,00
153900	Steuerforderungen gegen übrige Bereiche	627,36
155998	Negative Ford./VB (2.2.1)	0,00
211100	Pauschalwertberichtigungen auf Forderungen	-36,14
2.2.2	Privatrechtliche Forderungen aus Lieferungen und Leistungen	348,11
165500	Forderungen aus LUL gegen private Unternehmen	164,26
165900	Forderungen aus LUL gegen den sonstigen privaten Bereich	0,00
169998	Negative Ford./VB (2.2.2)	183,85
2.2.5	Forderungen gegen Sondervermögen, Zweckverbände, ...	0,00
163100	Forderungen aus LUL gegen Eigenbetriebe	0,00
173998	Negative Ford./VB (2.2.5)	0,00
2.2.6	Forderungen gegen den sonstigen öffentlichen Bereich	1.538,12
164300	Forderungen aus LUL gegen Gemeinden und Gemeindeverbände	0,00
174990	Forderungen aus LUL gegen Sonstige	0,00
174998	Negative Ford./VB (2.2.6)	1.538,12
2.2.7	Sonstige Vermögensgegenstände	0,00
176390	Sonstige Forderungen gegen den sonstigen inländischen Bereich	0,00
179200	ungeklärte Zahlungsvorgänge (Niederschlagungen)	0,00
212101	Einzelwertberichtigungen auf Niederschlagungen	0,00
4.	Rechnungsabgrenzungsposten	776,78
4.2	Sonstige Rechnungsabgrenzungsposten	776,78
195100	Aktive Rechnungsabgrenzungsposten	776,78

Summe Aktiva 1.343.129,73

Passiva			
1.		Eigenkapital	142.118,80
1.1		Kapitalrücklage	145.319,98
	201100	Kapitalrücklage	145.319,98
1.3		Jahresüberschuss / Jahresfehlbetrag	-3.201,18
	203300	Jahresüberschuss / Jahresfehlbetrag	-3.201,18
2.		Sonderposten	781.958,49
2.2		Sonderposten zum Anlagevermögen	755.241,66
2.2.1		Sonderposten aus Zuwendungen	509.788,22
	231300	Sopo aus Zuwendungen von Sondervermögen	8.702,90
	231400	Sopo aus Zuwendungen vom öffentlichen Bereich	403.560,02
	231500	Sopo aus Zuwendungen vom privaten Bereich	97.525,30
2.2.2		Sonderposten aus Beiträgen und ähnlichen Entgelten	234.943,64
	232500	Sopo aus Beiträgen vom privaten Bereich	234.943,64
2.2.3		Sonderposten aus Anzahlungen für Anlagevermögen	10.509,80
	233200	Anzahlungen auf Sonderposten aus Beiträgen und ähnlichen Entgelten	10.509,80
2.3		Sonderposten für den Gebührenaussgleich	14.750,37
	234100	Sopo für den Gebührenaussgleich (Feldwege)	14.750,37
2.5		Sonderposten aus Grabnutzungsentgelten	10.946,46
	236100	Sopo für Grabnutzungsentgelte	10.946,46
2.7		Sonstige Sonderposten	1.020,00
	239900	Sonderposten Sonstige	1.020,00
3.		Rückstellungen	31.657,00
3.1		Rückstellungen für Pensionen und ähnliche Verpflichtungen	31.657,00
	243100	Beschäftigte	0,00
	243200	Versorgungsempfänger	31.657,00
3.4		Sonstige Rückstellungen	0,00
	291100	Urlaubsrückstellungen	0,00
4.		Verbindlichkeiten	387.311,01
4.2		Verbindlichkeiten aus Kreditaufnahmen	99.750,00

4.2.1	Verbindlichkeiten aus Kreditaufnahmen für Investitionen	99.750,00
315115	Volksbank Rittersheim	39.000,00
315215	Sparkasse Rittersheim	60.750,00
4.5	Verbindlichkeiten aus Lieferungen und Leistungen	923,42
355100	Verbindlichkeiten aus Lieferungen und Leistungen gegenüber privaten Unternehm	60,70
355910	Verbindlichkeiten aus Lieferungen und Leistungen	0,00
355998	Negative Ford./VB (4.5)	183,85
359100	Verbindlichkeiten aus Lieferungen und Leistungen gegenüber übrigen Bereichen	678,87
4.6	Verbindlichkeiten aus Transferleistungen	0,00
365100	Verbindlichkeiten gegenüber dem privaten Bereich	0,00
4.9	Verbindlichkeiten ggü Sondervermögen, Zweckverbänden ...	11,35
353100	Verbindlichkeiten aus LUL gegenüber Eigenbetrieben	11,35
373100	Sonstige Verbindlichkeiten gegenüber Eigenbetrieben	0,00
373998	Negative Ford./VB (4.9)	0,00
4.10	Verbindlichkeiten ggü dem sonstigen öffentlichen Bereich	286.626,24
354300	Verbindlichkeiten gegenüber Gemeinden und Gemeindeverbänden	63,00
364200	Verbindlichkeiten aus Transferleistungen gegenüber dem Land	-1.538,12
374200	Sonstige Verbindlichkeiten gegenüber dem Land	0,00
374310	Verbindlichkeiten OG's an VG	286.563,24
374900	Sonstige Verbindlichkeiten gegenüber dem sonstigen öffentlichen Bereich	0,00
374998	Negative Ford./VB (4.10)	1.538,12
4.11	Sonstige Verbindlichkeiten	0,00
376300	Sonstige Verbindlichkeiten	0,00
379110	Überzahlungen	0,00
379200	Kautionen	0,00
379898	Negative Ford./VB (4.11)	0,00
5.	Rechnungsabgrenzungsposten	84,43
399100	Passive Rechnungsabgrenzungsposten	84,43
Summe Passiva		1.343.129,73

Anhang nach § 48 GemHVO

Ortsgemeinde Rittersheim

1. Rechtsgrundlagen

Der Anhang zum Jahresabschluss zum 31. Dezember 2019 der Ortsgemeinde Rittersheim wurde unter Beachtung des § 108 Abs. 2 Nr. 5 GemO der §§ 33 Nr. 5; 35 Abs. 2 und Abs. 6; 40 Abs. 2; 43; 44 Abs. 3 und Abs. 4; 45 Abs. 3 und Abs. 4; 46 Abs. 2 und Abs. 3; 47 Abs. 2; 48 GemHVO erstellt.

2. Gliederung des Jahresabschlusses

Die Gliederungsvorschrift der GemHVO fand für die Ergebnisrechnung, die Finanzrechnung und die Bilanz uneingeschränkt Beachtung.

3. Abweichungen von den bisher angewandten Bilanzierungs- und Bewertungsmethoden

Die Bilanzierungs- und Bewertungsmethoden sind gegenüber dem Haushaltsvorjahr unverändert.

4. Einzelne Posten der Bilanz

Die hier gemachten Angaben entsprechen den gesetzlichen Vorschriften und der für die Verbandsgemeinde Kirchheimbolanden gültigen Dienstordnung (Dienstanweisungen etc.).

4.1 Anlagevermögen

4.1.1 Immaterielle Vermögensgegenstände

Die immateriellen Vermögensgegenstände wurden zum Bilanzstichtag durch eine Buchinventur erfasst. Sie sind in der Anlagenübersicht einzeln nachgewiesen.

Zu Beginn des Haushaltsjahres betrug der Stand der immateriellen Vermögensgegenstände 22.330,55 €. Durch die Verbuchung der bilanziellen Abschreibung (2.713,71 €) vermindert sich der Stand der immateriellen Vermögensgegenstände zum Bilanzstichtag auf **19.616,84 €**. Weiter Veränderungen ergaben sich in diesem Bereich nicht.

Der Restbuchwert am 31.12.2019 setzt sich wie folgt zusammen:

Immaterielle Vermögensgegenstände	Stand 31.12.2018	Zugang/Abgang/ Umbuchung 2019	Abschreibungen 2019	Stand 31.12.2019
Investitionskostenzuschuss für Zaunanlage Kindertagesstätte Bischheim	419,81 €		34,32 €	385,49 €
Infrastrukturzuschuss INEXIO / DSL Ortsnetzausbau	5.277,78 €		1.000,00 €	4.277,78 €
Inv.kostenpauschalen für Straßenoberflächenentwässerung	16.116,31 €		1.611,88 €	14.504,43 €
Zuschuss an OG Gauersheim für den Erwerb eines Rasenmähers	516,65 €		67,51 €	449,14 €
Gesamt:	22.330,55 €	0,00 €	2.713,71 €	19.616,84 €

4.1.2 Sachanlagevermögen

Das Sachanlagevermögen wurde zum Bilanzstichtag durch eine Buchinventur erfasst. Das Sachanlagevermögen wurde in der Anlagenübersicht einzeln nachgewiesen. Gegenüber dem Vorjahr vermindert sich das Sachanlagevermögen um 57.652,26 € auf **1.317.436,46 €**.

Direkten **Zugänge und Abgänge** beim Sachanlagevermögen sind bei den folgenden Positionen entstanden:

1.2.2. unbebaute Grundstücke	-204,50 €	Verkauf des Grundstückes Pl.Nr. 379/1; Acherland Mühlpfad
1.2.8 Betriebs- und Geschäftsausstattung	5.455,20 €	Erwerb einer Seilbahn für den Spielplatz
Zu- und Abgänge insgesamt:	5.250,70 €	

Umbuchungen aufgrund von Aktivierungen von Anlagen
im Bau bzw. von Neuvermessungen von Grundstücken 0,00 €

Zu- und Abgänge sowie Umbuchungen insgesamt: 5.250,70 €

Von diesem Betrag (**5.250,70 €**) sind die planmäßigen und außerplanmäßigen Abschreibungen und Aktivierungsbuchungen abzusetzen:

	5.250,70 €	
Planmäßige Abschreibungen	-62.902,96 €	
Aktivierungsbuchungen	0,00 €	Umbuchung von 1.2.10 (Anlagen im Bau)
Veränderung Sachanlagevermögen insgesamt	<u>-57.652,26 €</u>	

4.1.3 Finanzanlagen

Finanzanlagen sind zum Bilanzstichtag nicht vorhanden.

4.2 Umlaufvermögen

4.2.1 Vorräte

Die Ortsgemeinde Rittersheim hat bereits im Jahr 2017 ihren letzten Bauplatz veräußert.

4.2.2 Forderungen und sonstige Vermögensgegenstände

Die Forderungen und die sonstigen Vermögensgegenstände wurden durch eine Buchinventur zum Bilanzstichtag nachgewiesen. Hierzu können die Bestandsnachweise aus den Nebenbuchhaltungen herangezogen werden. Forderungen und sonstige Vermögensgegenstände wurden grundsätzlich mit dem Nennwert angesetzt.

Die in der Bilanz zum 31.12.2019 ausgewiesenen offenen Forderungen betragen insgesamt: 5.299,65 €

Dieser Betrag setzt sich wie folgt zusammen:

2.2.1 Öffentlich-rechtliche Forderungen, Forderungen aus Transferleistungen	3.413,42 €
2.2.2 Privatrechtliche Forderungen aus Lieferungen und Leistungen	348,11 €
2.2.6 Forderungen gegen den sonstigen öffentlichen Bereich	1.538,12 €

Eventuelle Differenzen zum Rückstandsverzeichnis ergeben sich daraus, dass im Rückstandsverzeichnis auch negative Forderungen als Rückstände ausgewiesen werden (z. B. Rückzahlungen aus Abrechnung von Mietnebenabgaben und Konzessionsabgaben) bzw. negative Verbindlichkeiten (= Forderungen) und Niederschlagungen nicht enthalten sind. Auch Wertberichtigungen auf Forderungen werden dort nicht berücksichtigt.

Wertberichtigungen auf Forderungen

Gem. § 33 Abs. 1 Nr. 3 GemHVO sind auch die Forderungen vorsichtig zu bewerten. Erkenntnisse über Risiken und Verluste sind im Jahresabschluss zu berücksichtigen. Die Wertberichtigungen aufgrund derartiger Informationen sind nach den Grundsätzen ordnungsgemäßer Buchführung zeitnah zu buchen. Sie sind bei den Forderungen durch Einzel- oder Pauschalwertberichtigungen vorzunehmen (siehe Anlage 2 zur Dienstordnung unter Punkt 7.5 der Dienstweisung Rechnungswesen).

Ab dem Jahr 2016 werden alle niedergeschlagenen Forderungen (Konto 179200) zu 100 % wertberichtigt (= **Einzelwertberichtigung**). Im Jahr 2019 wurden jedoch **keine** Einzelwertberichtigungen für die Ortsgemeinde Rittersheim vorgenommen, da keine Niederschlagungen ausgewiesen wurden.

Weiterhin wurde eine pauschale Wertberichtigung für das allgemeine Ausfallrisiko werthaltiger Forderungen vorgenommen. Hierdurch werden Risiken berücksichtigt, welche zum Abschlussstichtag zwar noch nicht bekannt sind, aber nach der Erfahrung mit einer gewissen Wahrscheinlichkeit eintreten werden. Die verbliebenen Forderungen werden pauschal mit 1 % wertberichtigt (= **Pauschalwertberichtigung**). Ausgenommen sind hier Forderungen aus Zuwendung und ähnlichen Forderungen. Im aufgelaufenen Jahr wurden Forderungen in Höhe von 3.613,82 € pauschalwertberichtigt, was zu einer Pauschalwertberichtigung von **36,14 €** führt.

4.2.3 Öffentlich-rechtliche Forderungen, Forderungen aus Transferleistungen

Bei den noch offenen öffentlich-rechtlichen Forderungen handelt es sich zum einen um bereits fällige Steuerleistungen und zum anderen um Forderungen gegenüber dem Land (2.804,34 €) aus der Abrechnung des Gemeindeanteils an der Einkommensteuer und der Umsatzsteuer sowie den Ausgleichsleistungen nach § 21 LFAG. Die Abrechnung erfolgt immer im Januar des Folgejahres; der Ertrag ist jedoch dem eigentlichen Haushaltsjahr zuzurechnen.

4.2.4 Forderungen gegen den sonstigen öffentlichen Bereich

Durch die Abrechnung der Gewerbesteuerumlage für 2019 ergibt sich eine Rückzahlung durch das Land in Höhe von 1.538,12 €.

4.2.5 Liquide Mittel

Die Kassengeschäfte der Ortsgemeinde Rittersheim werden im Rahmen der Einheitskasse von der Verbandsgemeindekasse Kirchheimbolanden wahrgenommen.

4.3 Aktiver Rechnungsabgrenzungsposten

Es bestehen aktive Rechnungsabgrenzungsposten in Höhe von **776,78 €**. Diese setzen sich aus Beamtengehältern (469,78 €) und Ehrensoldzahlungen (307,00 €) für Januar 2020 zusammen, die bereits im Dezember 2019 ausgezahlt wurden.

4.4 Eigenkapital

Das Eigenkapital wurde zum Nennwert angesetzt und spiegelt den Saldo zwischen Aktivseite der Bilanz abzüglich der Sonderposten, Rückstellungen, Verbindlichkeiten und Rechnungsabgrenzungsposten wider.

4.4.1 Kapitalrücklage

Zum Bilanzstichtag 31.12.2019 beträgt die Kapitalrücklage **145.319,98 €** und ist um 2.172,41 € höher als im Vorjahr. Ursache hierfür ist die Verrechnung des Jahresüberschusses aus 2018 mit der Kapitalrücklage. Durch die Änderung des § 18 GemHVO sind ausgewiesene Jahresüberschüsse bzw. Jahresfehlbeträge im Haushaltsfolgejahr direkt mit der Kapitalrücklage zu verrechnen. Ein Ergebnisvortrag erfolgt nicht mehr.

4.4.2 Jahresüberschuss / Jahresfehlbetrag

Der Jahresfehlbetrag für 2019 beträgt lt. Ergebnisrechnung **3.201,18 €**.
Gegenüber dem Vorjahr bedeutet dies eine Verschlechterung um 5.373,59 € (2018: Überschuss 2.172,41 €).
Weitere Angaben zur Ergebnisrechnung können dem Rechenschaftsbericht entnommen werden.

4.5 Sonderposten

Die Sonderposten wurden mit den ursprünglichen Zuführungsbeträgen abzüglich der bis zum Bilanzstichtag vorzunehmenden Auflösungen angesetzt.

4.5.1 Sonderposten für Belastungen aus dem kommunalen Finanzausgleich

Es wurden keine Sonderposten für Belastungen aus dem kommunalen Finanzausgleich gebildet.

4.5.2 Sonderposten zum Anlagevermögen

Die Entwicklung der Sonderposten zum Anlagevermögen ist der nachfolgenden Übersicht zu entnehmen.

Die in der Bilanz zum 31.12.2019 ausgewiesenen **Sonderposten** betragen insgesamt: **755.241,66 €**

Dieser Betrag setzt sich wie folgt zusammen:

2.2.1 Sonderposten zum Anlagevermögen aus Zuwendungen - Stand 31.12.2018	542.527,68 €
2.2.1 Planmäßige Abschreibungen 2019 auf Sopo aus Zuwendungen	-36.359,46 €
2.2.1 Zugang 2019 / Spenden für Spielgerät (Seilbahn)	3.620,00 €
2.2.2 Sonderposten zum Anlagevermögen aus Beiträgen und ähnl. Entgelten - Stand 31.12.2018	249.386,78 €
2.2.2 Planmäßige Abschreibungen 2019 auf Sopo aus Beiträgen und ähnl. Entgelten	-14.443,14 €
2.2.3 Sonderposten zum Anlagevermögen aus Anzahlungen für Anlagevermögen - Stand 31.12.2018	10.509,80 €

4.5.3 Sonderposten für den Gebührenaussgleich

Ausgewiesen ist hier die Feldwegeunterhaltungsrücklage. Im Haushaltsjahr 2019 entstand im Feldwegeetat (Produkt 5.5.5.90) ein Fehlbetrag in Höhe von 2.911,33 €, der am Jahresende der Sonderrücklage entnommen wurde. Der Sonderposten für den Gebührenaussgleich reduziert sich dadurch von 17.661,70 € auf **14.750,37 €**.

4.5.4 Sonderposten aus Grabnutzungsentgelten

Die Veränderungen bei diesem Sonderposten in Höhe von insgesamt 754,58 € setzen sich zum einen aus der ertragswirksamen Auflösung der vorhandenen Sonderposten (-395,42 €) und zum anderen aus der Neubildung von Sonderposten für Grabnutzungsentgelte (+1.150,00 €) zusammen. Insgesamt belaufen sich die Sonderposten aus Grabnutzungsentgelten dadurch zum 31.12.2019 auf **10.946,46 €**.

4.6 Rückstellungen

Hier werden die Rückstellungen für Pensionen und ähnliche Verpflichtungen ausgewiesen. Diese setzen sich wie folgt zusammen und zeigen folgende Entwicklung:

	Stand 01.01.2019	Zuführung 2019	Auflösung 2019	Stand 31.12.2019
Pensionsrückstellungen für aktive Ehrenbeamte	17.448,00 €		17.448,00 €	0,00 €
Pensionsrückstellungen für Ehrensoldempfänger	11.696,00 €	19.961,00 €	0,00 €	31.657,00 €
Urlaubsrückstellungen für Bedienstete	0,00 €			0,00 €
Gesamt:	29.144,00 €	19.961,00 €	17.448,00 €	31.657,00 €

Die Berechnung der Rückstellungsbeträge erfolgt durch die Kommunale Versorgungskasse der Pfälzischen Pensionsanstalt nach den maßgeblichen Berechnungsgrundlagen.

4.7 Verbindlichkeiten

Die Verbindlichkeiten wurden zum Rückzahlungsbetrag durch eine Buchinventur zum Bilanzstichtag angesetzt. Hierzu können die Bestandsnachweise aus den Nebenbuchhaltungen herangezogen werden.

Verbindlichkeiten (VB) insgesamt zum 31.12.2019 387.311,01 €

Dieser Betrag setzt sich wie folgt zusammen:

	lt. Verzeichnis	bereinigte Kassen- ausgabereste *)	Überzahlungen	Verbindlichkeiten an Verbandsgem.
4.2.1	VB aus Kreditaufnahmen für Investitionen	99.750,00 €	99.750,00 €	0,00 €
4.5	VB aus Lieferungen und Leistungen	923,42 €		923,42 €
4.6	Verbindlichkeiten aus Transferleistungen	0,00 €		0,00 €
4.9	VB ggü Sondervermögen, Zweckverbänden etc.	11,35 €		11,35 €
4.10	VB ggü dem sonst. öffentl. Bereich	286.626,24 €		63,00 €
4.11	Sonstige Verbindlichkeiten	0,00 €		0,00 €
		99.750,00 €	997,77 €	0,00 €
				286.563,24 €

*) siehe Verzeichnis über Kassenausgabereste unter Berücksichtigung von negativen Forderungen/Verbindlichkeiten

4.7.1 Verbindlichkeiten aus Kreditaufnahmen für Investitionen

Der Stand der Investitionskredite reduziert sich im Jahr 2019 aufgrund der ordentlichen Schuldentilgung um 13.250,00 € auf **99.750,00 €**.

4.7.2 Verbindlichkeiten gegenüber dem sonstigen öffentlichen Bereich

Die Verbindlichkeiten gegenüber dem sonstigen öffentlichen Bereich beinhalten fast ausschließlich die Verbindlichkeiten der Ortsgemeinde gegenüber der Verbandsgemeinde im Rahmen der Einheitskasse. Sie steigen im Jahr 2019 von 274.000,63 € um 12.562,61 € auf **286.563,24 €**.

4.8 Passiver Rechnungsabgrenzungsposten

Es bestehen passive Rechnungsabgrenzungsposten in Höhe von **84,43 €**. Hierbei handelt es sich um im Voraus gezahlter Pacht, Grundsteuer B sowie Feldwegebeiträge.

Die Bewertung erfolgte mit dem Nominalwert der Einzahlungen des Haushaltsjahres oder der Haushaltsvorjahre, die Haushaltsfolgejahre betreffen.

5. Zusammenfassung

Die Gesamtsummen der Bilanz haben sich wie folgt entwickelt:

	Stand 31.12.2015	Stand 31.12.2016	Stand 31.12.2017	Stand 31.12.2018	Stand 31.12.2019	Differenz
Aktiva/Passiva	1.666.606,43 €	1.589.849,03 €	1.563.198,66 €	1.402.101,14 €	1.343.129,73 €	-58.971,41 €

Die Veränderungen ergeben sich hauptsächlich aufgrund der Verbuchung von planmäßigen Abschreibungen, der planmäßigen Auflösung von Sonderposten und dem Jahresfehlbetrag 2019.

6. Anlagen zum Anhang

- 6.1 Übersicht über die Grundstücke mit eingeschränkter Nutzung gem. § 48 Abs. 2 Nr. 7 GemHVO
- 6.2 Übersicht über altlastenverdächtige Grundstücke gem. § 48 Abs. 2 Nr. 8 GemHVO
- 6.3 Übersicht über die Ratsmitglieder gem. § 48 Abs. 2 Nr. 23 GemHVO
- 6.4 Graphische Darstellung der Bilanz

6.1 Grundstücke mit eingeschränkter Nutzung

Pl.Nr.	Größe (m ²)	Lage	Rechte	Bemerkungen 1	Anlage-Nr.
122/6	121	Hinterm Kirschgarten	Grunddienstbarkeit Pfalzwerke	Ausgleichsfläche	AN0012451
122/11	576	Hinterm Kirschgarten	Grunddienstbarkeit Pfalzwerke		AN0012494
123/9	382	Hinterm Kirschgarten	Grunddienstbarkeit Pfalzwerke	Ausgleichsfläche	AN0012452
147	2.696	Kappesweide	Grunddienstbarkeit Pfalzwerke		AN0012515
147/1	305	Eselstraße	Grunddienstbarkeit Pfalzwerke		AN0012549
165	3.084	Ochsenwiesen	Grunddienstbarkeit Pfalzwerke		AN0012533
185	1.499	An der Kühgasse	Grunddienstbarkeit Pfalzwerke		AN0012481
187	1.285	Leiselbach	Grunddienstbarkeit Pfalzwerke		AN0012439
190	1.251	Zimmerplatz	Grunddienstbarkeit Pfalzwerke		AN0012544
200	1.582	Hockenborn	Grunddienstbarkeit Pfalzwerke		AN0012500
226/1	1.327	Hockenborn	Grunddienstbarkeit Pfalzwerke		AN0012498
270	1.084	Mittelbergstück	Baulast zu gunsten des Eigentümers der Pl-Nr. 272		AN0012524
277	2.887	Am Hungerberg	Baulast zu gunsten des Eigentümers der Pl-Nr. 272		AN0012463
291	14.494	Marnheimer Weg	Baulast zu gunsten des Eigentümers der Pl-Nr. 272		AN0012522
333/1	3.801	Am Talweg	Grunddienstbarkeit Pfalzwerke		AN0012477
334	120	Beim Apfelgarten	Grunddienstbarkeit Pfalzwerke		AN0012488
335/1	1.282	Beim Apfelgarten	Grunddienstbarkeit Pfalzwerke		AN0012559
336/2	395	Beim Apfelgarten	Grunddienstbarkeit Pfalzwerke	Begleitfläche Landesstraße	AN0012547
336/3	163	Beim Apfelgarten	Grunddienstbarkeit Pfalzwerke		AN0012435
336/4	1.177	Beim Apfelgarten	Grunddienstbarkeit Pfalzwerke und für den Eigentümer Pl.-Nr. 331		AN0012560
347/2	45	Am Talweg	Grunddienstbarkeit Pfalzwerke		AN0012475
358	415	Im Brühl	Beschr. pers. Dienstbarkeit (Kabelleitungsrecht) für Infrastrukturgesellschaft Bischheim GmbH & Co. KG		AN0012504
359	715	Leiselbach	Beschr. pers. Dienstbarkeit (Kabelleitungsrecht) für Infrastrukturgesellschaft Bischheim GmbH & Co. KG		AN0012443
361/2	2.939	Leiselbach	Grunddienstbarkeit Pfalzwerke		AN0012445
362/2	11	Leiselbach	Grunddienstbarkeit Pfalzwerke		AN0012446
369	324	Am Mühlpfad	Grunddienstbarkeit Pfalzwerke		AN0012472
379	800	Mühlpfad	Grunddienstbarkeit Pfalzwerke	Gemeindestraße: 150 m ² , Ackerland: 650 m ²	AN0012431

**Umbuchung wegen NV
Pl.Nr. 379 und Verkauf
TF 379/1**

379/1	400	Mühlpfad	Grunddienstbarkeit Pfalzwerke		AN0038671
379/2	400	Mühlpfad	Grunddienstbarkeit Pfalzwerke	Gemeindestraße: 155 m² , Ackerland: 238 m²	AN0038672
390	2.722	Am Kreuz	Beschr. pers. Dienstbarkeit (Kabelleitungsrecht) für Infrastrukturgesellschaft Bischheim GmbH & Co. KG		AN0012467
391	1.655	Am hohen Stein	Beschr. pers. Dienstbarkeit (Kabelleitungsrecht) für Infrastrukturgesellschaft Bischheim GmbH & Co. KG		AN0012462
400	3.375	Am schwarzen Stock	Grunddienstbarkeit Pfalzwerke, Beschr. pers. Dienstbarkeit (Kabelleitungsrecht) für Infrastrukturgesellschaft Bischheim GmbH & Co. KG		AN0012474
406	1.231	Am schwarzen Stock	Beschr. pers. Dienstbarkeit (Kabelleitungsrecht) für Infrastrukturgesellschaft Bischheim GmbH & Co. KG		AN0012473
425	2.277	Vor dem Entenpfuhl	Grunddienstbarkeit Pfalzwerke		AN0012537
429	1.756	Am Morschheimer Weg	Beschr. pers. Dienstbarkeit (Kabelleitungsrecht) für Infrastrukturgesellschaft Bischheim GmbH & Co. KG		AN0012470
439	2.770	Im Entenpfuhl	Grunddienstbarkeit Pfalzwerke		AN0012508
495	4.044	Im Steil	Grunddienstbarkeit Pfalzwerke		AN0012513
572	7.837	Flurweg	Grunddienstbarkeit Pfalzwerke		AN0012492
579	1.085	Am Morschheimer Weg	Beschr. pers. Dienstbarkeit (Kabelleitungsrecht) für Infrastrukturgesellschaft Bischheim GmbH & Co. KG		AN0012469
592	3.574	Morschheimer Weg	Beschr. pers. Dienstbarkeit (Kabelleitungsrecht) für Infrastrukturgesellschaft Bischheim GmbH & Co. KG		AN0012526
604	988	Am Ilbesheimer Weg	Beschr. pers. Dienstbarkeit (Kabelleitungsrecht) für Infrastrukturgesellschaft Bischheim GmbH & Co. KG		AN0012465
615	2.466	Ilbesheimer Weg	Beschr. pers. Dienstbarkeit (Kabelleitungsrecht) für Infrastrukturgesellschaft Bischheim GmbH & Co. KG		AN0012503
618	691	Am Ilbesheimer Weg	Grunddienstbarkeit Pfalzwerke, Beschr. pers. Dienstbarkeit (Kabelleitungsrecht) für Infrastrukturgesellschaft Bischheim GmbH & Co. KG		AN0012464
630	945	Nußacker	Grunddienstbarkeit Pfalzwerke		AN0012528

Verkauf TF z. 25.02.2019

übrige TF nach Verkauf
von TF (Pl.Nr.379/1)

635	2.079	Am Ilbesheimer Weg	Beschr. pers. Dienstbarkeit (Kabelleitungsrecht) für Infrastrukturgesellschaft Bischheim GmbH & Co. KG		AN0012466
642	567	Deichselgrube	Beschr. pers. Dienstbarkeit (Kabelleitungsrecht) für Infrastrukturgesellschaft Bischheim GmbH & Co. KG		AN0012490
644	2.610	Sparweg	Beschr. pers. Dienstbarkeit (Kabelleitungsrecht) für Infrastrukturgesellschaft Bischheim GmbH & Co. KG		AN0012535
653	1.623	Vor der Steinkaut	Beschr. pers. Dienstbarkeit (Kabelleitungsrecht) für Infrastrukturgesellschaft Bischheim GmbH & Co. KG		AN0012539
656	1.946	Vor der Steinkaut	Beschr. pers. Dienstbarkeit (Kabelleitungsrecht) für Infrastrukturgesellschaft Bischheim GmbH & Co. KG		AN0012540
677	2.523	Im Schild	Grunddienstbarkeit Pfalzwerke		AN0012512
678	2.460	Im Flur	Grunddienstbarkeit Pfalzwerke		AN0012509
676/1	546	An der Pilgerstraße	Beschr. pers. Dienstbarkeit (Kabelleitungsrecht) für Infrastrukturgesellschaft Bischheim GmbH & Co. KG		AN0038251
676/2	618	An der Pilgerstraße	Beschr. pers. Dienstbarkeit (Kabelleitungsrecht) für Infrastrukturgesellschaft Bischheim GmbH & Co. KG		AN0038252
676/3	4.285	An der Pilgerstraße	Beschr. pers. Dienstbarkeit (Kabelleitungsrecht) für Infrastrukturgesellschaft Bischheim GmbH & Co. KG		AN0038253

6.2 Altlastenverdächtige Grundstücke

Pl.Nr.	Größe (m²)	Lage	Abgelagerte Abfallarten		
492	3.722	An der Pilgerstraße	Bauschutt, Erdaushub und Siedlerabfälle		
291	14.608	An der Hohl	Bauschutt, Erdaushub und Siedlerabfälle		

Da kein Verdacht auf Mitablagerung von sonstigen Abfällen besteht, ist die Bildung einer Rückstellung nicht erforderlich

6.3 Sonstige Anhangsangaben

Mitglieder des Gemeinderates der Ortsgemeinde Rittersheim (§ 48 Absatz. 2 Nr. 23 GemHVO)

	Wahlperiode <u>2014 – 2019</u>	Wahlperiode <u>2019 – 2024</u>
Ortsbürgermeister	Günther Ullrich	Marc-Guido Ebert
Erste/r Beigeordnete/r	Marc-Guido Ebert	Waleria Weber
Ratsmitglieder	Thomas Merz (ab 3/2019) Iris Schmittinger Petra May (bis 10.03.2016 Volker May) Oliver Schmittinger Waleria Weber Markus Behles (bis 3/2019)	Miriam Chebbah Peter Manfred Reis Iris Schmittinger Oliver Schmittinger Jerome Paul

6.4 Graphische Darstellung der Bilanz zum 31.12.2019

Ortsgemeinde Rittersheim

Aktiva - 1.343.129,73 €

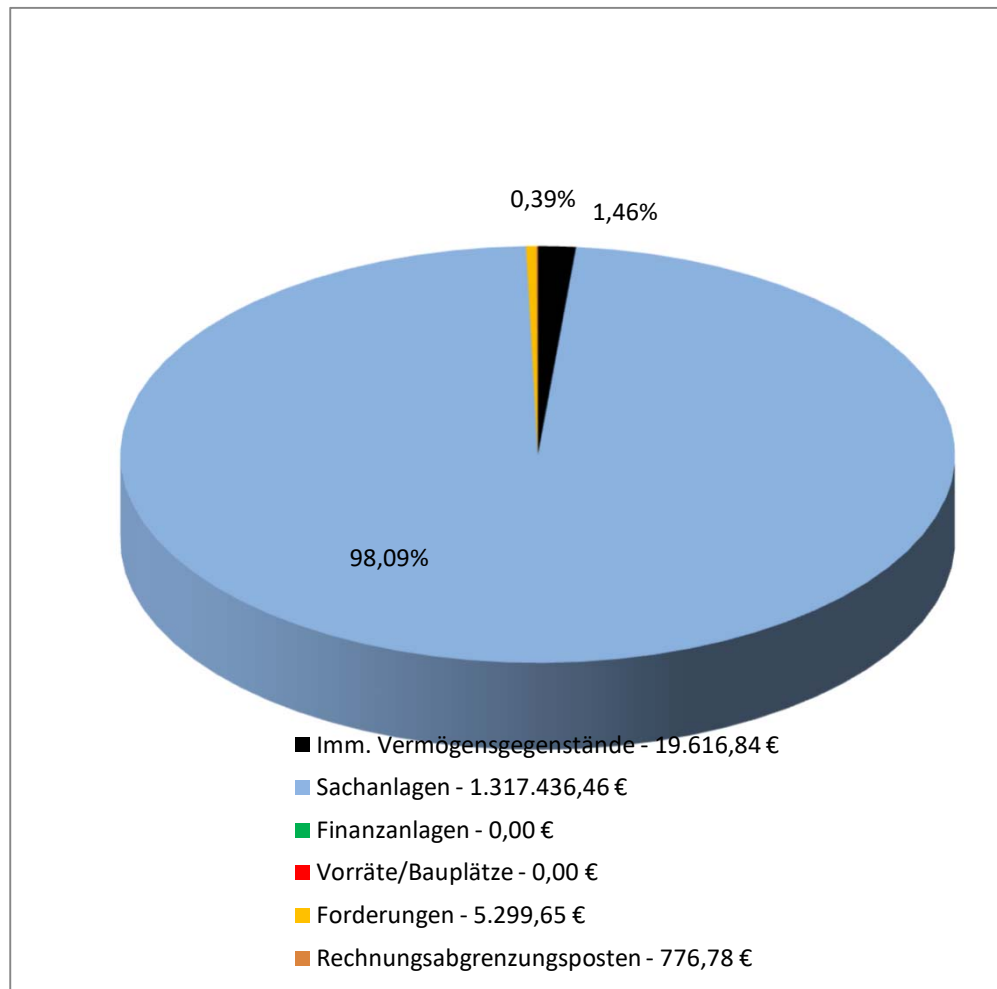

Passiva - 1.343.129,73 €

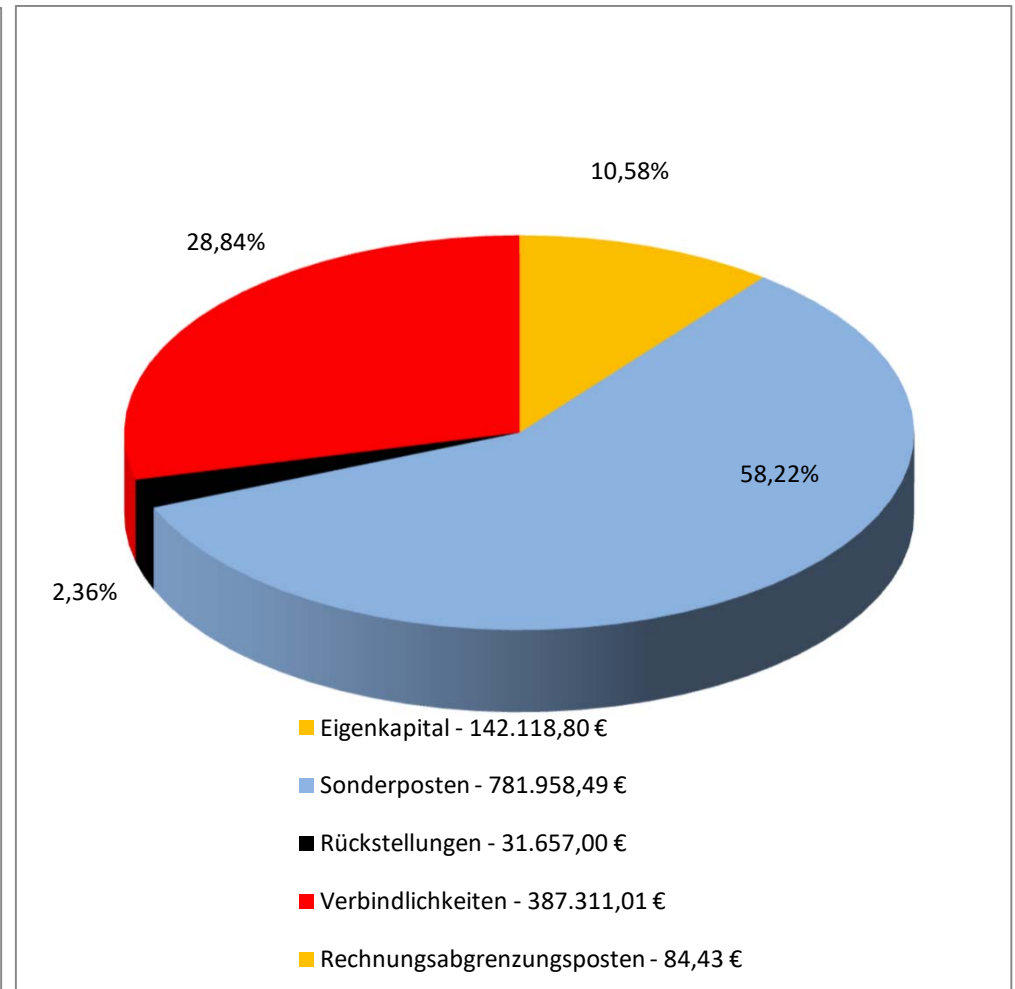

Ortsgemeinde Rittersheim



Rechenschaftsbericht

gem. § 49 GemHVO

für das Haushaltsjahr 2019



1. Allgemeines

Ortsbürgermeister: Marc-Guido Ebert
Erste Beigeordnete: Waleria Weber
Einwohner zum 30.06.2020: 163 Einwohner
Gemarkungsgröße: 390 ha

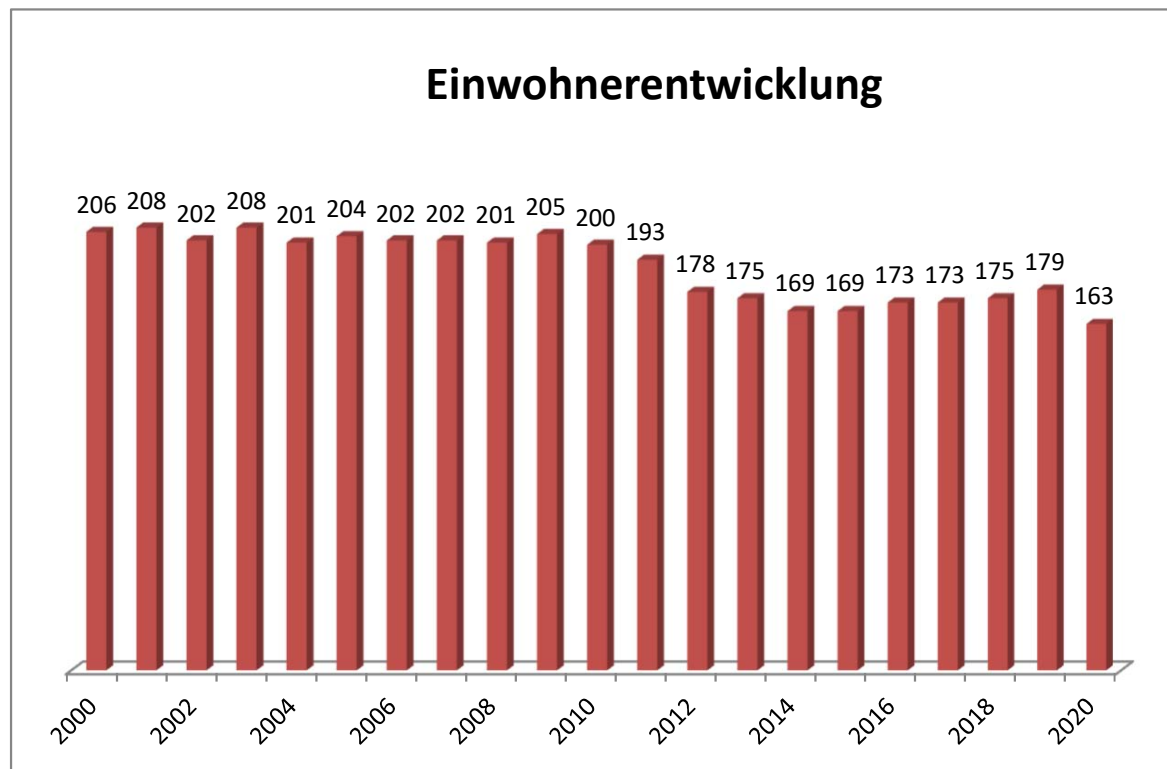

Jahr	Einwohner zum 30.06.
2000	206
2001	208
2002	202
2003	208
2004	201
2005	204
2006	202
2007	202
2008	201
2009	205
2010	200
2011	193
2012	178
2013	175
2014	169
2015	169
2016	173
2017	173
2018	175
2019	179
2020	163

2. Rechtsgrundlagen

Der Rechenschaftsbericht der Ortsgemeinde Rittersheim zum 31.12.2019 wurde unter Beachtung des § 108 GemO in Verbindung mit § 49 GemHVO erstellt. Im Rechenschaftsbericht wird der Verlauf der Haushaltswirtschaft und die Lage der Gemeinde dargestellt, sodass ein den tatsächlichen Verhältnissen entsprechendes Bild vermittelt werden kann. Dazu wird ein Überblick über die wichtigsten Ergebnisse des Jahresabschlusses und Rechenschaft über die Haushaltswirtschaft im abgelaufenen Haushaltsjahr gegeben.

3. Kommunalen Entschuldungsfonds (KEF)

Zum Abbau der in der Vergangenheit aufgelaufenen hohen Verbindlichkeiten der kommunalen Gebietskörperschaften aus der Aufnahme von Krediten zur Liquiditätssicherung wurde am 22. September 2010 von Ministerpräsident Kurt Beck und den Vorsitzenden der kommunalen Spitzenverbände die Gemeinsame Erklärung zum „Kommunalen Entschuldungsfonds Rheinland-Pfalz (KEF-RP)“ unterzeichnet. Durch dieses Programm sollen über eine Laufzeit von 15 Jahren ab 2012 zwei Drittel der Ende 2009 bestehenden kommunalen Liquiditätskredite getilgt und die fälligen Zinsen gedeckt werden.

Die Finanzierung des Fonds erfolgt zu einem Drittel durch das Land aus Mitteln des allgemeinen Landeshaushalts, zu einem weiteren Drittel durch die Solidargemeinschaft aller rheinland-pfälzischen Gemeinden und Gemeindeverbände aus Mitteln des kommunalen Finanzausgleichs und zum restlichen Drittel durch die teilnehmenden Kommunen selbst über eigene Konsolidierungsbeiträge. Nähere Einzelheiten zum Vollzug des Entschuldungsprogramms sind in dem zwischen den kommunalen Spitzenverbänden und dem Land abgestimmten „Leitfaden zur Umsetzung des Kommunalen Entschuldungsfonds Rheinland-Pfalz (KEF-RP)“ geregelt.

Der Gemeinderat Rittersheim hat am 19.04.2012 beschlossen, ab 01.01.2012 am Kommunalen Entschuldungsfonds teilzunehmen.

Der errechnete Teilnahmebetrag für Rittersheim beträgt 211.301,25 € (= bereinigte Verbindlichkeiten an die VG zum 31.12.2009).

Der für die Teilnahme erforderliche Konsolidierungsvertrag vom 20.04.2012 wurde von der Kreisverwaltung Donnersbergkreis am 07.05.2012 gegengezeichnet. Mit Datum vom 04.12.2017 wurde ein Änderungsvertrag zum bestehenden Konsolidierungsvertrag geschlossen.

Inhalt dieses Vertrages sind folgende, eigene Konsolidierungsmaßnahmen:

- Erhöhung der Grundsteuer A und B
- Erhöhung der Hundesteuer
- Verwendung der von der Verbandsgemeinde abgetretenen Konzessionsabgaben Wasser und Strom

Der Konsolidierungsnachweis der Ortsgemeinde sowie der Konsolidierungspfad für das Jahr 2019 sind in den beiden nachfolgenden Übersichten dargestellt.

Zu den eigenen Konsolidierungsmaßnahmen erhält die Gemeinde eine jährliche Zuweisung vom Land in Höhe von 9.477,00 € (Bu-Stelle: 6.1.1.00.413200).

Seite im Haushaltsplan	lfd. Nr.	Haushaltsstelle Konto	Bezeichnung	Konsolidierungsmaßnahme	Haushaltsansatz 2019	geplanter Konsolidierungsanteil 2019	Rechnungsergebnis 2019	tatsächlicher Konsolidierungsanteil 2019
			Saldo der laufenden Ein- und Auszahlungen aus Verwaltungstätigkeit		-3.040		583,92	
Zentrale Finanzleistungen								
darunter:			Steuern und ähnliche Abgaben		26.040	2.598	27.247,27	
	1	601100	Grundsteuer A	Erhöhung des Hebesatzes von 300% auf 330%	8.940	845	8.686,44	789,68
	2	601200	Grundsteuer B	Erhöhung des Hebesatzes von 320% auf 360%	14.940	855	16.498,33	1.214,10
	3	603300	Hundesteuer	Erhöhung des Hebesatzes auf 60/90/120€	2.160	898	2.062,50	791,00
Gestaltung Umwelt								
darunter:			Sonstige laufende Einzahlungen		23.300	20.318	23.586,14	
	4	662500	Konzessionsabgabe Strom	Nutzungsentgelt Kabelverlegung	21.500	18.470	21.671,93	17.735,00
	5	662502	Konzessionsabgabe Wasser	Neue Einnahme der Ortsgemeinde (von VG)	1.800	1.848	1.914,21	1.914,21
	...							
Summe				Erhöhung der Einzahlungen		22.916		
				Konsolidierungsmaßnahmen Gesamt		22.916		22.443,99

nachrichtlich:

Konsolidierungsbeitrag gem. § 2 Abs. 2 Konsolidierungsvertrag

4.739,00

Mindesttilgung = 80 v. H. der Jahresleistung gem. § 2 Abs. 1 Konsolidierungsvertrag (14.216,00€)

11.373,00

Hiermit wird bestätigt, dass der im Konsolidierungsvertrag aufgeführte Konsolidierungsbeitrag realisiert wurde. Das Konsolidierungsergebnis nach § 2 Abs. 3 des Konsolidierungsvertrages konnte nicht erzielt werden.

Eine tatsächliche Reduzierung der Verbindlichkeiten an die Verbandsgemeinde in Höhe von 80 v.H. der Jahresleistung lt. Konsolidierungsvertrag konnte nicht ausgewiesen werden, da der laufende Fehlbetrag 2019 höher ist. Folglich haben die

Verbindlichkeiten gegenüber der Verbandsgemeinde zum 31.12.2019 zugenommen.

Die Ursachen hierfür sind eine mangelnde Finanzausstattung im Rahmen des kommunalen Finanzausgleichs und eine hohe Umlagebelastung.

Die Unmöglichkeit der Realisierung des regelmäßigen Netto-Tilgungsziels nach § 2 Abs. 3 Satz 2 des Konsolidierungsvertrags liegt vor. Eine Rückführung des Liquiditätskreditbestands bzw. eine Verminderung der Neuaufnahme von Liquiditätskrediten im möglichen Umfang wurde vorgenommen.

Rittersheim, 15.07.2020

gez. Ebert

(Ebert)
Ortsbürgermeister

	31.12.2009	31.12.2012	31.12.2013	31.12.2014	31.12.2015	31.12.2016	31.12.2017	31.12.2018	31.12.2019	31.12.2020	31.12.2021	31.12.2022	31.12.2023	31.12.2024	31.12.2025	31.12.2026
Zielgröße	272.475	261.102	249.730	238.357	226.984	215.611	204.239	192.866	181.493	170.120	158.748	147.375	136.002	124.629	113.257	101.884
Ist-Größe	272.475	404.491	442.519	446.757	442.308	442.255	413.789	398.656	412.664							

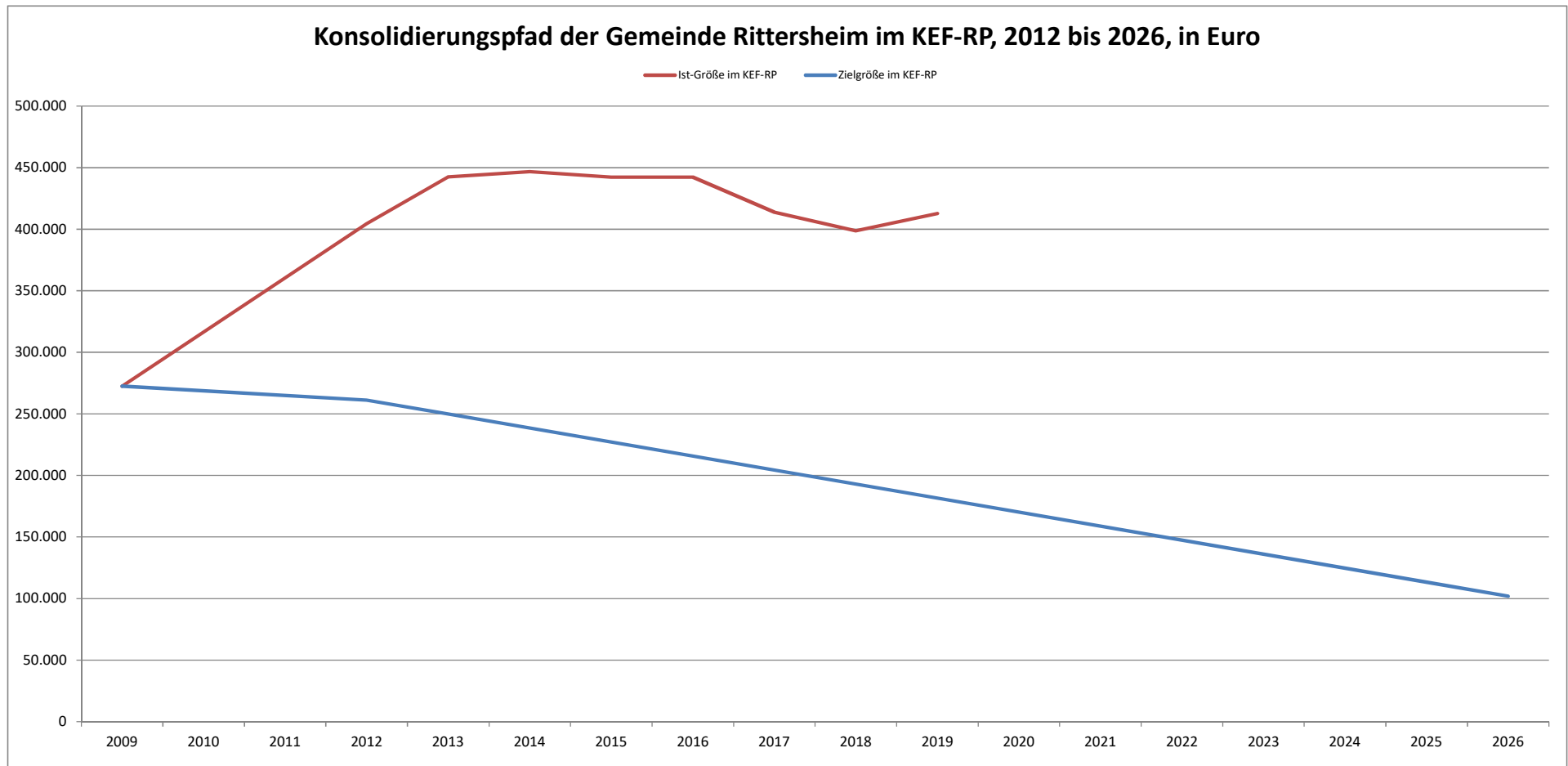

4. Gegenüberstellung Haushaltsplan und Rechnung 2019

	Planansätze (inkl. Nachträge)	Rechnungs- ergebnis	Abweichungen
1. im Ergebnishaushalt			
der Gesamtbetrag der Erträge auf	232.700,00 €	245.471,53 €	12.771,53 €
der Gesamtbetrag der Aufwendungen auf	256.645,00 €	248.672,71 €	-7.972,29 €
Jahresüberschuss / Jahresfehlbetrag	-23.945,00 €	-3.201,18 €	20.743,82 €
2. im Finanzhaushalt			
die ordentlichen Einzahlungen auf	181.820,00 €	171.835,24 €	-9.984,76 €
die ordentlichen Auszahlungen auf	187.270,00 €	172.592,71 €	-14.677,29 €
der Saldo der ordentlichen Ein- und Auszahlungen auf	-5.450,00 €	-757,47 €	4.692,53 €
die außerordentlichen Einzahlungen auf	0,00 €	0,00 €	0,00 €
die außerordentlichen Auszahlungen auf	0,00 €	0,00 €	0,00 €
der Saldo der außerordentlichen Ein- und Auszahlungen auf	0,00 €	0,00 €	0,00 €
die Einzahlungen aus Investitionstätigkeit	300,00 €	6.647,61 €	6.347,61 €
die Auszahlungen aus Investitionstätigkeit	3.000,00 €	5.099,79 €	2.099,79 €
der Saldo der Ein- und Auszahlungen aus Investitionstätigkeit auf	-2.700,00 €	1.547,82 €	4.247,82 €
die Einzahlungen aus der Aufnahme von Investitionskrediten	2.700,00 €	0,00 €	-2.700,00 €
die Auszahlungen aus der Tilgung von Investitionskrediten	13.250,00 €	13.250,00 €	0,00 €
der Saldo der Ein- und Auszahlungen aus Investitionskrediten auf	-10.550,00 €	-13.250,00 €	-2.700,00 €
die Einzahlungen aus durchlaufenden Geldern auf	0,00 €	-102,96 €	-102,96 €
die Auszahlungen aus durchlaufenden Geldern auf	0,00 €	0,00 €	0,00 €
der Saldo der Ein- und Auszahlungen aus durchlfd. Geldern auf	0,00 €	-102,96 €	-102,96 €
der Gesamtbetrag der Einzahlungen auf	184.820,00 €	178.379,89 €	-6.440,11 €
der Gesamtbetrag der Auszahlungen auf	203.520,00 €	190.942,50 €	-12.577,50 €
Veränderung Ford./VB ggü VG aus Krediten zur Liquiditätssicherung	-18.700,00 €	-12.562,61 €	6.137,39 €

5. Planabweichungen in der Ergebnisrechnung

	Gesamt-Ansatz 2019	Rechnungsergebnis 2019 in €	in %	Abweichungen	
Erträge					
5.1	Steuern und ähnliche Abgaben	139.940,00 €	129.467,49 €	52,74%	-10.472,51 €
5.2	Zuwendungen, allgemeine Umlagen und sonst. Transferleistungen	50.070,00 €	48.051,46 €	19,58%	-2.018,54 €
5.3	Erträge der sozialen Sicherung	0,00 €	0,00 €	0,00%	0,00 €
5.4	Öffentlich-rechtliche Leistungsentgelte	16.360,00 €	22.810,62 €	9,29%	6.450,62 €
5.5	Privatrechtliche Leistungsentgelte	1.330,00 €	1.300,43 €	0,53%	-29,57 €
5.6	Kostenerstattungen und Kostenumlagen	900,00 €	1.881,00 €	0,77%	981,00 €
5.7	Sonstige laufende Erträge	24.100,00 €	41.245,73 €	16,80%	17.145,73 €
5.8	Zinserträge und sonstige Finanzerträge	0,00 €	55,00 €	0,02%	55,00 €
5.9	Außerordentliche Erträge	0,00 €	659,80 €	0,27%	659,80 €
	Summe Erträge	232.700,00 €	245.471,53 €	100,00%	12.771,53 €
Aufwendungen					
5.10	Personal- und Versorgungsaufwendungen	9.680,00 €	29.505,91 €	11,87%	19.825,91 €
5.11	Aufwendungen für Sach- und Dienstleistungen	65.540,00 €	45.452,08 €	18,28%	-20.087,92 €
5.12	Bilanzielle Abschreibungen	69.375,00 €	65.616,67 €	26,39%	-3.758,33 €
5.13	Zuwendungen, Umlagen und sonstige Transferaufwendungen	106.850,00 €	103.855,98 €	41,76%	-2.994,02 €
5.14	Aufwendungen der sozialen Sicherung	0,00 €	0,00 €	0,00%	0,00 €
5.15	Sonstige laufende Aufwendungen	2.790,00 €	2.845,68 €	1,14%	55,68 €
5.16	Zinsaufwendungen und sonstige Finanzaufwendungen	2.410,00 €	1.396,39 €	0,56%	-1.013,61 €
5.17	Außerordentliche Aufwendungen	0,00 €	0,00 €	0,00%	0,00 €
	Summe Aufwendungen	256.645,00 €	248.672,71 €	100,00%	-7.972,29 €
	Jahresergebnis (Jahresüberschuss / Jahresfehlbetrag)	-23.945,00 €	-3.201,18 €		20.743,82 €

Während bei den Planzahlen für 2019 von einem Fehlbetrag in Höhe von -23.945,00 € ausgegangen wurde, hat die Ergebnisrechnung 2019 mit einem Jahresfehlbetrag von nur -3.201,18 € abgeschlossen. Die Ergebnisverbesserung (20.743,82 €) ist in erster Linie auf Mehrerträge bei den Sonstigen laufenden Erträgen sowie auf Einsparungen bei den Aufwendungen für Sach- und Dienstleistungen zurückzuführen.

Größere Änderungen gegenüber der Planaufstellung

- zu 5.1 Bei den Steuern und ähnlichen Abgaben sind Mindererträge in Höhe von 10.472,51 € ausgewiesen. Zurückzuführen ist dies in erster Linie auf Mindererträge bei der Gewerbesteuer (-17.664,24 €) aufgrund von größeren Rückzahlungen von Gewerbesteuervorausleistungen. Beim Gemeindeanteil an der Einkommensteuer (BuSt. 6.1.1.00.402100) konnten jedoch Mehrerträge in Höhe von 5.334,27 € verbucht werden.
- zu 5.2 Die Position "Zuwendungen, allgemeine Umlagen und sonstige Transferleistungen" umfasst neben den Schlüsselzuweisungen in erster Linie die Erträge aus der Auflösung der Sonderposten aus Zuwendungen. Insgesamt werden hier Erträge in Höhe von 48.051,46 € verbucht, das sind 2.018,54 € weniger als veranschlagt.
- zu 5.4 Bei den öffentlich-rechtlichen Leistungsentgelten werden Erträge in Höhe von 22.810,62 € ausgewiesen. Insgesamt sind hier Mehrerträge in Höhe von 6.450,62 € entstanden. Diese sind zum einen auf Mehrerträge aus der Auflösung von Sonderposten für Beiträge und ähnliche Entgelte zurückzuführen. Zum anderen wurde der Feldwegeunterhaltungsrücklage aufgrund des entstandenen Fehlbetrages im Produkt 5.5.5.90 ein Betrag in Höhe von 2.911,33 € entnommen, welcher an dieser Stelle als Mehrertrag ausgewiesen wird.
- zu 5.5 Die privatrechtlichen Leistungsentgelte umfassen die Mieterträge für das ehemalige Milchhäuschen (1.100,00 €) und die Pachterträge (200,43 €) für die unbebauten Grundstücke.
- zu 5.6 Die Kostenerstattungen und Kostenumlagen beinhalten Erstattungen für die Grabherstellungskosten (1.815,40) sowie Erstattungen für geleistete Arbeitsstunden des Gemeineworkers der Ortsgemeinde Rittersheim für die Verbandsgemeinde Kirchheimbolanden (65,60 €).
- zu 5.7 Die Mehrerträge bei den sonstigen laufenden Erträgen (17.145,73 €) resultieren fast ausschließlich aus der Auflösung von Ehrensoldrückstellungen für aktive Ehrenbeamte in Höhe von 17.448,00 €. Grund für die Auflösung der Rückstellungen waren die 2019 stattgefundenen Kommunalwahlen und die damit verbundene Neuberechnung der Rückstellungen. (s.a. Mehraufwendungen Punkt 5.10)
- zu 5.8 Die Mehrerträge bei den Zinsen und sonstigen Finanzerträgen in Höhe von 55,00 € sind ausschließlich auf die Verzinsung von Gewerbesteuer-nachzahlungen zurückzuführen.
- zu 5.9 Die außerordentlichen Erträge in Höhe von 659,80 € sind größtenteils durch den Verkauf einer Grundstücksteilfläche (Pl.Nr. 379) entstanden (Differenz Kaufpreis-Restbuchwert: 655,50 €). Durch die Neuvermessung der Pl.Nr. 379 erfolgte ein Kaufpreisausgleich zu Gunsten der Ortsgemeinde Rittersheim (4,30 €).
- zu 5.10 Die Mehraufwendungen bei den Personalkosten (19.825,91 €) sind auf die Zuschreibungen zu Ehrensoldrückstellungen (BuSt. 1.1.1.40.517100) in Höhe von 19.961,00 € zurückzuführen. Insgesamt werden Personal- und Versorgungsaufwendungen in Höhe von 29.505,91 € ausgewiesen.

zu 5.11 Bei den Aufwendungen für Sach- und Dienstleistungen können Einsparungen in Höhe von 20.087,92 € verzeichnet werden. Größere Veränderungen ergaben sich bei folgenden Positionen:

1.1.2.00.525430	Erstattung der Personalkosten an OG Gauersheim (Gemeindearbeiter und Reinigungskraft)	-2.166,25 €
3.6.5.20.525430	Sachkostenerstattungen an Kita Bischheim (Nachzahlung Abrechnung 2018 aufgrund gestiegener Kinderzahlen)	6.837,72 €
3.6.6.13.523801	GWG, sonstige Gebrauchsgegenstände (410 € bis 1.000 € netto); (Anschaffung einer Doppelschaukel für den Spielplatz)	1.127,24 €
5.4.1.11.523380	Unterhaltung / Straße, Wege, Plätze (geplante Maßnahmen Sanierung Brunnengasse und Einlauf Mühlstraße kamen nicht zur Ausführung)	-8.369,49 €
5.5.3.10.523110	Unterhaltung / Friedhof (Abräumen alter Gräber kam nicht zur Ausführung; im HPL 2020/2021 für 2020 neu veranschlagt)	-3.466,80 €
5.5.3.10.523130	Unterhaltung / Friedhofshalle (Malerarbeiten kamen 2019 nicht zur Ausführung; im HPL 2020/2021 für 2020 neu veranschlagt)	-5.500,00 €
5.5.5.90.523380	Unterhaltung / Wirtschaftswege	-3.170,00 €
5.7.3.20.523130	Unterhaltung / Dorfgemeinschaftshaus (Sanierung Mauer Außenanlage kam nicht zur Ausführung; im HPL 2020/2021 für 2020 neu veranschlagt)	-2.537,21 €

zu 5.12 Die bilanziellen Abschreibungen belaufen sich auf 65.616,67 € und sind um 3.758,33 € niedriger als veranschlagt. Die Wege und die Bruchsteinmauer auf dem Friedhof waren zum 31.12.2018 vollständig abgeschrieben, sodass hierfür im Jahr 2019 keine Abschreibung mehr angefallen ist.

zu 5.13 Aufgrund der Rückzahlungen von Gewerbesteuervorausleistungen kommt es auch zu Rückzahlungen bei der Gewerbesteuerumlage (BuSt. 6.1.1.00.543100; -2.989,27 €). Die Ansätze der Kreis- und Verbandsgemeindeumlage wurden im Wesentlichen eingehalten. Insgesamt reduzieren sich die Aufwendungen bei den Zuwendungen, Umlagen und sonstigen Transferleistungen dadurch um 2.994,02 € auf 103.855,98 €.

zu 5.15 Bei den sonstigen laufenden Aufwendungen in Höhe von 2.845,68 € ergeben sich keine wesentlichen Veränderungen gegenüber den Planansätzen (2.790,00 €).

zu 5.16 Die "Zinsaufwendungen und sonstigen Finanzaufwendungen" belaufen sich auf 1.396,39 € und sind um 1.013,61 € niedriger als die Planzahlen. Durch die weiterhin sehr günstigen Kassenkredite fielen die Zinsaufwendungen an die Verbandsgemeinde entsprechend niedriger aus.

zu 5.17 Außerordentliche Aufwendungen sind im Jahr 2019 nicht entstanden.

Übersicht über nicht zahlungswirksame Vorgänge

Erträge aus der Auflösung von Sonderposten aus Zuwendungen (Pos. 5.2)	36.359,46 €	
Erträge aus der Auflösung von Sonderposten aus Beiträgen u. ähnl. Entgelten (Pos. 5.4)	14.443,14 €	
Erträge aus der Auflösung von Sonderposten für Grabnutzungsentgelte (Pos. 5.4)	395,42 €	
Erträge aus der Auflösung von Sonderposten von Wertberichtigungen auf Forderungen (Pos. 5.7)	41,29 €	
Außerordentliche Erträge (Pos. 5.9)	659,80 €	51.899,11 €
<hr/>		
Abschreibungen auf imm. Verm.ggstände aus geleist. Zuwendungen (Pos. 5.12)	0,00 €	
Abschreibungen auf gezahlte Inv.kostenzuschüsse als Nutzungsberecht. (Pos. 5.12)	2.713,71 €	
Abschreibungen auf unbebaute Grundstücke (Pos. 5.12)	27,14 €	
Abschreibungen auf bebaute Grundstücke mit Wohnbauten (Pos. 5.12)	0,00 €	
Abschreibungen auf bebaute Grundstücke mit sozialen Einrichtungen (Pos. 5.12)	0,00 €	
Abschreibungen auf bebaute Grundstücke mit Sportanlagen (Pos. 5.12)	0,00 €	
Abschreibungen auf bebaute Grundstücke mit sonstigen Gebäuden (Pos. 5.12)	14.281,26 €	
Abschreibungen auf Infrastrukturvermögen (Straßen etc., Pos. 5.12)	42.803,54 €	
Abschreibungen auf Infrastrukturvermögen (Sonstige Bauten, Pos. 5.12)	2.004,85 €	
Abschreibungen auf Infrastrukturvermögen (Brücken, Pos. 5.12)	110,06 €	
Abschreibungen auf Fahrzeuge (Pos. 5.12)	0,00 €	
Abschreibungen auf Betriebs- und Geschäftsausstattung (Pos. 5.12)	3.676,11 €	
Wertberichtigung zu Forderungen (Pos. 5.15)	36,14 €	
Außerordentliche Aufwendungen (Pos. 5.17)	0,00 €	65.652,81 €
<hr/>		
Differenz:		-13.753,70 €
Erträge aus der Auflösung von Ehrensoldrückstellungen - VE (Pos. 5.7)	0,00 €	
Erträge aus der Auflösung von Ehrensoldrückstellungen (akt. Ehrenbeamte), (Pos.5.7)	17.448,00 €	
Erträge aus der Auflösung von Urlaubsrückstellungen (Pos. 5.7)	0,00 €	17.448,00 €
<hr/>		
Zuschreibungen zu Pensionsrückstellungen - aktive Ehrenbeamte (Pos. 5.10)	0,00 €	
Zuschreibungen zu Ehrensoldrückstellungen (Pos. 5.11)	19.961,00 €	19.961,00 €
<hr/>		
Differenz:		-2.513,00 €
Verbesserung / Verschlechterung		-16.266,70 €

Erträge aus der Auflösung von Wertberichtigungen auf Forderungen (Konto 466110)**41,29 €**

Die in 2018 vorgenommenen Wertberichtigungen auf Forderungen sind im Folgejahr 2019 aufzulösen

-Einzelwertberichtigung	0,00 €
-Pauschalwertberichtigung	41,29 €

Außerordentliche Erträge (Konto 499100)**659,80 €**

Grundstücksverkauf Teilfläche Pl.Nr. 379 (Differenz Kaufpreis-Restbuchwert)	655,50 €
Ausgleichszahlung Kaufpreis Pl.Nr. 379 nach Neuvermessung	4,30 €

Außerordentliche Aufwendungen (Konto 599100)**0,00 €****Wertberichtigungen zu Forderungen (Konto 565510 und 565520)****36,14 €**

1. Einzelwertberichtigung	6.1.2.00.565510	0,00 €
2. Pauschalwertberichtigung	6.1.2.00.565520	36,14 €

Gem. § 33 Abs. 1 Nr. 3 GemHVO sind auch Forderungen vorsichtig zu bewerten und Wertberichtigungen nach den Grundsätzen ordnungsgemäßer Buchführung zeitnah zu buchen. Ab dem Jahr 2016 werden alle niedergeschlagenen Forderungen (Konto 179200) zu 100 % wertberichtigt (= Einzelwertberichtigung). Die verbleibenden Forderungen werden pauschal mit 1 % wertberichtigt (= Pauschalwertberichtigung). Ausgenommen sind hier Forderungen aus Zuwendung und ähnlichen Forderungen (siehe Anlage 2 zur Dienstordnung unter Punkt 7.5 der Dienstabweisung Rechnungswesen).

6. Planabweichungen in der Finanzrechnung

	Gesamt-Ansatz 2019	Rechnungsergebnis 2019 in €	in %	Abweichungen	
Einzahlungen					
6.1	Summe der ordentlichen Einzahlungen	181.820,00 €	171.835,24 €	89,99%	-9.984,76 €
6.2	Außerordentliche Einzahlungen	0,00 €	0,00 €	0,00%	0,00 €
6.3	Einzahlungen aus Investitionszuwendungen	300,00 €	3.620,00 €	1,90%	3.320,00 €
6.4	Einzahlungen aus Beiträgen und ähnlichen Entgelten	0,00 €	2.163,31 €	1,13%	2.163,31 €
6.5	Sonstige Investitionseinzahlungen	0,00 €	864,30 €	0,45%	864,30 €
6.6	Einzahlungen aus der Aufnahme von Investitionskrediten	2.700,00 €	0,00 €	0,00%	-2.700,00 €
6.7	Zunahme der Verbindlichkeiten ggü der VG aus Liquiditätskrediten	18.700,00 €	12.562,61 €	6,58%	-6.137,39 €
6.8	Einzahlungen aus durchlaufenden Geldern	0,00 €	-102,96 €	-0,05%	-102,96 €
	Summe Einzahlungen	203.520,00 €	190.942,50 €	100,00%	-12.577,50 €
Auszahlungen					
6.9	Summe der ordentlichen Auszahlungen	187.270,00 €	172.592,71 €	90,39%	-14.677,29 €
6.10	Außerordentliche Auszahlungen	0,00 €	0,00 €	0,00%	0,00 €
6.11	Auszahlungen für immaterielle Vermögensgegenstände	0,00 €	0,00 €	0,00%	0,00 €
6.12	Auszahlungen für Sachanlagen	3.000,00 €	5.099,79 €	2,67%	2.099,79 €
6.13	Auszahlungen für Finanzanlagen	0,00 €	0,00 €	0,00%	0,00 €
6.14	Sonstige Investitionsauszahlungen	0,00 €	0,00 €	0,00%	0,00 €
6.15	Auszahlungen zur Tilgung von Investitionskrediten	13.250,00 €	13.250,00 €	6,94%	0,00 €
6.16	Abnahme der Verbindlichkeiten ggü der VG aus Liquiditätskrediten	0,00 €	0,00 €	0,00%	0,00 €
6.17	Auszahlungen aus durchlaufenden Geldern	0,00 €	0,00 €	0,00%	0,00 €
	Summe Auszahlungen	203.520,00 €	190.942,50 €	100,00%	-12.577,50 €
	Differenz Ein- / Auszahlungen	0,00 €	0,00 €		0,00 €

Im Gegensatz zur Ergebnisrechnung, die die sollmäßige Abwicklung der laufenden Geschäftsvorfälle abbildet, beinhaltet die Finanzrechnung alle zahlungswirksamen Vorgänge. Offene Forderungen und Verbindlichkeiten werden hier nicht abgebildet. Diese werden in der Bilanz ausgewiesen.

Größere Änderungen gegenüber der Planaufstellung

- zu 6.1 Der Saldo der ordentlichen Ein- und Auszahlungen beträgt -757,47 €.
und 6.9 Es handelt sich hierbei um die kassenmäßige Abbildung der Veränderungen in der Ergebnisrechnung (s. Erläuterungen zu Punkt 5).
- zu 6.3 Siehe Punkt 8 "Darstellung der Investitionsmaßnahmen"
bis 6.5
- zu 6.7 Im Jahr 2019 wurden für die Ortsgemeinde Rittersheim Auszahlungen in Höhe von 190.942,50 € über die VG-Kasse getätigt. Einzahlungen
und 6.16 konnten insgesamt in Höhe von 178.379,89 € verbucht werden. Im Saldo ergibt sich eine Zunahme der Verbindlichkeiten gegenüber der
Verbandsgemeinde aus Liquiditätskrediten in Höhe von 12.562,61 €. Die Verbindlichkeiten gegenüber der Verbandsgemeinde zum 31.12.2019
erhöhen sich dadurch von 274.000,63 € auf 286.563,24 €.
- zu 6.8 Hierbei handelt es sich um die Abwicklung von alten und neuen Überzahlungen die keiner offenen Forderung zugeordnet werden konnten.
- zu 6.11 Siehe Punkt 8 "Darstellung der Investitionsmaßnahmen"
bis 6.14
- zu 6.15 Die Auszahlung zur Tilgung von Investitionskrediten beinhaltet die ordentliche Schuldentilgung in Höhe von 13.250,00€.
Unter Berücksichtigung dieser Veränderung reduzieren sich die Investitionskredite der Ortsgemeinde Rittersheim von
113.000,00 € auf 99.750,00 €.

7. Ergebnisrechnung 2019 (Plan-Ist-Auswertung pro Produkt)

Produkt	Bezeichnung	Erträge		Aufwendungen		Überschuss / Defizit	
		Hh-Ansatz	IST-Ergebnis	Hh-Ansatz	IST-Ergebnis	Hh-Ansatz	IST-Ergebnis
1.1.1.30	Öffentlichkeitsarbeit	380,00	385,56	1.930,00	1.806,57	-1.550,00	-1.421,01
1.1.1.40	Gemeindeorgane	500,00	17.448,00	11.460,00	30.701,55	-10.960,00	-13.253,55
1.1.2.00	Personal	0,00	65,60	18.540,00	16.373,75	-18.540,00	-16.308,15
1.1.4.21	Mietwohngrundstücke	1.250,00	1.258,24	490,00	284,13	760,00	974,11
1.1.4.23	Verwaltungsgebäude, -räume	0,00	0,00	0,00	0,00	0,00	0,00
1.1.4.29	Unbebaute Grundstücke	230,00	860,23	200,00	35,13	30,00	825,10
1.1.4.30	Fuhrpark, Bauhof	0,00	0,00	1.580,00	498,92	-1.580,00	-498,92
1.1.4.50	Sonstige zentrale Dienste	0,00	0,00	690,00	837,81	-690,00	-837,81
1.1.6.00	Finanzen	0,00	0,00	20,00	10,59	-20,00	-10,59
1.2.1.00	Statistik und Wahlen	0,00	0,00	100,00	243,66	-100,00	-243,66
2.8.1.00	Heimat- und sonstige Kulturpflege	0,00	0,00	1.780,00	1.136,13	-1.780,00	-1.136,13
3.1.1.10	Hilfe zum Lebensunterhalt	0,00	0,00	0,00	0,00	0,00	0,00
3.6.5.20	Kindertagesstätten	0,00	0,00	2.035,00	9.340,04	-2.035,00	-9.340,04
3.6.6.13	Kinderspielplätze, Bolzplätze	0,00	39,16	500,00	1.403,72	-500,00	-1.364,56
5.1.1.00	Orts- und Regionalplanung	0,00	0,00	0,00	0,00	0,00	0,00
5.4.1.11	Straßen, Wege, Plätze	17.680,00	20.672,13	42.460,00	33.832,60	-24.780,00	-13.160,47
5.4.1.12	Straßenbeleuchtung	800,00	637,28	3.680,00	3.015,75	-2.880,00	-2.378,47
5.4.1.13	Buswartehallen	0,00	3,10	120,00	64,99	-120,00	-61,89
5.4.1.50	Konzessionsabgaben	23.600,00	23.756,44	0,00	0,00	23.600,00	23.756,44
5.5.3.10	Friedhöfe	2.300,00	2.769,26	12.720,00	2.874,05	-10.420,00	-104,79
5.5.5.90	Wirtschaftswege	23.600,00	25.940,63	23.600,00	19.768,57	0,00	6.172,06
5.7.3.20	Bürgerhäuser, Bürgerräume	11.040,00	10.530,12	25.530,00	21.333,49	-14.490,00	-10.803,37
5.7.3.90	Sonstige allgemeine Einrichtungen	0,00	0,00	170,00	0,00	-170,00	0,00
6.1.1.00	Steuern, allgemeine Zuweisungen und Umlagen	151.320,00	141.009,49	106.630,00	103.678,73	44.690,00	37.330,76
6.1.2.00	Sonstige allgemeine Finanzwirtschaft	0,00	96,29	2.410,00	1.432,53	-2.410,00	-1.336,24
		232.700,00	245.471,53	256.645,00	248.672,71	-23.945,00	-3.201,18

8. Darstellung der Investitionsmaßnahmen

1. Einzahlungen

Einzahlungsarten	Maßnahme Nr.	Ansatz	Ermächtigung	Kassenrest	Einzahlungen	Kassenrest Ermächtigung
Verkaufserlöse / Unbebaute Grundstücke	5				864,30	
Zuwendungen von Gemeinden und Gemeindeverbänden	14				2.500,00	
Zuwendungen von Sparkassen	14				300,00	
Zuwendungen von Privat / Spielgeräte	14	300,00			820,00	
Grabnutzungsentgelte	100				1.150,00	
				1.013,31	1.013,31	
		300,00	0,00	1.013,31	6.647,61	0,00
Summe Investitionen Einnahmen						
Kredite für Investitionen	99	2.700,00			0,00	
Gesamtsumme		3.000,00	0,00	1.013,31	6.647,61	0,00

2. Auszahlungen

Auszahlungsarten	Maßnahme Nr.	Ansatz	Ermächtigung	Kassenrest	Auszahlungen	Kassenrest Ermächtigung
Erwerb von Spielgeräten	14	3.000,00			5.099,79	355,41 KAR
Landespflegerische Ausgleichsmaßnahme NBG "Hinterm Kirschgarten"	3		6.072,93			6.072,93 Ealt
Auszahlungen für BGA	4		1.353,68			1.353,68 Ealt
Summe Investitionen Ausgaben		3.000,00	7.426,61	0,00	5.099,79	355,41 KAR 7.426,61 Ealt
AO-Tilgung von Krediten	99		109.732,48			179,10 Eneu 109.732,48 Ealt
Gesamtsumme		3.000,00	117.159,09	0,00	5.099,79	117.159,09 Ealt

9. Entwicklung des Eigenkapitals

	31.12.2014	31.12.2015	31.12.2016	31.12.2017	31.12.2018	31.12.2019	Differenz
Bilanzsumme	1.630.382,86	1.666.606,43	1.589.849,03	1.563.198,66	1.402.101,14	1.343.129,73	-58.971,41
Eigenkapital	118.790,48	126.050,72	120.696,23	143.147,57	145.319,98	142.118,80	-3.201,18
Eigenkapitalsquote	7,29%	7,56%	7,59%	9,16%	10,36%	10,58%	0,22%

10. Entwicklung der Verbindlichkeiten gegenüber der Verbandsgemeinde Kirchheimbolanden

	31.12.2014	31.12.2015	31.12.2016	31.12.2017	31.12.2018	31.12.2019	Differenz
Verbindlichkeiten an VG	339.291,27	423.565,47	407.186,51	365.508,52	274.000,63	286.563,24	12.562,61

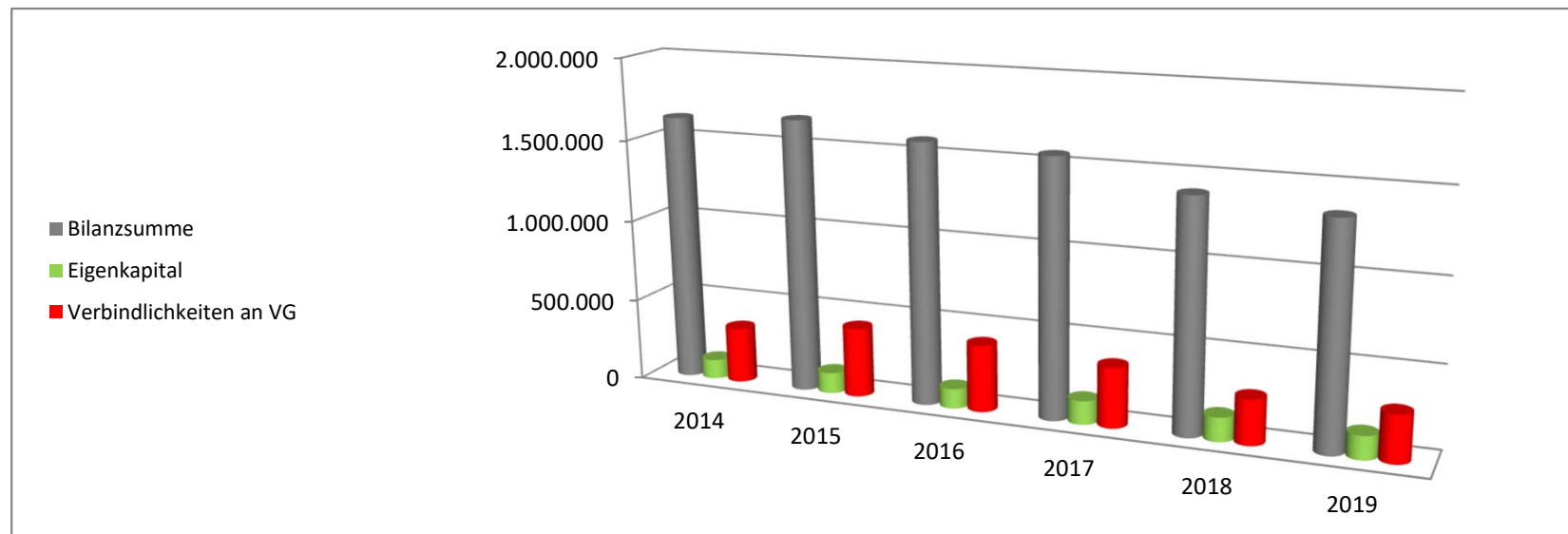

11. Entwicklung der Investitionskredite

	2014	2015	2016	2017	2018	2019	2020
Stand 31.12.Vorjahr	247.088,73	222.419,35	197.750,00	200.750,00	145.250,00	113.000,00	99.750,00
Neuaufnahme	0,00	0,00	20.000,00	0,00	0,00	0,00	1.000,00
Tilgung	24.669,38	24.669,35	17.000,00	55.500,00	32.250,00	13.250,00	13.250,00
Stand 31.12.lfd Jahr	222.419,35	197.750,00	200.750,00	145.250,00	113.000,00	99.750,00	87.500,00
Differenz Neuaufnahme/Tilgung	-24.669,38	-24.669,35	3.000,00	-55.500,00	-32.250,00	-13.250,00	-12.250,00
Darlehensrückführung in %	9,98%	11,09%	8,60%	27,65%	22,20%	11,73%	13,28%
Einwohner 30.06.	169	169	173	173	175	179	163
Pro-Kopf-Verschuldung	1.316,09	1.170,12	1.160,40	839,60	645,71	557,26	536,81

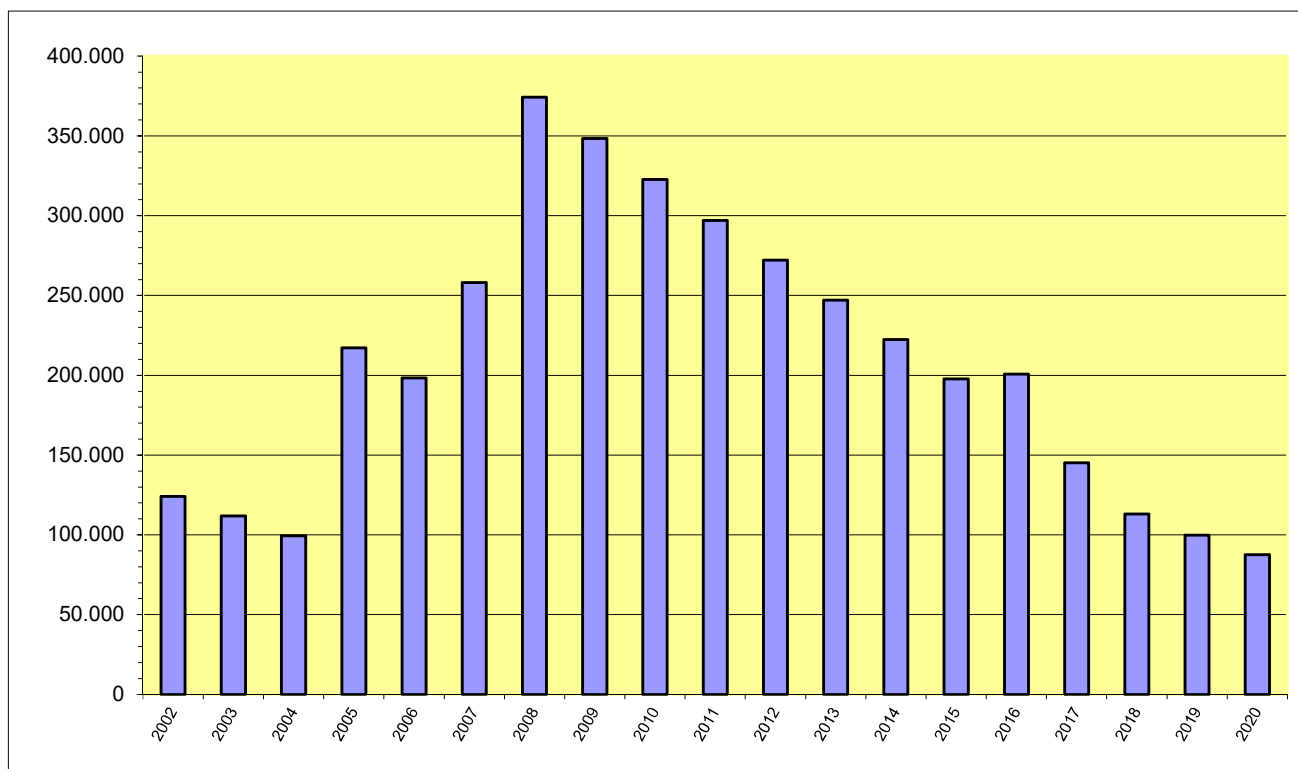

Jahr	€
2002	124.065
2003	111.768
2004	99.472
2005	217.175
2006	198.379
2007	258.161
2008	374.194
2009	348.476
2010	322.759
2011	297.041
2012	272.065
2013	247.089
2014	222.419
2015	197.750
2016	200.750
2017	145.250
2018	113.000
2019	99.750
2020	87.500

12. Entwicklung der Personal- und Versorgungsauszahlungen

Beträge in €

Produkt	Bezeichnung	2014	2015	2016	2017	2018	2019
1.1.1.40	Gemeindeorgane	7.666,52	8.165,71	9.009,45	8.431,41	8.228,24	9.810,41
1.1.2.00	Personal						
Gesamt Personalauszahlungen		7.666,52	8.165,71	9.009,45	8.431,41	8.228,24	9.810,41
in % der ordentlichen Auszahlungen		4,81%	5,62%	5,65%	5,44%	5,10%	5,68%
ordentliche Auszahlungen		159.348,05	145.273,41	159.521,95	155.043,21	161.478,30	172.592,71

Erstattung Personalausgaben an OG Gauersheim - (Konto 725430)

1.1.2.00	Personal	207,58	903,94	277,71	301,40	55,43	16.373,75
1.1.4.21	Mietwohngrundstücke	0,00	0,00	0,00	0,00	0,00	Die Erstattungen der Personalkosten an die OG Gauersheim werden ab dem Jahr 2018 zentral im Produkt 1.1.2.00 veranschlagt und verbucht.
1.1.4.23	Verwaltungsgebäude, -räume	0,00	0,00	0,00	0,00	0,00	
1.1.4.29	Unbebaute Grundstücke	1.482,72	3.601,20	6.215,31	7.452,85	7.593,59	
1.1.4.30	Fuhrpark, Bauhof	578,29	521,40	1.166,05	2.403,11	97,00	
1.1.4.50	Sonstige zentrale Dienste	0,00	145,80	0,00	54,80	0,00	
1.2.1.00	Statistik und Wahlen	47,45	0,00	52,90	0,00	0,00	
2.8.1.00	Heimat- und sonstige Kulturpflege	1.370,03	1.078,90	119,02	137,00	69,28	
3.6.5.20	Kindertagesstätten	0,00	0,00	0,00	619,01	0,00	
3.6.6.13	Kinderspielplätze, Bolzplätze	2.224,08	2.901,37	3.134,11	2.411,22	2.660,53	
5.4.1.11	Straßen, Wege, Plätze	2.490,98	2.536,87	991,81	1.383,71	997,70	
5.4.1.13	Buswartehallen	759,15	306,17	79,34	0,00	83,14	
5.5.3.10	Friedhöfe	1.773,33	1.939,10	1.454,65	1.370,01	1.648,97	
5.5.5.90	Wirtschaftswege	836,25	481,13	343,83	150,70	457,28	
5.7.3.20	Bürgerhäuser, Bürgerräume	326,20	291,59	119,02	0,00	180,14	
5.7.3.90	Sonstige allgemeine Einrichtungen	100,83	174,96	26,45	54,80	13,86	
Gesamt Personalkostenerstattungen		12.196,89	14.882,43	13.980,20	16.338,61	13.856,92	16.373,75
in % der ordentlichen Auszahlungen		7,65%	10,24%	8,76%	10,54%	8,58%	9,49%
ordentliche Auszahlungen		159.348,05	145.273,41	159.521,95	155.043,21	161.478,30	172.592,71

13. Entwicklung der Steuererträge und Schlüsselzuweisungen

Beträge in €

Konto	Bezeichnung	2014	2015	2016	2017	2018	2019
401100	Grundsteuer A	9.254,83	8.923,74	8.934,66	8.942,74	9.005,90	8.795,35
401200	Grundsteuer B	14.086,33	14.558,91	14.598,59	14.942,20	14.942,20	16.542,20
401300	Gewerbsteuer	733,97	1.445,50	16.070,17	23.319,64	11.002,18	-17.664,24
402100	Gemeindeanteil an der Einkommensteuer	77.738,37	82.953,40	82.086,94	89.525,55	102.572,25	108.634,27
402200	Gemeindeanteil an der Umsatzsteuer	382,14	312,92	318,89	402,33	329,90	378,52
403300	Hundesteuer	1.675,00	1.675,00	1.827,50	2.080,00	2.177,50	2.105,00
405210	Ausgleichsleistungen nach § 21 LFAG	8.114,47	8.686,25	8.293,05	10.683,50	9.356,54	10.676,39
411100	Schlüsselzuweisungen	20.214,00	11.375,00	2.421,00	1.207,00	0,00	2.065,00
Gesamt Steuern		132.199,11	129.930,72	134.550,80	151.102,96	149.386,47	131.532,49

14. Entwicklung der Umlageaufwendungen

Beträge in €

Konto	Bezeichnung	2014	2015	2016	2017	2018	2019
543100	Gewerbsteuerumlage	264,41	373,30	3.013,93	4.212,21	2.130,99	-2.989,27
544110	Umlage Fonds Deutsche Einheit	661,00	574,00	479,00	311,00	274,00	0,00
544210	Kreisumlage	51.306,00	47.697,00	49.260,00	51.511,00	58.155,00	62.832,00
544230	Verbandsgemeindeumlage	51.823,59	44.748,04	45.085,00	40.601,00	41.598,00	43.836,00
Gesamt Umlagen		104.055,00	93.392,34	97.837,93	96.635,21	102.157,99	103.678,73

Differenz Steuern etc. / Umlagen in €
Differenz Steuern etc. / Umlagen in %

28.144,11	36.538,38	36.712,87	54.467,75	47.228,48	27.853,76
21,29%	28,12%	27,29%	36,05%	31,61%	21,18%

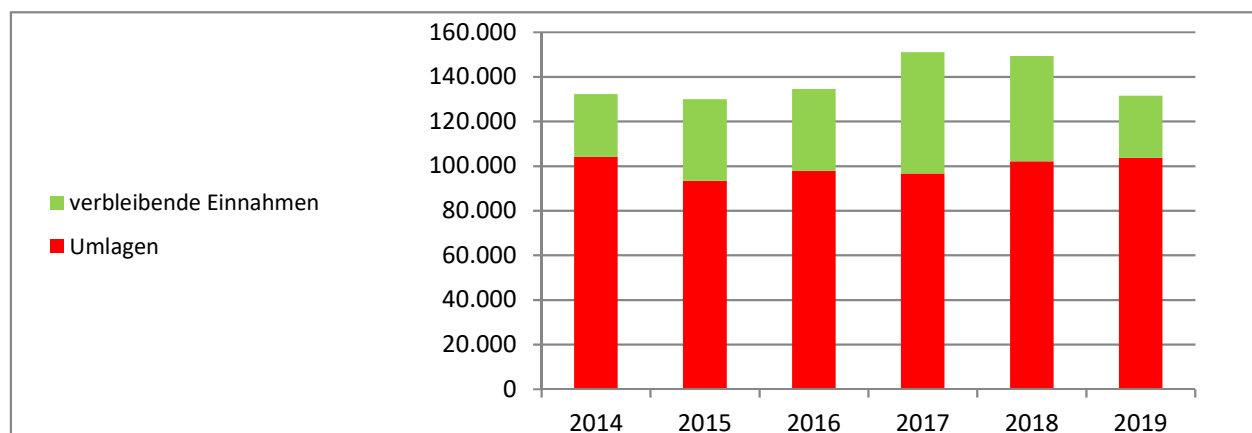

16. Sonstiges Vermögen

Konto	Stand Beginn 2019	Zugang 2019	Abgang 2019	Stand Ende 2019	
Sonderposten für Feldwegeunterhaltung	AN0038467	17.661,70 €	0,00 €	2.911,33 €	14.750,37 €
Gesamt:		17.661,70 €	0,00 €	2.911,33 €	14.750,37 €

Der im Produkt 5.5.5.90 "Wirtschaftswege" entstandene Fehlbetrag in Höhe von 2.911,33 € wurde zum Jahresende dem Sonderposten für Feldwegeunterhaltung entnommen.

17. Chancen und Risiken

Gemäß § 49 Abs. 4 Nr. 2 GemHVO ist auch auf die Chancen und Risiken für die künftige Entwicklung der Gemeinde einzugehen.

Aufgrund der vorliegenden Steuerhochrechnungen wird bei unveränderten Rahmenbedingungen von einer weiteren Verbesserung ausgegangen.

Zu den möglichen Risiken gehört insbesondere die weiterhin bestehende Gefahr einer Verschlechterung der wirtschaftlichen Lage durch Stagnation bzw. Rückgang bei der allgemeinen Wirtschaftsentwicklung.

Bezüglich der laufenden Tendenz im Bereich der Verbindlichkeiten der Gemeinde besteht das Risiko einer weiter zunehmenden Kreditbelastung, sowohl im konsumtiven, als auch im investiven Bereich. Derzeit existiert ein historisch niedriges Zinsniveau. Steigende Zinsen würden die Gestaltungs- und Handlungsfähigkeit weiter einschränken.

Schließlich hat sich das Land Rheinland-Pfalz aufgrund einer Entscheidung des Verfassungsgerichtshofs RLP mit Änderungen im Finanzausgleich neu positioniert. Allerdings gab es eine Verbesserung der kommunalen Finanzausstattung nur bei den Kreisen und kreisfreien Städten. Bei den verbandsfreien bzw. kreisangehörigen Gemeinden oder Städten kamen keine positiven Änderungen an. Hier müsste unbedingt auch eine bessere Finanzausstattung für die Ortsgemeinden erfolgen.

Kirchheimbolanden, 01. Oktober 2020
Verbandsgemeindeverwaltung

Im Auftrag:

F.d.R.d.A.

gez. Haas

gez. Billenstein

gez. Riemer

(Haas)
Bürgermeister

(Billestein P.)
Abteilungsleiter

(Riemer)
Finanzabteilung

Ergebnishaushalt - Rechnungsergebnis -

1	Steuern und ähnlich Abgaben	129.467,49 €	=	52,74%
2	Zuwendungen, allgem. Umlagen und sonst. Transfererträge	48.051,46 €	=	19,58%
3	Erträge der sozialen Sicherung	0,00 €	=	0,00%
4	Öffentlich-rechtliche Leistungsentgelte	22.810,62 €	=	9,29%
5	Privatrechtl. Leistungsentgelte	1.300,43 €	=	0,53%
6	Kostenerstattung und Kostenumlagen	1.881,00 €	=	0,77%
7	Sonstige laufende Erträge	41.245,73 €	=	16,80%
8	Zinserträge und sonstige Finanzerträge	55,00 €	=	0,02%
9	Außerordentliche Erträge	659,80 €	=	0,27%

10	Personal- und Versorgungsaufwendungen	29.505,91 €	=	11,87%
11	Aufwendungen für Sach- und Dienstleistungen	45.452,08 €	=	18,28%
12	Bilanzielle Abschreibungen	65.616,67 €	=	26,39%
13	Zuwendungen, Umlagen und sonst. Transferleistungen	103.855,98 €	=	41,76%
14	Aufwendungen der sozialen Sicherung	0,00 €	=	0,00%
15	Sonstige laufende Aufwendungen	2.845,68 €	=	1,14%
16	Zinsaufwendungen und sonstige Finanzaufwendungen	1.396,39 €	=	0,56%
17	Außerordentliche Aufwendungen	0,00 €	=	0,00%

245.471,53 €

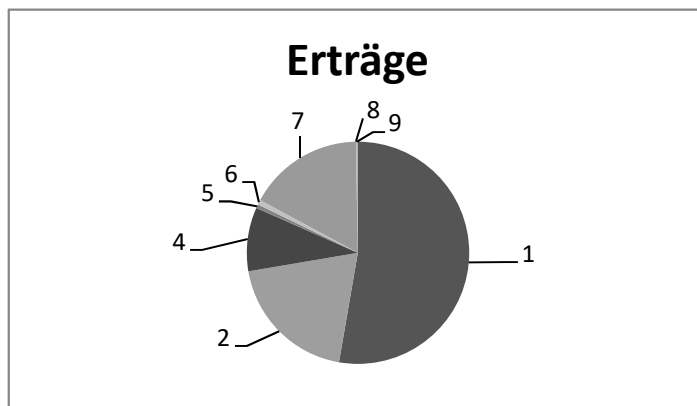

248.672,71 €

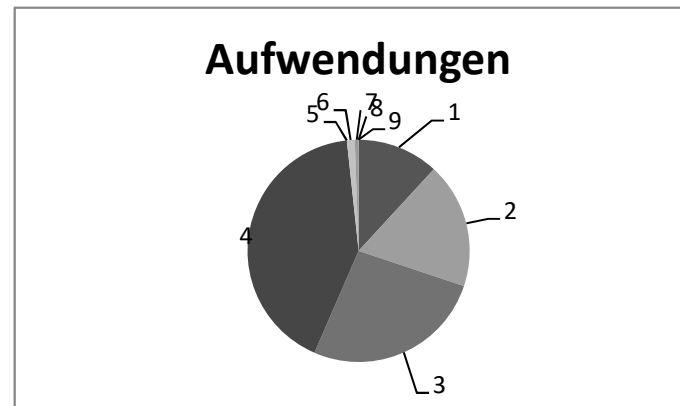

Finanzhaushalt - Rechnungsergebnis -

1	Summe der ordentlichen Einzahlungen	171.835,24 € = 89,99%	9	Summe der ordentlichen Auszahlungen	172.592,71 € = 90,39%
2	Außerordentliche Einzahlungen	0,00 € = 0,00%	10	Außerordentliche Auszahlungen	0,00 € = 0,00%
3	Einzahlungen aus Investitionszuwendungen	3.620,00 € = 1,90%	11	Auszahlungen für immaterielle Vermögensgegenstände	0,00 € = 0,00%
4	Einzahlungen aus Beiträgen und ähnlichen Entgelten	2.163,31 € = 1,13%	12	Auszahlungen für Sachanlagen	5.099,79 € = 2,67%
5	Sonstige Investitionseinzahlungen	864,30 € = 0,45%	13	Auszahlungen für Finanzanlagen	0,00 € = 0,00%
6	Einzahlungen aus der Aufnahme von Investitionskrediten	0,00 € = 0,00%	14	Sonstige Investitionsauszahlungen	0,00 € = 0,00%
7	Zunahme der VB ggü der VG aus Liquiditätskrediten	12.562,61 € = 6,58%	15	Auszahlungen zur Tilgung von Investitionskrediten	13.250,00 € = 6,94%
8	Einzahlungen aus durchlaufenden Geldern	-102,96 € = -0,05%	16	Abnahme der VB ggü der VG aus Liquiditätskrediten	0,00 € = 0,00%
			17	Auszahlungen aus durchlaufenden Geldern	0,00 € = 0,00%

190.942,50 €

190.942,50 €

Kreditverzeichnis 2019

Gedruckt mit Lizenz 0475 für Verb.-Gem. Kirchheimbolanden

Datum: 31.12.2019

Blatt: 1

Kred.-Geber: alle

Währung: €

Kreditgeber/ Kreditnummer	Nominalbetrag	Anfangskapital	Zinsen	Verw.-Kosten	Tilgung	Sch.D.Beihilfe	Restkapital	
Volksbank Alzey-Kirchheimbolanden 3410064870/04	130.000,00	45.500,00	267,64		6.500,00		39.000,00	
Sparkasse Donnersberg 600038533/04	135.000,00	67.500,00	829,24		6.750,00		60.750,00	
Summen Mandant:	Schuldenstand Beginn:	113.000,00	1.096,88 ✓	0,00	13.250,00 ✓	0,00	Schuldenstand Ende:	99.750,00 ✓

Plan-Ist-Auswertung

nach Buchungsstellen

zum 31.12.2019

Doppischer Produktplan 2019 Rechnung

Gesamthaushalt

Gesamtergebnisplan neu

		Gesamt-Ansatz HHJ 2019	Rechnungsergebnis is HHJ 2019	Vergleich Ansatz/RE HHJ 2019
E 1	Steuern und ähnliche Abgaben	139.940,00	129.467,49	-10.472,51
6.1.1.00.401100	Grundsteuer A	8.940,00	8.795,35	-144,65
6.1.1.00.401200	Grundsteuer B	14.940,00	16.542,20	1.602,20
6.1.1.00.401300	Gewerbsteuer	0,00	-17.664,24	-17.664,24
6.1.1.00.402100	Gemeindeanteil an der Einkommensteuer	103.300,00	108.634,27	5.334,27
6.1.1.00.402200	Gemeindeanteil an der Umsatzsteuer	320,00	378,52	58,52
6.1.1.00.403300	Hundesteuer	2.160,00	2.105,00	-55,00
6.1.1.00.405210	Ausgleichsleistungen nach § 21 LFAG	10.280,00	10.676,39	396,39
E 2	Zuwendungen, allgemeine Umlagen und sonstige Transfererträge	50.070,00	48.051,46	-2.018,54
1.1.1.30.415100	Erträge aus der Auflösung von Sonderposten aus Zuwendungen	380,00	385,56	5,56
1.1.4.21.415100	Erträge aus der Auflösung von Sonderposten aus Zuwendungen	150,00	158,24	8,24
3.6.6.13.415100	Erträge aus der Auflösung von Sonderposten aus Zuwendungen	0,00	39,16	39,16
5.4.1.11.415100	Erträge aus der Auflösung von Sonderposten aus Zuwendungen	6.810,00	6.812,59	2,59
5.4.1.12.414410	Zuweisung vom Bund für lfd. Zwecke	0,00	0,00	0,00
5.4.1.12.415100	Erträge aus der Auflösung von Sonderposten aus Zuwendungen	80,00	53,68	-26,32
5.4.1.13.415100	Erträge aus der Auflösung von Sonderposten aus Zuwendungen	0,00	3,10	3,10
5.5.3.10.415100	Erträge aus der Auflösung von Sonderposten aus Zuwendungen	900,00	228,44	-671,56
5.5.5.90.415100	Erträge aus der Auflösung von Sonderposten aus Zuwendungen	20.430,00	19.768,57	-661,43
5.7.3.20.414430	Betriebskostenzuschuss der VG	150,00	150,00	0,00
5.7.3.20.415100	Erträge aus der Auflösung von Sonderposten aus Zuwendungen	9.790,00	8.910,12	-879,88
6.1.1.00.411100	Schlüsselzuweisungen	1.990,00	2.065,00	75,00
6.1.1.00.413200	Zuweisung vom Land (KEF)	9.390,00	9.477,00	87,00
6.1.1.00.416100	Erstattungen "Fonds Deutsche Einheit"	0,00	0,00	0,00
E 3	Erträge der sozialen Sicherung	0,00	0,00	0,00
E 4	Öffentlich-rechtliche Leistungsentgelte	16.360,00	22.810,62	6.450,62
5.4.1.11.437100	Erträge aus der Auflösung von Sopo für Beiträge und ähnliche Entgelte	10.870,00	13.859,54	2.989,54
5.4.1.12.437100	Erträge aus der Auflösung von Sopo für Beiträge und ähnliche Entgelte	720,00	583,60	-136,40
5.5.3.10.432240	Benutzungsgebühren für das Bestattungswesen	250,00	330,00	80,00
5.5.3.10.439100	Erträge aus Auflösung von SoPo für Grabnutzungsentgelte	250,00	395,42	145,42
5.5.5.90.432300	Entgelte für die Unterhaltung von Wirtschaftswegen	3.170,00	3.260,73	90,73
5.5.5.90.437100	Erträge aus der Auflösung von Sopo für Beiträge und ähnliche Entgelte	0,00	0,00	0,00
5.5.5.90.438101	Erträge aus der Auflösung von SOPO für den Gebührenaussgleich	0,00	2.911,33	2.911,33
5.7.3.20.432100	Benutzungsgebühren / DGH	1.100,00	1.470,00	370,00
E 5	Privatrechtliche Leistungsentgelte	1.330,00	1.300,43	-29,57
1.1.1.30.441100	Verkaufserlöse	0,00	0,00	0,00
1.1.4.21.441200	Mieten / ehem. Milchhäuschen (Feuerwehr)	1.100,00	1.100,00	0,00
1.1.4.29.441200	Pachteinnahmen / unbebaute Grundstücke	230,00	200,43	-29,57

Doppischer Produktplan 2019 Rechnung

Gesamthaushalt

Gesamtergebnisplan neu

		Gesamt-Ansatz HHJ 2019	Rechnungsergebnis is HHJ 2019	Vergleich Ansatz/RE HHJ 2019
E 6	Kostenerstattungen und Kostenumlagen	900,00	1.881,00	981,00
1.1.2.00.442430	Kostenerstattungen / Gden. und GV	0,00	65,60	65,60
5.4.1.11.442420	Kostenerstattungen vom Land	0,00	0,00	0,00
5.5.3.10.442900	Kostenerstattungen von Privatpersonen und Vereinen	900,00	1.815,40	915,40
E 7	Sonstige laufende Erträge	24.100,00	41.245,73	17.145,73
1.1.1.40.466140	Erträge aus der Auflösung von Ehrensoldrückstellungen (VE)	500,00	0,00	-500,00
1.1.1.40.466147	Erträge aus der Auflösung von Ehrensoldrückstellungen (aktive Ehrenbeamte)	0,00	17.448,00	17.448,00
1.1.2.00.466146	Erträge aus der Auflösung von Urlaubs- und Überstundenrückstellungen	0,00	0,00	0,00
1.1.6.00.462200	Verspätungszuschlag	0,00	0,00	0,00
5.4.1.11.462700	Versicherungserstattungen	0,00	0,00	0,00
5.4.1.11.462900	Sonstige Schadenersatzleistungen und Erträge	0,00	0,00	0,00
5.4.1.12.462900	Sonstige Schadenersatzleistungen und Erträge	0,00	0,00	0,00
5.4.1.50.462500	Konzessionsabgaben / Strom	21.500,00	21.529,85	29,85
5.4.1.50.462501	Konzessionsabgaben / Gas	300,00	262,33	-37,67
5.4.1.50.462502	Konzessionsabgaben / Wasser	1.800,00	1.964,26	164,26
5.7.3.20.462700	Versicherungserstattungen	0,00	0,00	0,00
6.1.2.00.466110	Erträge aus der Auflösung von Wertbericht. auf Forderungen	0,00	41,29	41,29
E 8	Summe der laufenden Erträge aus Verwaltungstätigkeit	232.700,00	244.756,73	12.056,73
E 9	Personal- und Versorgungsaufwendungen	9.680,00	29.505,91	19.825,91
1.1.1.40.501100	Aufwandsentschädigung / Bürgermeister	6.510,00	6.242,56	-267,44
1.1.1.40.501200	Aufwandsentschädigung / Beigeordnete	1.050,00	549,85	-500,15
1.1.1.40.501400	Aufwandsentschädigung / Ratsmitglieder	320,00	187,50	-132,50
1.1.1.40.507910	Ehrensoldrückstellungen (aktive Ehrenbeamte)	0,00	0,00	0,00
1.1.1.40.511300	Ehrensold	1.800,00	2.565,00	765,00
1.1.1.40.517100	Ehrensoldrückstellungen (VE)	0,00	19.961,00	19.961,00
1.1.2.00.508201	Zuschreibung zu sonstigen Rückstellungen	0,00	0,00	0,00
E 10	Aufwendungen für Sach- und Dienstleistungen	65.540,00	45.452,08	-20.087,92
1.1.1.40.523800	GWG, sonstige Gebrauchsgegenstände (unter 410 € netto)	1.500,00	1.004,24	-495,76
1.1.1.40.524900	Sonstige Aufwendungen für Sachleistungen	150,00	191,40	41,40
1.1.2.00.525430	Erstattung der Personalkosten an OG Gauersheim	18.540,00	16.373,75	-2.166,25
1.1.4.21.523130	Unterhaltung / Mietwohngrundstücke	200,00	0,00	-200,00
1.1.4.21.525430	Erstattung der Personalkosten an OG Gauersheim	0,00	0,00	0,00
1.1.4.23.523700	Unterhaltung BGA / Gemeindebüro	0,00	0,00	0,00
1.1.4.23.523800	GWG, sonstige Gebrauchsgegenstände (unter 410 € netto)	0,00	0,00	0,00
1.1.4.23.525430	Erstattung der Personalkosten an OG Gauersheim	0,00	0,00	0,00

Doppischer Produktplan 2019 Rechnung

Gesamthaushalt

Gesamtergebnisplan neu

		Gesamt-Ansatz HHJ 2019	Rechnungsergebnis is HHJ 2019	Vergleich Ansatz/RE HHJ 2019
1.1.4.29.523110	Unterhaltung / unbebaute Grundstücke	100,00	0,00	-100,00
1.1.4.29.523203	Abgaben	100,00	35,13	-64,87
1.1.4.29.525430	Erstattung der Personalkosten an OG Gauersheim	0,00	0,00	0,00
1.1.4.30.523130	Unterhaltung / Bauhof	50,00	0,00	-50,00
1.1.4.30.523202	Stromkosten / Bauhof	70,00	44,73	-25,27
1.1.4.30.523203	Abgaben	20,00	18,24	-1,76
1.1.4.30.523510	Wartungs- und Instandsetzungskosten / Fuhrpark	100,00	0,00	-100,00
1.1.4.30.523520	Betriebs- und Schmierstoffe / Fuhrpark	100,00	41,86	-58,14
1.1.4.30.523700	Unterhaltung BGA / Fuhrpark	300,00	0,00	-300,00
1.1.4.30.523800	GWG, sonstige Gebrauchsgegenstände (unter 410 € netto)	100,00	0,00	-100,00
1.1.4.30.523801	GWG, sonstige Gebrauchsgegenstände (410 € bis 1000 € netto)	0,00	0,00	0,00
1.1.4.30.524400	Materialbeschaffungen	100,00	13,99	-86,01
1.1.4.30.524700	Sonstige Verbrauchsmittel	0,00	88,88	88,88
1.1.4.30.525430	Erstattung der Sachkosten an OG Gauersheim	500,00	0,00	-500,00
1.1.4.50.525430	Erstattung der Personalkosten an OG Gauersheim	0,00	0,00	0,00
1.2.1.00.524900	Aufwendungen für Wahlen	100,00	243,66	143,66
1.2.1.00.525430	Erstattung der Personalkosten an OG Gauersheim	0,00	0,00	0,00
2.8.1.00.524900	Aufwendungen für Heimat- und Brauchtumspflege	100,00	145,00	45,00
2.8.1.00.524904	Aufwendungen für Ortsverschönerung	300,00	80,00	-220,00
2.8.1.00.524905	Aufwendungen für Seniorenbetreuung	700,00	293,76	-406,24
2.8.1.00.525430	Erstattung der Personalkosten an OG Gauersheim	0,00	0,00	0,00
3.6.5.20.525430	Sachkostenerstattungen / Kita Bischheim	2.000,00	8.837,72	6.837,72
3.6.5.20.525431	Transportkostenerstattungen / Kita Bischheim	0,00	0,00	0,00
3.6.5.20.525432	Kosten für Mittagsbetreuung Kita Bischheim	0,00	468,00	468,00
3.6.6.13.523110	Unterhaltung / Kinderspielplätze, Bolzplätze	200,00	200,71	0,71
3.6.6.13.523700	Unterhaltung BGA / Kinderspielplatz, Bolzplatz	200,00	0,00	-200,00
3.6.6.13.523800	GWG, sonstige Gebrauchsgegenstände (unter 410 € netto)	100,00	0,00	-100,00
3.6.6.13.523801	GWG, sonstige Gebrauchsgegenstände (410 € bis 1000 € netto)	0,00	1.127,24	1.127,24
3.6.6.13.525430	Erstattung der Personalkosten an OG Gauersheim	0,00	0,00	0,00
5.4.1.11.523203	Abgaben	300,00	295,76	-4,24
5.4.1.11.523204	Pauschale f.d. Ableitung v. Niederschl.wasser in die Kanalisation	7.600,00	7.404,00	-196,00
5.4.1.11.523380	Unterhaltung / Straße, Wege, Plätze	9.000,00	630,51	-8.369,49
5.4.1.11.523700	Unterhaltung BGA / Straßen, Wege, Plätze	0,00	0,00	0,00
5.4.1.11.523800	GWG, sonstige Gebrauchsgegenstände (unter 410 € netto)	200,00	0,00	-200,00
5.4.1.11.525430	Erstattung der Personalkosten an OG Gauersheim	0,00	0,00	0,00
5.4.1.12.523202	Stromkosten / Straßenbeleuchtung	1.500,00	1.421,65	-78,35
5.4.1.12.523330	Unterhaltung / Straßenbeleuchtung	1.200,00	945,50	-254,50
5.4.1.13.523130	Unterhaltung / Buswartehallen	50,00	0,00	-50,00

Doppischer Produktplan 2019 Rechnung

Gesamthaushalt

Gesamtergebnisplan neu

		Gesamt-Ansatz HHJ 2019	Rechnungsergebnis is HHJ 2019	Vergleich Ansatz/RE HHJ 2019
5.4.1.13.525430	Erstattung der Personalkosten an OG Gauersheim	0,00	0,00	0,00
5.5.3.10.523110	Unterhaltung / Friedhof	3.800,00	333,20	-3.466,80
5.5.3.10.523130	Unterhaltung / Friedhofshalle	5.500,00	0,00	-5.500,00
5.5.3.10.523202	Stromkosten / Friedhofshalle	70,00	75,15	5,15
5.5.3.10.523203	Abgaben / Friedhof und Friedhofshalle	50,00	51,87	1,87
5.5.3.10.523700	Unterhaltung BGA / Friedhof	50,00	0,00	-50,00
5.5.3.10.523800	GWG, sonstige Gebrauchsgegenstände (unter 410 € netto)	50,00	0,00	-50,00
5.5.3.10.524700	Sonstige Verbrauchsmittel	20,00	0,00	-20,00
5.5.3.10.525430	Erstattung der Personalkosten an OG Gauersheim	0,00	0,00	0,00
5.5.3.10.529200	Grabherstellungskosten	900,00	1.737,40	837,40
5.5.5.90.523380	Unterhaltung / Wirtschaftswege	3.170,00	0,00	-3.170,00
5.5.5.90.523700	Unterhaltung BGA / Wirtschaftswege	0,00	0,00	0,00
5.5.5.90.523800	GWG, sonstige Gebrauchsgegenstände (unter 410 € netto)	0,00	0,00	0,00
5.5.5.90.525430	Erstattung der Personalkosten an OG Gauersheim	0,00	0,00	0,00
5.7.3.20.523130	Unterhaltung / Dorfgemeinschaftshaus	3.000,00	462,79	-2.537,21
5.7.3.20.523200	Heizkosten / DGH	1.200,00	1.246,91	46,91
5.7.3.20.523202	Stromkosten / DGH	800,00	492,96	-307,04
5.7.3.20.523203	Abgaben / DGH	850,00	930,33	80,33
5.7.3.20.523700	Unterhaltung BGA / DGH	100,00	27,98	-72,02
5.7.3.20.523800	GWG, sonstige Gebrauchsgegenstände (unter 410 € netto)	300,00	169,03	-130,97
5.7.3.20.523801	GWG, sonstige Gebrauchsgegenstände (410 € bis 1000 € netto)	0,00	0,00	0,00
5.7.3.20.524700	Sonstige Verbrauchsmittel	100,00	18,73	-81,27
5.7.3.20.525430	Erstattung der Personalkosten an OG Gauersheim	0,00	0,00	0,00
5.7.3.90.523100	Unterhaltung / Sonstige allgemeine Einrichtungen	100,00	0,00	-100,00
5.7.3.90.525430	Erstattung der Personalkosten an OG Gauersheim	0,00	0,00	0,00
E 11 Abschreibungen		69.375,00	65.616,67	-3.758,33
1.1.1.30.532300	Abschreibungen auf imm. Verm.gegenstände / Zuschüsse Nutzungsber.	1.000,00	1.000,00	0,00
1.1.1.30.535900	Abschreibungen für sonstige Bauten des Infrastrukturvermögens	780,00	771,11	-8,89
1.1.1.30.538500	Abschreibungen für BGA	0,00	0,00	0,00
1.1.1.40.538500	Abschreibungen für BGA	0,00	0,00	0,00
1.1.2.00.538500	Abschreibungen für BGA	0,00	0,00	0,00
1.1.4.21.534900	Abschreibungen ehem. Milchhäuschen	290,00	284,13	-5,87
1.1.4.21.538500	Abschreibungen für BGA	0,00	0,00	0,00
1.1.4.23.538500	Abschreibungen für BGA	0,00	0,00	0,00
1.1.4.29.538500	Abschreibungen für BGA	0,00	0,00	0,00
1.1.4.30.532300	Abschreibungen auf imm. Verm.gegenstände / Zuschüsse Nutzungsber.	70,00	67,51	-2,49
1.1.4.30.538100	Abschreibungen für Fahrzeuge	0,00	0,00	0,00

Doppischer Produktplan 2019 Rechnung

Gesamthaushalt				
<u>Gesamtergebnisplan neu</u>		Gesamt-Ansatz HHJ 2019	Rechnungsergebnis is HHJ 2019	Vergleich Ansatz/RE HHJ 2019
1.1.4.30.538500	Abschreibungen für BGA	0,00	0,00	0,00
1.1.4.50.538500	Abschreibungen für BGA	0,00	0,00	0,00
1.2.1.00.538500	Abschreibungen für BGA	0,00	0,00	0,00
2.8.1.00.538500	Abschreibungen für BGA	0,00	0,00	0,00
3.6.5.20.532200	Abschreibungen auf imm. Verm.gegenstände aus geleisteten Zuwendungen	0,00	0,00	0,00
3.6.5.20.532300	Abschreibungen auf imm. Verm.gegenstände / Zuschüsse Nutzungsber.	35,00	34,32	-0,68
3.6.6.13.533100	Abschreibungen für Kinderspielplätze, Bolzplätze	0,00	0,00	0,00
3.6.6.13.538500	Abschreibungen für BGA	0,00	75,77	75,77
5.1.1.00.538500	Abschreibungen für BGA	0,00	0,00	0,00
5.4.1.11.532300	Abschreibungen auf imm. Verm.gegenstände / Investitionspauschale	1.620,00	1.611,88	-8,12
5.4.1.11.533100	Abschreibungen auf unbebaute Grundstücke etc.	30,00	27,14	-2,86
5.4.1.11.535800	Abschreibungen für Straßen, Wege, Plätze und Verkehrslenkungsanlagen	22.500,00	22.496,43	-3,57
5.4.1.11.535900	Abschreibungen für sonstige Bauten des Infrastrukturvermögens	1.210,00	1.205,99	-4,01
5.4.1.11.538500	Abschreibungen für BGA	0,00	0,00	0,00
5.4.1.12.532300	Abschreibung auf imm. Verm.gegenstände / Straßenbeleuchtung	0,00	0,00	0,00
5.4.1.12.535800	Abschreibungen für Straßenbeleuchtung	980,00	648,60	-331,40
5.4.1.12.538500	Abschreibungen für BGA	0,00	0,00	0,00
5.4.1.13.535900	Abschreibungen für Buswartehallen	30,00	27,75	-2,25
5.4.1.13.538500	Abschreibungen für BGA	0,00	0,00	0,00
5.5.3.10.534900	Abschreibungen für Friedhof / Gebäude etc.	2.100,00	497,00	-1.603,00
5.5.3.10.538500	Abschreibungen für BGA	60,00	60,00	0,00
5.5.5.90.535100	Abschreibungen für Brücken etc.	200,00	110,06	-89,94
5.5.5.90.535800	Abschreibungen für Wirtschaftwege	20.230,00	19.658,51	-571,49
5.5.5.90.538500	Abschreibungen für BGA	0,00	0,00	0,00
5.7.3.20.534900	Abschreibungen für DGH / Gebäude etc.	14.210,00	13.500,13	-709,87
5.7.3.20.538500	Abschreibungen für BGA	4.030,00	3.540,34	-489,66
5.7.3.90.538500	Abschreibungen für BGA	0,00	0,00	0,00
E 12	Zuwendungen, Umlagen und sonstige Transferaufwendungen	106.850,00	103.855,98	-2.994,02
1.1.4.30.541430	Zuweisungen u. Zuschüsse für lfd. Zwecke / Gden. u. GV	100,00	166,66	66,66
1.1.6.00.541450	Umlage an den ehem. Gemeindekassenverband	20,00	10,59	-9,41
2.8.1.00.541900	Zuschüsse für lfd. Zwecke an Privatpersonen und Vereine	100,00	0,00	-100,00
6.1.1.00.543100	Gewerbesteuerumlage	0,00	-2.989,27	-2.989,27
6.1.1.00.544110	Finanzierungsbeitrag Fonds Deutsche Einheit	0,00	0,00	0,00
6.1.1.00.544210	Kreisumlage	62.810,00	62.832,00	22,00
6.1.1.00.544230	Verbandsgemeindeumlage	43.820,00	43.836,00	16,00
E 13	Aufwendungen der sozialen Sicherung	0,00	0,00	0,00

Doppischer Produktplan 2019 Rechnung

Gesamthaushalt				
<u>Gesamtergebnisplan neu</u>				
		Gesamt-Ansatz HHJ 2019	Rechnungsergebnis is HHJ 2019	Vergleich Ansatz/RE HHJ 2019
E 14	Sonstige laufende Aufwendungen	2.790,00	2.845,68	55,68
1.1.1.30.563500	Öffentliche Bekanntmachungen	0,00	0,00	0,00
1.1.1.30.569700	Ehrengaben / Altersjubilare	150,00	35,46	-114,54
1.1.1.40.569200	Verfügungsmittel	130,00	0,00	-130,00
1.1.4.21.564100	Versicherungsbeiträge	0,00	0,00	0,00
1.1.4.30.564100	Versicherungsbeiträge	70,00	57,05	-12,95
1.1.4.50.563100	Büromaterial	60,00	17,10	-42,90
1.1.4.50.563200	Bücher und Zeitschriften	0,00	0,00	0,00
1.1.4.50.563300	Porto und Versandkosten / sonst. zentr. Dienste	0,00	0,00	0,00
1.1.4.50.564100	Versicherungsbeiträge	530,00	549,45	19,45
1.1.4.50.564300	Sonstige Beiträge	100,00	271,26	171,26
2.8.1.00.563500	Öffentliche Bekanntmachungen / Kerwe	200,00	219,85	19,85
2.8.1.00.564100	Versicherungsbeiträge	350,00	366,52	16,52
2.8.1.00.564200	Mitgliedsbeitrag an Historischen Verein	30,00	31,00	1,00
5.1.1.00.562500	Sachverständigen-, Gerichts- und ähnliche Aufwendungen	0,00	0,00	0,00
5.1.1.00.562550	Aufwendungen für die Erstellung von Bebauungsplänen	0,00	0,00	0,00
5.4.1.11.562500	Sachverständigen-, Gerichts- und ähnliche Aufwendungen	0,00	160,89	160,89
5.4.1.13.564100	Versicherungsbeiträge / Buswartehallen	40,00	37,24	-2,76
5.5.3.10.562500	Sachverständigen-, Gerichts- und ähnliche Aufwendungen	0,00	0,00	0,00
5.5.3.10.564100	Versicherungsbeiträge	50,00	41,10	-8,90
5.5.3.10.564200	Beitrag für Gartenbauberufsgenossenschaft	70,00	78,33	8,33
5.5.5.90.565601	Einstellungen und Zuschreibungen in die Sonderposten	0,00	0,00	0,00
5.7.3.20.564100	Versicherungsbeiträge / DGH	940,00	944,29	4,29
5.7.3.90.564100	Versicherungsbeiträge / Kirchturm	70,00	0,00	-70,00
6.1.2.00.565510	Einzelwertberichtigung	0,00	0,00	0,00
6.1.2.00.565520	Pauschalwertberichtigung	0,00	36,14	36,14
E 15	Summe der laufenden Aufwendungen aus Verwaltungstätigkeit	254.235,00	247.276,32	-6.958,68
E 16	Laufendes Ergebnis aus Verwaltungstätigkeit	-21.535,00	-2.519,59	19.015,41
E 17	Zinserträge und sonstige Finanzerträge	0,00	55,00	55,00
1.1.6.00.472100	Stundungszinsen etc.	0,00	0,00	0,00
5.5.5.90.479300	Zinsen aus Sonderposten	0,00	0,00	0,00
6.1.2.00.479200	Vollverzinsung aus Gewerbesteuer	0,00	55,00	55,00
6.1.2.00.479400	Zinsen für Kassenplusbestände	0,00	0,00	0,00
E 18	Zinsaufwendungen und sonstige Finanzaufwendungen	2.410,00	1.396,39	-1.013,61
6.1.2.00.574300	Zinsen für Kassenminusbestände an VG	1.000,00	299,51	-700,49
6.1.2.00.575110	Zinsen an Volksbanken, Hypothekenbanken	510,00	267,64	-242,36

Doppischer Produktplan 2019 Rechnung

Gesamthaushalt				
<u>Gesamtergebnisplan neu</u>				
		Gesamt-Ansatz HHJ 2019	Rechnungsergebn is HHJ 2019	Vergleich Ansatz/RE HHJ 2019
6.1.2.00.575120	Zinsen an Sparkassen	900,00	829,24	-70,76
6.1.2.00.579100	Zinsen aus der Vollverzinsung der Gewerbesteuer	0,00	0,00	0,00
6.1.2.00.579900	Sonstiger Zinsaufwand	0,00	0,00	0,00
E 19	Saldo der Zins- und sonstigen Finanzerträge und -aufwendungen	-2.410,00	-1.341,39	1.068,61
E 20	Ordentliches Ergebnis	-23.945,00	-3.860,98	20.084,02
	Außerordentliche Erträge	0,00	659,80	659,80
1.1.1.30.499100	Außerordentliche Erträge	0,00	0,00	0,00
1.1.4.29.499100	Außerordentliche Erträge	0,00	659,80	659,80
5.4.1.11.499100	Außerordentliche Erträge	0,00	0,00	0,00
5.5.5.90.499100	Außerordentliche Erträge	0,00	0,00	0,00
	Außerordentliche Aufwendungen	0,00	0,00	0,00
1.1.4.29.599100	Außerordentliche Aufwendungen	0,00	0,00	0,00
5.4.1.11.599100	Außerordentliche Aufwendungen	0,00	0,00	0,00
5.5.5.90.599100	Außerordentliche Aufwendungen	0,00	0,00	0,00
5.7.3.20.599100	Außerordentliche Aufwendungen	0,00	0,00	0,00
E 21	Außerordentliches Ergebnis	0,00	659,80	659,80
E 22	Saldo aus internen Leistungsbeziehungen	0,00	0,00	0,00
E 23	Jahresergebnis (Jahresüberschuss / Jahresfehlbetrag)	-23.945,00	-3.201,18	20.743,82
	nachrichtlich:			
	Gesamterträge	232.700,00	245.471,53	12.771,53
	Gesamtaufwendungen	256.645,00	248.672,71	-7.972,29
	Differenz	-23.945,00	-3.201,18	20.743,82
<u>Gesamtfinanzplan OG neu</u>				
		Gesamt-Ansatz HHJ 2019	Rechnungsergebn is HHJ 2019	Vergleich Ansatz/RE HHJ 2019
F 1	Steuern und ähnliche Abgaben	139.940,00	127.457,51	-12.482,49
6.1.1.00.601100	Grundsteuer A	8.940,00	8.686,44	-253,56
6.1.1.00.601200	Grundsteuer B	14.940,00	16.498,33	1.558,33
6.1.1.00.601300	Gewerbesteuer	0,00	-17.048,24	-17.048,24
6.1.1.00.602100	Gemeindeanteil an der Einkommensteuer	103.300,00	107.879,05	4.579,05
6.1.1.00.602200	Gemeindeanteil an der Umsatzsteuer	320,00	377,53	57,53
6.1.1.00.603300	Hundesteuer	2.160,00	2.062,50	-97,50
6.1.1.00.605210	Ausgleichsleistungen nach § 21 LFAG	10.280,00	9.001,90	-1.278,10
F 2	Zuwendungen, allgemeine Umlagen und sonstige Transfereinzahlungen	11.530,00	11.692,00	162,00

Doppischer Produktplan 2019 Rechnung

Gesamthaushalt				
<u>Gesamtfinanzplan OG neu</u>		Gesamt-Ansatz HHJ 2019	Rechnungsergebn is HHJ 2019	Vergleich Ansatz/RE HHJ 2019
5.4.1.12.614410	Zuweisung vom Bund für lfde. Zwecke	0,00	0,00	0,00
5.7.3.20.614430	Betriebskostenzuschuss der VG	150,00	150,00	0,00
6.1.1.00.611100	Schlüsselzuweisungen	1.990,00	2.065,00	75,00
6.1.1.00.613200	Zuweisung vom Land (KEF)	9.390,00	9.477,00	87,00
6.1.1.00.616100	Erstattungen "Fonds Deutsche Einheit"	0,00	0,00	0,00
F 3	Einzahlungen der sozialen Sicherung	0,00	0,00	0,00
F 4	Öffentlich-rechtliche Leistungsentgelte	4.520,00	5.154,93	634,93
5.5.3.10.632240	Benutzungsgebühren / Leichenhalle	250,00	330,00	80,00
5.5.5.90.632300	Entgelte für die Unterhaltung von Wirtschaftswegen	3.170,00	3.254,93	84,93
5.7.3.20.632100	Benutzungsgebühren / DGH	1.100,00	1.570,00	470,00
F 5	Privatrechtliche Leistungsentgelte	1.330,00	1.337,33	7,33
1.1.1.30.641100	Verkaufserlöse	0,00	0,00	0,00
1.1.4.21.641200	Mieten / ehem. Milchhäuschen (Feuerwehr)	1.100,00	1.100,00	0,00
1.1.4.29.641200	Pachteinnahmen / unbebaute Grundstücke	230,00	237,33	7,33
F 6	Kostenerstattungen und Kostenumlagen	900,00	2.290,00	1.390,00
1.1.2.00.642430	Kostenerstattungen / Gden. und GV	0,00	65,60	65,60
5.4.1.11.642420	vom Land	0,00	0,00	0,00
5.5.3.10.642900	Kostenerstattungen von Privatpersonen und Vereinen	900,00	2.224,40	1.324,40
F 7	Sonstige laufende Einzahlungen	23.600,00	23.848,47	248,47
1.1.6.00.662200	Verspätungszuschlag	0,00	0,00	0,00
5.4.1.11.662700	Versicherungserstattungen	0,00	0,00	0,00
5.4.1.11.662900	Sonstige Schadenersatzleistungen und Erträge	0,00	0,00	0,00
5.4.1.12.662900	Sonstige Schadenersatzleistungen und Erträge	0,00	0,00	0,00
5.4.1.50.662500	Konzessionsabgaben / Strom	21.500,00	21.671,93	171,93
5.4.1.50.662501	Konzessionsabgaben / Gas	300,00	262,33	-37,67
5.4.1.50.662502	Konzessionsabgaben / Wasser	1.800,00	1.914,21	114,21
5.7.3.20.662700	Versicherungserstattungen	0,00	0,00	0,00
F 8	Summe der laufenden Einzahlungen aus Verwaltungstätigkeit	181.820,00	171.780,24	-10.039,76
F 9	Personal- und Versorgungsauszahlungen	9.680,00	9.810,41	130,41
1.1.1.40.701100	Aufwandsentschädigung / Bürgermeister	6.510,00	6.264,56	-245,44
1.1.1.40.701200	Aufwandsentschädigung / Beigeordnete	1.050,00	549,85	-500,15
1.1.1.40.701400	Aufwandsentschädigung / Ratsmitglieder	320,00	270,00	-50,00
1.1.1.40.711300	Ehrensold	1.800,00	2.726,00	926,00
F 10	Auszahlungen für Sach- und Dienstleistungen	65.540,00	52.127,46	-13.412,54
1.1.1.40.723800	GWG, sonstige Gebrauchsgegenstände (unter 410 € netto)	1.500,00	1.004,24	-495,76
1.1.1.40.724900	Sonstige Aufwendungen für Sachleistungen	150,00	191,40	41,40
1.1.2.00.725430	Erstattung der Personalkosten an OG Gauersheim	18.540,00	16.373,75	-2.166,25
1.1.4.21.723130	Unterhaltung / Mietwohngrundstücke	200,00	0,00	-200,00
1.1.4.21.725430	Erstattung der Personalkosten an OG Gauersheim	0,00	0,00	0,00

Doppischer Produktplan 2019 Rechnung

Gesamthaushalt

Gesamtfinanzplan OG neu

		Gesamt-Ansatz HHJ 2019	Rechnungsergebn is HHJ 2019	Vergleich Ansatz/RE HHJ 2019
1.1.4.23.723700	Unterhaltung BGA / Gemeindebüro	0,00	0,00	0,00
1.1.4.23.723800	GWG, sonstige Gebrauchsgegenstände (unter 410 € netto)	0,00	0,00	0,00
1.1.4.23.725430	Erstattung der Personalkosten an OG Gauersheim	0,00	0,00	0,00
1.1.4.29.723110	Unterhaltung / unbebaute Grundstücke	100,00	0,00	-100,00
1.1.4.29.723203	Abgaben	100,00	35,13	-64,87
1.1.4.29.725430	Erstattung der Personalkosten an OG Gauersheim	0,00	0,00	0,00
1.1.4.30.723130	Unterhaltung / Bauhof	50,00	0,00	-50,00
1.1.4.30.723202	Stromkosten / Bauhof	70,00	44,73	-25,27
1.1.4.30.723203	Abgaben	20,00	18,24	-1,76
1.1.4.30.723510	Wartungs- und Instandsetzungskosten / Fuhrpark	100,00	0,00	-100,00
1.1.4.30.723520	Betriebs- und Schmierstoffe / Fuhrpark	100,00	41,86	-58,14
1.1.4.30.723700	Unterhaltung BGA / Fuhrpark	300,00	0,00	-300,00
1.1.4.30.723800	GWG, sonstige Gebrauchsgegenstände (unter 410 € netto)	100,00	0,00	-100,00
1.1.4.30.723801	GWG, sonstige Gebrauchsgegenstände (410 € bis 1000 € netto)	0,00	0,00	0,00
1.1.4.30.724400	Materialbeschaffungen	100,00	13,99	-86,01
1.1.4.30.724700	Sonstige Verbrauchsmittel	0,00	88,88	88,88
1.1.4.30.725430	Erstattung der Sachkosten an OG Gauersheim	500,00	0,00	-500,00
1.1.4.50.725430	Erstattung der Personalkosten an OG Gauersheim	0,00	0,00	0,00
1.2.1.00.724900	Aufwendungen für Wahlen	100,00	243,66	143,66
1.2.1.00.725430	Erstattung der Personalkosten an OG Gauersheim	0,00	0,00	0,00
2.8.1.00.724900	Aufwendungen für Heimat- und Brauchtumpflege	100,00	145,00	45,00
2.8.1.00.724904	Aufwendungen für Ortsverschönerung	300,00	80,00	-220,00
2.8.1.00.724905	Aufwendungen für Seniorenbetreuung	700,00	370,48	-329,52
2.8.1.00.725430	Erstattung der Personalkosten an OG Gauersheim	0,00	0,00	0,00
3.6.5.20.725430	Sachkostenerstattungen / Kita Bischheim	2.000,00	8.837,72	6.837,72
3.6.5.20.725431	Transportkostenerstattungen / Kita Bischheim	0,00	0,00	0,00
3.6.5.20.725432	Kosten für Mittagsbetreuung Kita Bischheim	0,00	468,00	468,00
3.6.6.13.723110	Unterhaltung / Kinderspielplätze, Bolzplätze	200,00	200,71	0,71
3.6.6.13.723700	Unterhaltung BGA / Kinderspielplatz, Bolzplatz	200,00	0,00	-200,00
3.6.6.13.723800	GWG, sonstige Gebrauchsgegenstände (unter 410 € netto)	100,00	0,00	-100,00
3.6.6.13.723801	GWG, sonstige Gebrauchsgegenstände (410 € bis 1000 € netto)	0,00	1.127,24	1.127,24
3.6.6.13.725430	Erstattung der Personalkosten an OG Gauersheim	0,00	0,00	0,00
5.4.1.11.723203	Abgaben	300,00	295,76	-4,24
5.4.1.11.723204	Pauschale f.d. Ableitung v. Niederschl.wasser in die Kanalisation	7.600,00	7.404,00	-196,00
5.4.1.11.723380	Unterhaltung / Straße, Wege, Plätze	9.000,00	876,82	-8.123,18
5.4.1.11.723700	Unterhaltung BGA / Straßen, Wege, Plätze	0,00	0,00	0,00
5.4.1.11.723800	GWG, sonstige Gebrauchsgegenstände (unter 410 € netto)	200,00	0,00	-200,00
5.4.1.11.725430	Erstattung der Personalkosten an OG Gauersheim	0,00	0,00	0,00

Doppischer Produktplan 2019 Rechnung

Gesamthaushalt

Gesamtfinanzplan OG neu

		Gesamt-Ansatz HHJ 2019	Rechnungsergebn is HHJ 2019	Vergleich Ansatz/RE HHJ 2019
5.4.1.12.723202	Stromkosten / Straßenbeleuchtung	1.500,00	1.788,62	288,62
5.4.1.12.723330	Unterhaltung / Straßenbeleuchtung	1.200,00	966,50	-233,50
5.4.1.13.723130	Unterhaltung / Buswartehallen	50,00	0,00	-50,00
5.4.1.13.725430	Erstattung der Personalkosten an OG Gauersheim	0,00	0,00	0,00
5.5.3.10.723110	Unterhaltung / Friedhof	3.800,00	333,20	-3.466,80
5.5.3.10.723130	Unterhaltung / Friedhofshalle	5.500,00	0,00	-5.500,00
5.5.3.10.723202	Stromkosten / Friedhofshalle	70,00	75,15	5,15
5.5.3.10.723203	Abgaben / Friedhof und Friedhofshalle	50,00	51,87	1,87
5.5.3.10.723700	Unterhaltung BGA / Friedhof	50,00	0,00	-50,00
5.5.3.10.723800	GWG, sonstige Gebrauchsgegenstände (unter 410 € netto)	50,00	0,00	-50,00
5.5.3.10.724700	Sonstige Verbrauchsmittel	20,00	0,00	-20,00
5.5.3.10.725430	Erstattung der Personalkosten an OG Gauersheim	0,00	0,00	0,00
5.5.3.10.729200	Grabherstellungskosten	900,00	2.121,18	1.221,18
5.5.5.90.723380	Unterhaltung / Wirtschaftswege	3.170,00	5.716,46	2.546,46
5.5.5.90.723700	Unterhaltung BGA / Wirtschaftswege	0,00	0,00	0,00
5.5.5.90.723800	GWG, sonstige Gebrauchsgegenstände (unter 410 € netto)	0,00	0,00	0,00
5.5.5.90.725430	Erstattung der Personalkosten an OG Gauersheim	0,00	0,00	0,00
5.7.3.20.723130	Unterhaltung / Dorfgemeinschaftshaus	3.000,00	462,79	-2.537,21
5.7.3.20.723200	Heizkosten / DGH	1.200,00	1.265,89	65,89
5.7.3.20.723202	Stromkosten / DGH	800,00	492,96	-307,04
5.7.3.20.723203	Abgaben / DGH	850,00	969,33	119,33
5.7.3.20.723700	Unterhaltung BGA / DGH	100,00	0,00	-100,00
5.7.3.20.723800	GWG, sonstige Gebrauchsgegenstände (unter 410 € netto)	300,00	21,90	-278,10
5.7.3.20.723801	GWG, sonstige Gebrauchsgegenstände (410 € bis 1000 € netto)	0,00	0,00	0,00
5.7.3.20.724700	Sonstige Verbrauchsmittel	100,00	0,00	-100,00
5.7.3.20.725430	Erstattung der Personalkosten an OG Gauersheim	0,00	0,00	0,00
5.7.3.90.723100	Unterhaltung / Sonstige allgemeine Einrichtungen	100,00	0,00	-100,00
5.7.3.90.725430	Erstattung der Personalkosten an OG Gauersheim	0,00	0,00	0,00
F 11	nicht besetzt	0,00	0,00	0,00
F 12	Zuwendungen, Umlagen und sonstige Transferauszahlungen	106.850,00	106.387,18	-462,82
1.1.4.30.741430	Zuweisungen u. Zuschüsse für lfd. Zwecke / Gden. u. GV	100,00	166,66	66,66
1.1.6.00.741450	Umlage an den ehem. Gemeindekassenverband	20,00	10,59	-9,41
2.8.1.00.741900	Zuschüsse für lfd. Zwecke an Privatpersonen und Vereine	100,00	0,00	-100,00
6.1.1.00.743100	Gewerbsteuerumlage	0,00	-458,07	-458,07
6.1.1.00.744110	Finanzierungsbeitrag Fonds Deutsche Einheit	0,00	0,00	0,00
6.1.1.00.744210	Kreisumlage	62.810,00	62.832,00	22,00
6.1.1.00.744230	Verbandsgemeindeumlage	43.820,00	43.836,00	16,00
F 13	Auszahlungen der sozialen Sicherung	0,00	0,00	0,00
F 14	Sonstige laufende Auszahlungen	2.790,00	2.871,27	81,27

Doppischer Produktplan 2019 Rechnung

Gesamthaushalt

Gesamtfinanzplan OG neu

		Gesamt-Ansatz HHJ 2019	Rechnungsergebn is HHJ 2019	Vergleich Ansatz/RE HHJ 2019
1.1.1.30.763500	Öffentliche Bekanntmachungen	0,00	0,00	0,00
1.1.1.30.769700	Ehrengaben / Altersjubilare	150,00	97,19	-52,81
1.1.1.40.769200	Verfügungsmittel	130,00	0,00	-130,00
1.1.4.21.764100	Versicherungsbeiträge	0,00	0,00	0,00
1.1.4.30.764100	Versicherungsbeiträge	70,00	57,05	-12,95
1.1.4.50.763100	Büromaterial	60,00	17,10	-42,90
1.1.4.50.763200	Bücher und Zeitschriften	0,00	0,00	0,00
1.1.4.50.763300	Porto und Versandkosten / sonst. zentr. Dienste	0,00	0,00	0,00
1.1.4.50.764100	Versicherungsbeiträge	530,00	549,45	19,45
1.1.4.50.764300	Sonstige Beiträge	100,00	271,26	171,26
2.8.1.00.763500	Öffentliche Bekanntmachungen / Kerwe	200,00	219,85	19,85
2.8.1.00.764100	Versicherungsbeiträge	350,00	366,52	16,52
2.8.1.00.764200	Mitgliedsbeitrag an Historischen Verein	30,00	31,00	1,00
5.1.1.00.762500	Sachverständigen-, Gerichts- und ähnliche Auszahlungen	0,00	0,00	0,00
5.1.1.00.762550	Aufwendungen für die Erstellung von Bebauungsplänen	0,00	0,00	0,00
5.4.1.11.762500	Sachverständigen-, Gerichts- und ähnliche Auszahlungen	0,00	160,89	160,89
5.4.1.13.764100	Versicherungsbeiträge / Buswartehallen	40,00	37,24	-2,76
5.5.3.10.762500	Sachverständigen-, Gerichts- und ähnliche Auszahlungen	0,00	0,00	0,00
5.5.3.10.764100	Versicherungsbeiträge	50,00	41,10	-8,90
5.5.3.10.764200	Beitrag für Gartenbauberufsgenossenschaft	70,00	78,33	8,33
5.7.3.20.764100	Versicherungsbeiträge / DGH	940,00	944,29	4,29
5.7.3.90.764100	Versicherungsbeiträge / Kirchturm	70,00	0,00	-70,00
F 15	Summe der laufenden Auszahlungen aus Verwaltungstätigkeit	184.860,00	171.196,32	-13.663,68
F 16	Saldo der laufenden Ein- und Auszahlungen aus Verwaltungstätigkeit	-3.040,00	583,92	3.623,92
F 17	Zins- und sonstige Finanzeinzahlungen	0,00	55,00	55,00
1.1.6.00.672100	Stundungszinsen etc.	0,00	0,00	0,00
5.5.5.90.679300	Zinsen aus Sonderposten	0,00	0,00	0,00
6.1.2.00.679200	Vollverzinsung aus Gewerbesteuer	0,00	55,00	55,00
6.1.2.00.679400	Zinsen für Kassenplusbestände	0,00	0,00	0,00
F 18	Zins- und sonstige Finanzauszahlungen	2.410,00	1.396,39	-1.013,61
6.1.2.00.774300	Zinsen für Kassenminusbestände an VG	1.000,00	299,51	-700,49
6.1.2.00.775110	Zinsen an Volksbanken, Hypothekenbanken	510,00	267,64	-242,36
6.1.2.00.775120	Zinsen an Sparkassen	900,00	829,24	-70,76
6.1.2.00.779100	Zinsen aus der Vollverzinsung der Gewerbesteuer	0,00	0,00	0,00
6.1.2.00.779900	Sonstiger Zinsaufwand	0,00	0,00	0,00
F 19	Saldo der Zins- und sonstigen Finanzein- und -auszahlungen	-2.410,00	-1.341,39	1.068,61
F 20	Saldo der ordentlichen Ein- und Auszahlungen	-5.450,00	-757,47	4.692,53
	Außerordentliche Einzahlungen	0,00	0,00	0,00
	Außerordentliche Auszahlungen	0,00	0,00	0,00

Doppischer Produktplan 2019 Rechnung

Gesamthaushalt				
<u>Gesamtfinanzplan OG neu</u>				
		Gesamt-Ansatz HHJ 2019	Rechnungsergebn is HHJ 2019	Vergleich Ansatz/RE HHJ 2019
F 21	Saldo der außerordentlichen Ein- und Auszahlungen	0,00	0,00	0,00
F 22	Saldo der Ein- und Auszahlungen aus internen Leistungsbeziehungen	0,00	0,00	0,00
F 23	Saldo der ordentlichen und außerordentlichen Ein- und Auszahlungen	-5.450,00	-757,47	4.692,53
F 24	Einzahlungen aus Investitionszuwendungen	300,00	3.620,00	3.320,00
3.6.6.13/0014.681743	Zuwendungen von Gemeinden u. Gde.verbänden / Spielplatz	0,00	2.500,00	2.500,00
3.6.6.13/0014.681746	Zuwendungen von Sparkassen	0,00	300,00	300,00
3.6.6.13/0014.681790	Zuwendungen von Privatpersonen und Vereinen	300,00	820,00	520,00
F 25	Einzahlungen aus Beiträgen und ähnlichen Entgelten	0,00	2.163,31	2.163,31
1.1.1.30/0010.682510	Beiträge und ähnl. Entgelte v. priv. Unternehmen	0,00	0,00	0,00
1.1.4.29/0011.682650	Kostenerstattungen landespfl. Maßnahmen / Ökokonto	0,00	0,00	0,00
5.4.1.11/0002.682650	Erschließungsbeiträge / NBG "Hinterm Kirschgarten"	0,00	0,00	0,00
5.4.1.11/0003.682650	Kostenerstattungen landespfl. Ausgleichsmaßnahmen	0,00	0,00	0,00
5.4.1.12/0013.682650	Ausbaubeiträge / Straßenbeleuchtung	0,00	0,00	0,00
5.5.3.10/0100.682700	Grabnutzungsentgelte	0,00	2.163,31	2.163,31
F 26	Sonstige Investitionseinzahlungen	0,00	864,30	864,30
1.1.4.29/0005.685100	Einzahlungen aus dem Verkauf von unbeb. Grundstücken	0,00	864,30	864,30
1.1.4.29/0006.688100	Einzahlungen aus dem Verkauf von Bauplätzen	0,00	0,00	0,00
F 27	Summe der Einzahlungen aus Investitionstätigkeit	300,00	6.647,61	6.347,61
F 28	Auszahlungen für immaterielle Vermögensgegenstände	0,00	0,00	0,00
1.1.1.30/0010.784400	Investitionskostenzuschuss / DSL-Versorgung	0,00	0,00	0,00
1.1.4.30/0008.781430	Investitionskostenzuschuss an OG Gauersheim / Fuhrpark	0,00	0,00	0,00
3.6.5.20/0001.781430	Investitionszuwendungen an OG Bischheim für Kita	0,00	0,00	0,00
F 29	Auszahlungen für Sachanlagen	3.000,00	5.099,79	2.099,79
1.1.4.29/0005.785100	Auszahlungen für unbebaute Grundstücke	0,00	0,00	0,00
3.6.6.13/0014.785710	Erwerb von Spielgeräten	3.000,00	5.099,79	2.099,79
5.1.1.00/0012.785930	Landespflegerische Ausgleichsmaßnahmen / Bebauungspläne	0,00	0,00	0,00
5.4.1.11/0002.785930	Erschließung NBG "Hinterm Kirschgarten"	0,00	0,00	0,00
5.4.1.11/0003.785930	Auszahlungen für landespfl. Ausgleichsmaßnahmen NBG "Hinterm Kirschgarten"	0,00	0,00	0,00
5.4.1.12/0013.785930	Auszahlungen für Baumaßnahmen / Straßenbeleuchtung	0,00	0,00	0,00
5.7.3.20/0004.785710	Auszahlungen für BGA / DGH	0,00	0,00	0,00
5.7.3.20/0004.785930	Sanierung und Umbau Dorfgemeinschaftshaus	0,00	0,00	0,00
F 30	Auszahlungen für Finanzanlagen	0,00	0,00	0,00
F 31	Sonstige Investitionsauszahlungen	0,00	0,00	0,00
1.1.4.29/0007.788210	Erwerb von Bauerwartungsland	0,00	0,00	0,00
F 32	Summe der Auszahlungen aus Investitionstätigkeit	3.000,00	5.099,79	2.099,79

Doppischer Produktplan 2019 Rechnung

Gesamthaushalt

Gesamtfinanzplan OG neu

	Gesamt-Ansatz HHJ 2019	Rechnungsergebnis is HHJ 2019	Vergleich Ansatz/RE HHJ 2019
F 33 Saldo der Ein- und Auszahlungen aus Investitionstätigkeit	-2.700,00	1.547,82	4.247,82
F 34 Finanzmittelüberschuss / Finanzmittelfehlbetrag	-8.150,00	790,35	8.940,35
F 35 Aufnahme von Investitionskrediten	2.700,00	0,00	-2.700,00
6.1.2.00/0099.692531 Kredite für Investitionen	2.700,00	0,00	-2.700,00
Ordentliche Tilgung (nachrichtlich)	13.250,00	13.250,00	0,00
6.1.2.00/0099.792510 Tilgung von Krediten für Investitionen	13.250,00	13.250,00	0,00
Außerordentliche Tilgung (nachrichtlich)	0,00	0,00	0,00
6.1.2.00/0099.792511 AO-Tilgung von Investitionskrediten	0,00	0,00	0,00
F 36 Tilgung von Investitionskrediten	13.250,00	13.250,00	0,00
6.1.2.00/0099.792510 Tilgung von Krediten für Investitionen	13.250,00	13.250,00	0,00
6.1.2.00/0099.792511 AO-Tilgung von Investitionskrediten	0,00	0,00	0,00
F 37 Saldo der Ein- und Auszahlungen aus Investitionskrediten	-10.550,00	-13.250,00	-2.700,00
F 38 Veränderung der liquiden Mittel (ohne durchlaufende Gelder) *1	0,00	0,00	0,00
F 39 Saldo der Ein- und Auszahlungen aus Krediten zur Liquiditätssicherung *2	18.700,00	12.562,61	-6.137,39
F 40 Saldo der Ein- und Auszahlungen aus Finanzierungstätigkeit	8.150,00	-687,39	-8.837,39
Einzahlungen aus durchlaufenden Geldern	0,00	-102,96	-102,96
6.1.2.00.699100 durchlaufende Gelder	0,00	-102,96	-102,96
Auszahlungen aus durchlaufenden Geldern	0,00	0,00	0,00
6.1.2.00.799100 durchlaufende Gelder	0,00	0,00	0,00
F 41 Saldo der durchlaufenden Gelder	0,00	-102,96	-102,96
F 42 Verwendung Finanzmittelüberschuss / Deckung Finanzmittelfehlbetrag	8.150,00	-790,35	-8.940,35
F 43 Veränderung der Liquiden Mittel (einschl. durchlaufende Gelder)	0,00	0,00	0,00
F 44 Nachrichtlich: Ausgleich Finanzhaushalt *3 (= F23 ./.. ordentl. Tilgung)	-18.700,00	-14.007,47	4.692,53
ordentliche Einzahlungen	181.820,00	171.835,24	-9.984,76
ordentliche Auszahlungen	187.270,00	172.592,71	-14.677,29
Saldo ordentliche Ein-/Auszahlungen	-5.450,00	-757,47	4.692,53
Gesamteinzahlungen (ohne Kassenkredite)	184.820,00	178.379,89	-6.440,11

Doppischer Produktplan 2019 Rechnung

Gesamthaushalt

<u>Gesamtfinanzplan OG neu</u>	Gesamt-Ansatz HHJ 2019	Rechnungsergebn is HHJ 2019	Vergleich Ansatz/RE HHJ 2019
---------------------------------------	---------------------------	--------------------------------	------------------------------------

Gesamtauszahlungen	203.520,00	190.942,50	-12.577,50
Saldo Gesamteinzahlungen / Gesamtauszahlungen	-18.700,00	-12.562,61	6.137,39

*1 Bei Ortsgemeinden: Veränderung der Forderungen ggü der VG

*2 Bei Ortsgemeinden: Veränderung der Verbindlichkeiten ggü der VG

*3 Ohne außerplanmäßige Tilgungen und Umschuldungen

Anlagenübersicht für das Haushaltsjahr 2019

Filterkriterien: Nr.: AN000001..AN0199999, Shortcutdimension 3: 15

Posten / Art (gem. § 47 Abs. 4 Nr. 1 GemHVO)	Anschaffungs- und Herstellungskosten					Abschreibungen, Wertberichtigungen						Restbuchwerte		Kennzahlen		Wert- minderung durch unterlassene Instand- haltung, Altlasten, sonstiges
	Stand zum 31.12.2018	Zugänge im Haushaltsjahr	Abgänge im Haushaltsjahr	Umbuchungen im Haushaltsjahr	Stand zum 31.12.2019	aufgelaufene Abschrei- bungen zum 31.12.2018	Zuschrei- bungen im Haushaltsjahr	Abschrei- bungen im Haushaltsjahr	Umbuchung im Haushaltsjahr	aufgelaufene Ab- schreibungen auf Abgänge	Ab- schreibungen zum 31.12.2019	Rest- buchwerte am Ende des Haushalts- jahres	Rest- buchwerte am Ende des Haushalts- vorjahres	Durch- schnitt- licher Absch.- satz	Durch- schnitt- licher Rest- buch- wert	
1.1.2 Geleistete Zuwendungen	94,60	0,00	0,00	0,00	94,60	-94,60	0,00	0,00	0,00	0,00	-94,60	0,00	0,00	0,0 %	0,0 %	0,00
1.1.3 Gezahlte Investitionszuschüsse	43.831,19	0,00	0,00	0,00	43.831,19	-21.500,64	0,00	-2.713,71	0,00	0,00	-24.214,35	19.616,84	22.330,55	6,2 %	44,8 %	0,00
1.1.5 Anzahlungen auf Imm. Vermögensgegenstände	0,00	0,00	0,00	0,00	0,00	0,00	0,00	0,00	0,00	0,00	0,00	0,00	0,00	0,0 %	0,0 %	0,00
1.2.10 Geleistete Anzahlungen, Anlagen im Bau	0,00	0,00	0,00	0,00	0,00	0,00	0,00	0,00	0,00	0,00	0,00	0,00	0,00	0,0 %	0,0 %	0,00
1.2.2 Sonst. unbeb. Grundstücke u. grundst.gl. Rechte	21.566,07	0,00	-204,50	0,00	21.361,57	-58,05	0,00	-27,14	0,00	0,00	-85,19	21.276,38	21.508,02	0,1 %	99,6 %	0,00
1.2.3 Bebaute Grundstücke u. grundstücksgleiche Rechte	814.700,12	0,00	0,00	0,00	814.700,12	-160.675,32	0,00	-14.281,26	0,00	0,00	-174.956,58	639.743,54	654.024,80	1,8 %	78,5 %	0,00
1.2.4 Infrastrukturvermögen	1.096.066,29	0,00	0,00	0,00	1.096.066,29	-425.784,61	0,00	-44.918,45	0,00	0,00	-470.703,06	625.363,23	670.281,68	4,1 %	57,1 %	0,00
1.2.8 Betriebs- und Geschäftsausstattung	71.787,24	5.455,20	0,00	0,00	77.242,44	-42.513,02	0,00	-3.676,11	0,00	0,00	-46.189,13	31.053,31	29.274,22	4,8 %	40,2 %	0,00
2.2.1 Sonderposten aus Zuwendungen	-925.609,90	-800,00	0,00	-2.820,00	-929.229,90	383.082,22	0,00	36.359,46	0,00	0,00	419.441,68	-509.788,22	-542.527,68	3,9 %	54,9 %	0,00
2.2.2 Sonderposten aus Beiträgen und ähnlichen Entgelten	-365.165,53	0,00	0,00	0,00	-365.165,53	115.778,75	0,00	14.443,14	0,00	0,00	130.221,89	-234.943,64	-249.386,78	4,0 %	64,3 %	0,00
2.2.3 Sonderposten aus Anzahlungen für Anlagevermögen	-10.509,80	-2.820,00	0,00	2.820,00	-10.509,80	0,00	0,00	0,00	0,00	0,00	-10.509,80	-10.509,80	-10.509,80	0,0 %	100,0 %	0,00
2.3 Sonderposten für den Gebührenaussgleich	-15.040,70	0,00	0,00	0,00	-15.040,70	-2.621,00	0,00	2.911,33	0,00	0,00	290,33	-14.750,37	-17.661,70	19,4 %	98,1 %	0,00
2.5 Sonderposten aus Grabnutzungsentgelten	-12.301,10	-1.150,00	0,00	0,00	-13.451,10	2.109,22	0,00	395,42	0,00	0,00	2.504,64	-10.946,46	-10.191,88	2,9 %	81,4 %	0,00
2.7 Sonstige Sonderposten	-1.020,00	0,00	0,00	0,00	-1.020,00	0,00	0,00	0,00	0,00	0,00	0,00	-1.020,00	-1.020,00	0,0 %	100,0 %	0,00
Gesamt	718.398,48	685,20	-204,50	0,00	718.879,18	-152.277,05	0,00	-11.507,32	0,00	0,00	-163.784,37	555.094,81	566.121,43	1,6 %	77,2 %	0,00

Forderungsübersicht			
lfd. Nr.	Art (gem. § 47 Abs. 4 Nr. 2.2 GemHVO)	Stand zum 31.12.2019 (Bilanzwert) ¹	Stand zum 31.12.2018 (Bilanzwert) ¹
1	Forderungen und sonstige Vermögensgegenstände	5.299,65	4.088,09
1.1	Öffentlich-rechtliche Forderungen, Forderungen aus Transferleistungen	3.413,42	3.422,80
1.2	Privatrechtliche Forderungen aus Lieferungen und Leistungen	348,11	665,29
1.3	Forderungen gegen verbundene Unternehmen	0,00	0,00
1.4	Forderungen gegen Unternehmen, mit denen ein Beteiligungsverhältnis besteht	0,00	0,00
1.5	Forderungen gegen Sondervermögen, Zweckverbände, Anstalten des öffentlichen Rechts, rechtsfähige kommunale Stiftungen	0,00	0,00
1.6	Forderungen gegen den sonstigen öffentlichen Bereich	1.538,12	0,00
1.7	Sonstige Vermögensgegenstände / Sonstige Forderungen	0,00	0,00

¹ Angaben können auch in 1.000 € erfolgen.

Verbindlichkeitenübersicht						
Ifd. Nr.	Art (gem. § 47 Abs. 5 Nr. 4 GemHVO)	Verbindlichkeiten zum 31.12.2019 mit einer Restlaufzeit			Stand zum 31.12.2019 (Bilanzwert)	Stand zum 31.12.2018 (Bilanzwert)
		bis zu einem Jahr	von über einem bis zu fünf Jahren	von mehr als fünf Jahren		
		in € ¹				
1	Verbindlichkeiten	300.811,01	53.000,00	33.500,00	387.311,01	396.307,11
1.1	Anleihen					
1.2	Verbindlichkeiten aus Kreditaufnahmen	13.250,00	53.000,00	33.500,00	99.750,00	113.000,00
	davon:					
1.2.1	Verbindlichkeiten aus Kreditaufnahmen für Investitionen	13.250,00	53.000,00	33.500,00	99.750,00	113.000,00
1.2.2	Verbindlichkeiten aus Kreditaufnahmen zur Liquiditätssicherung				0,00	0,00
1.3	Verbindlichkeiten aus Vorgängen, die Kreditaufnahmen wirtschaftlich gleichkommen				0,00	0,00
1.4	Erhaltene Anzahlungen auf Bestellungen				0,00	0,00
1.5	Verbindlichkeiten aus Lieferungen und Leistungen	923,42			923,42	7.183,77
1.6	Verbindlichkeiten aus Transferleistungen	0,00			0,00	0,00
1.7	Verbindlichkeiten gegenüber verbundenen Unternehmen				0,00	0,00
1.8	Verbindlichkeiten gegenüber Unternehmen, mit denen ein Beteiligungsverhältnis besteht				0,00	0,00
1.9	Verbindlichkeiten gegenüber Sondervermögen, Zweckverbänden, Anstalten des öffentlichen Rechts, rechtsfähigen kommunalen Stiftungen	11,35			11,35	31,35
1.10	Verbindlichkeiten gegenüber dem sonstigen öffentlichen Bereich	286.626,24			286.626,24	275.056,71
1.11	Sonstige Verbindlichkeiten	0,00			0,00	1.035,28

¹ Angaben können auch in 1.000 € erfolgen.

Übersicht über die über das Ende des Haushaltsjahres hinaus geltenden Haushaltsermächtigungen			
lfd. Nr.	Konto / Bezeichnung	Ansatz des Haushaltsjahres	Übertragung auf das Haushaltsfolgejahr
		2019	2020
		in € ¹	
1. Aufwandsermächtigungen		0,00	0,00
	Teilhaushalt 1		
	Teilhaushalt 5	0,00	0,00
2. Auszahlungsermächtigungen		0,00	179,10
2.1	Ordentliche und außerordentliche Auszahlungen	0,00	0,00
	Teilhaushalt 1		
	Teilhaushalt ...		
2.2	Auszahlungen aus Investitionstätigkeit	0,00	0,00
	Teilhaushalt 1	0,00	0,00
	Teilhaushalt 3	0,00	0,00
	Teilhaushalt 5	0,00	0,00
2.3	Auszahlungen aus Finanzierungstätigkeit	0,00	179,10
	Teilhaushalt 6	0,00	179,10
3. Ermächtigungen für die Aufnahme von Investitionskrediten		0,00	0,00
	Teilhaushalt 6	0,00	0,00
4. Aus Verpflichtungsermächtigungen voraussichtlich fällig werdende Auszahlungen ²		0,00	0,00
	Teilhaushalt 1		
	Teilhaushalt ...		

¹ Angaben können auch in 1.000 € erfolgen.

² Sofern Auszahlungen aus Verpflichtungsermächtigungen auch über das Haushaltsfolgejahr voraussichtlich fällig werden, sind diese auf die einzelnen Folgejahre darzustellen.

Übersicht über die Entwicklung der Jahresergebnisse (gem. § 2 Abs. Satz 1 Posten E 23 GemHVO) ¹			
Ifd. Nr.	Haushaltsjahr 2020 / 2021	Jahr	Betrag in € ²
1	5. Haushaltsvorjahr (lt. festgestelltem Jahresabschluss)	2015	7.260,72 €
2	4. Haushaltsvorjahr (lt. festgestelltem Jahresabschluss)	2016	-5.354,49 €
3	3. Haushaltsvorjahr (lt. festgestelltem Jahresabschluss)	2017	22.451,34 €
4	2. Haushaltsvorjahr (lt. festgestelltem Jahresabschluss)	2018	2.172,41 €
5	1. Haushaltsvorjahr (Rechnungsergebnis)	2019	-3.201,18 €
6	Haushaltsjahr (Ansatz)	2020	3.665,00 €
7	Zwischensumme (Ifd. Nr. 1 - 6)		26.993,80 €
8	1. Haushaltsfolgejahr (Ansatz)	2021	12.455,00 €
9	2. Haushaltsfolgejahr (Planung)	2022	12.735,00 €
10	3. Haushaltsfolgejahr (Planung)	2023	13.715,00 €
11	Summe		65.898,80 €

¹ Die Übersicht ist als Anlage zum Haushaltsplan entbehrlich, sofern der Vorbericht eine entsprechende Darstellung über die Entwicklung der Jahresergebnisse enthält.

² Angaben können auch in 1.000 € erfolgen.

Übersicht über die Über-/Unterdeckung im Finanzhaushalt bzw. in der Finanzrechnung ¹					
lfd. Nr.	Haushaltsjahr 2020 / 2021	Jahr	Saldo der ordentlichen und außerordentlichen Ein- und Auszahlungen (§ 2 Abs. 1 Satz 1 Posten F23 GemHVO)	./. planmäßige Tilgung § 2 Abs. 1 Satz 1 Posten F36 GemHVO)	= Betrag
in € ²					
1	5. Haushaltsvorjahr (lt. festgestelltem Jahresabschluss)	2015	29.117,96	24.669,35	4.448,61 €
2	4. Haushaltsvorjahr (lt. festgestelltem Jahresabschluss)	2016	17.052,85	17.000,00	52,85 €
3	3. Haushaltsvorjahr (lt. festgestelltem Jahresabschluss)	2017	44.591,35	16.125,00	28.466,35 €
4	2. Haushaltsvorjahr (lt. festgestelltem Jahresabschluss)	2018	28.882,84	13.750,00	15.132,84 €
5	1. Haushaltsvorjahr (Rechnungsergebnis)	2019	-757,47	13.250,00	-14.007,47 €
6	Haushaltsjahr (Ansatz)	2020	17.920,00	13.250,00	4.670,00 €
7	Zwischensumme (lfd. Nr. 1 - 6)		136.807,53	98.044,35	38.763,18 €
8	1. Haushaltsfolgejahr (Ansatz)	2021	26.710,00	13.250,00	13.460,00 €
9	2. Haushaltsfolgejahr (Planung)	2022	27.000,00	13.250,00	13.750,00 €
10	3. Haushaltsfolgejahr (Planung)	2023	27.980,00	13.250,00	14.730,00 €
11	Summe		218.497,53 €	137.794,35	80.703,18 €

¹ Die Übersicht ist als Anlage zum Haushaltsplan entbehrlich, sofern der Vorbericht eine entsprechende Darstellung über die Entwicklung der Finanzmittelüberschüsse und -fehlbeträge enthält.

² Angaben können auch in 1.000 € erfolgen.

Übersicht über die Entwicklung des Eigenkapitals ¹				
Ifd. Nr.	Ergebnis (gem. § 2 Abs. 2 Satz 1 Posten E 23)	Jahr	Betrag	nachrichtlich: aufgelaufenes Eigenkapital
			in € ²	
1	Eigenkapital zum 31.12. des dritten Haushaltsvorjahres	2017		143.147,57 €
2	+ Jahresergebnis des zweiten Haushaltsvorjahres	2018	2.172,41 €	145.319,98 €
3	+ Rechnungsergebnis des Haushaltsvorjahres	2019	-3.201,18 €	142.118,80 €
4	+ Ansatz für Jahresergebnis des Haushaltsjahres	2020	3.665,00 €	145.783,80 €
5	+ Ansatz für Jahresergebnis des Haushaltsfolgejahres	2021	12.455,00 €	158.238,80 €
6	+ geplantes Jahresergebnis des 2. Haushaltsfolgejahres	2022	12.735,00 €	170.973,80 €
7	+ geplantes Jahresergebnis des 3. Haushaltsfolgejahres	2023	13.715,00 €	184.688,80 €

¹ Die Übersicht ist als Anlage zum Haushaltsplan entbehrlich, sofern der Vorbericht eine entsprechend aussagekräftige Darstellung der Entwicklung des Eigenkapitals enthält.

² Angaben können auch in 1.000 € erfolgen.